

TEK.No	OMSCHRIJVING	FORMAAT	DATUM	-	A	B	C	D	E	F
	algemeen									
V- 100B	tekeningenlijst	A3	31-01-2018	●						
V- 101	renvooi	"	"	●						
	woningtype 8s, 8pk en 8pks									
V- 221	begane grond	A3	31-01-2018	●						
V- 223	zolder	"	"	●						
V- 224	doorsnede	"	"	●						
V- 225	voorgevel	"	"	●						
V- 226	achtergevel	"	"	●						
V- 227	zijgevel	"	"	●						
	woningtype 8t2 en 8t2s									
V- 221A	begane grond	A3	31-01-2018	●						
V- 223A	zolder	"	"	●						
V- 224A	doorsnede	"	"	●						
V- 225A	voorgevel	"	"	●						
V- 226A	achtergevel	"	"	●						
	Geveloverzichten blok 28 en 29									
V- 228	blokeverzicht gevels		31-01-2018	●						
V- 229	blokeverzicht gevels		"	●						

Hoef en Haag Dorpshart fase 2a - Vianen

Blok 28 en 29 "Hoftuin" verkooptekeningen

opdrachtgever bam Wonen	project Hoef en Haag Dorpshart fase 2a - Vianen	projectnr.	8540
		tekeningenr.	V- 100B
schaal 1:50	tekenaar TGV	status	definitief
		wijz./datum (-):31-01-2018	

RENVOOI

Algemeen

- b plaatsingsmogelijkheid boiler
- cv centrale verwarming
- dr dakraam
- hwa hemelwaterafvoer
- k kast
- mv mechanisch ventilatie
- sv stadsverwarming
- wk werkkast
- ww warmwaterapparaat

Installaties

- vermoedelijke plaats en afmeting radiator
- vermoedelijke plaats en afmeting convector
- centrale verwarming verdeler
- mechanische ventilatie afzuigpunt
- warmte terugwin ventiel
- douche
- kraan
- CV ketel
- MV box
- boiler

Ventilatie

- ventilatie rooster
- verborgen ventilatie rooster

ventilatie roosters worden weergegeven op de geveloverzichten en niet op de gevels per woningtype

Deuren

- kantel deur
- schuif deur
- zelfsluitende deur
- brandwerende deur

Elektra

- rookmelder
- loze buisleiding
- loze buisleiding tbv. telefoon
- loze buisleiding tbv. cai
- loze buisleiding tbv. boiler
- loze buisleiding tbv. vaatwasser
- buisleiding bedraad
- centrale antenne aansluitmogelijkheid
- telefoon aansluitmogelijkheid
- thermostaat
- nachtverlaging
- drukknop deurbel
- zoemer deurbel
- plafondlichtpunt
- wandlichtpunt
- wandlichtpunt met armatuur
- schakelaar
- serieschakelaar
- wisselschakelaar
- hoofdbediening mechanische ventilatie
- keuken-/badkamerbediening mech. ventilatie
- wandcontactdoos enkel geaard
- wandcontactdoos dubbel geaard
- wandcontactdoos elektrisch koken
- wandcontactdoos afzuigkap (hoog geplaatst)
- wandcontactdoos mechanische ventilatie
- meterkast
- werkschakelaar
- omvormer PV panelen

Overige

- plaatsingsmogelijkheid koelkast
- plaatsingsmogelijkheid kooktoestel
- plaatsingsmogelijkheid vaatwasser [aansluitingen niet aanwezig]
- plaatsingsmogelijkheid wasmachine [aansluitingen aanwezig]
- plaatsingsmogelijkheid wasdroger
- keukenblok
- kruipluik

Draairichtingen ramen/deuren

- hangzijde = scharnierzijde
- deur/draairaam [naar buiten]
 - deur/draairaam [naar binnen]
 - uitzetraam [naar buiten]
 - valraam [naar binnen]
 - draai-kiepraam [naar binnen]
 - schuifpui/schuifraam [een deel schuivend]
 - ← - - - binnen schuivend deel
 - Voordeur [naar binnen]

project opdrachtgever	Hoef en Haag Dorpshart fase 2a - Vianen		status definitief
	projectnr. 8540	tekeningsnr. V-101	
onderwerp	renvooi		schaal 1:50
opdrachtgever bam Wonen		wiz./datum (-);31-01-2018	

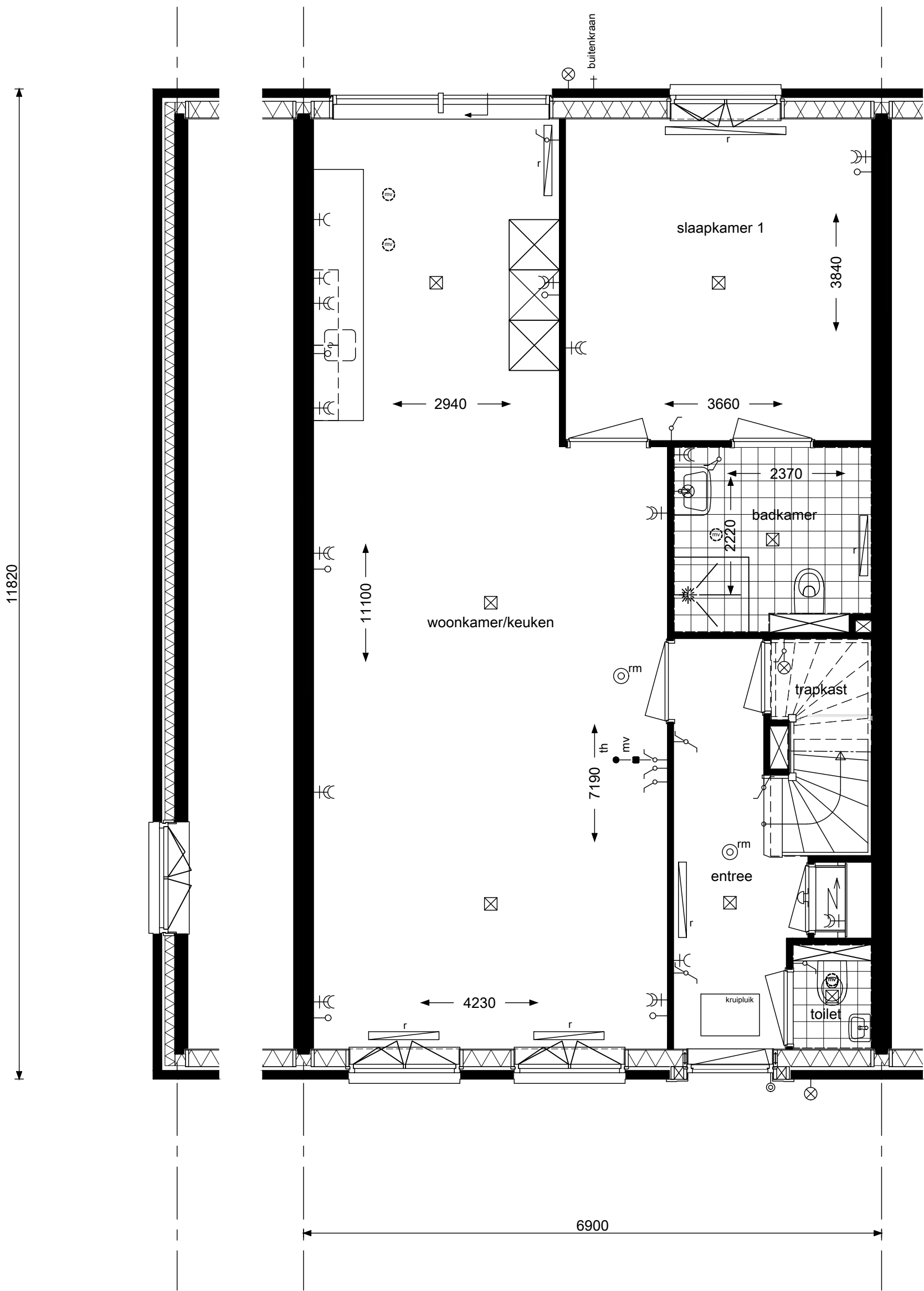

type 8s, 8pk en 8pks - begane grond
 bouwnummers 114, 116 en 117
 bouwnummers spiegelbeeld 112, 118 en 119

HWA's en metselwerkaccenten volgens geveloverzichten

opdrachtgever



project

Hoef en Haag Dorpshart fase 2a - Vianen

onderwerp

type 8s, 8pk en 8pks
 begane grond

projectnr. 8540

tekeningnr.
V-221

schaal
 1:50

tekenaar
 TGV

status
 definitief

(wijz)/datum
 (-):31-01-2018

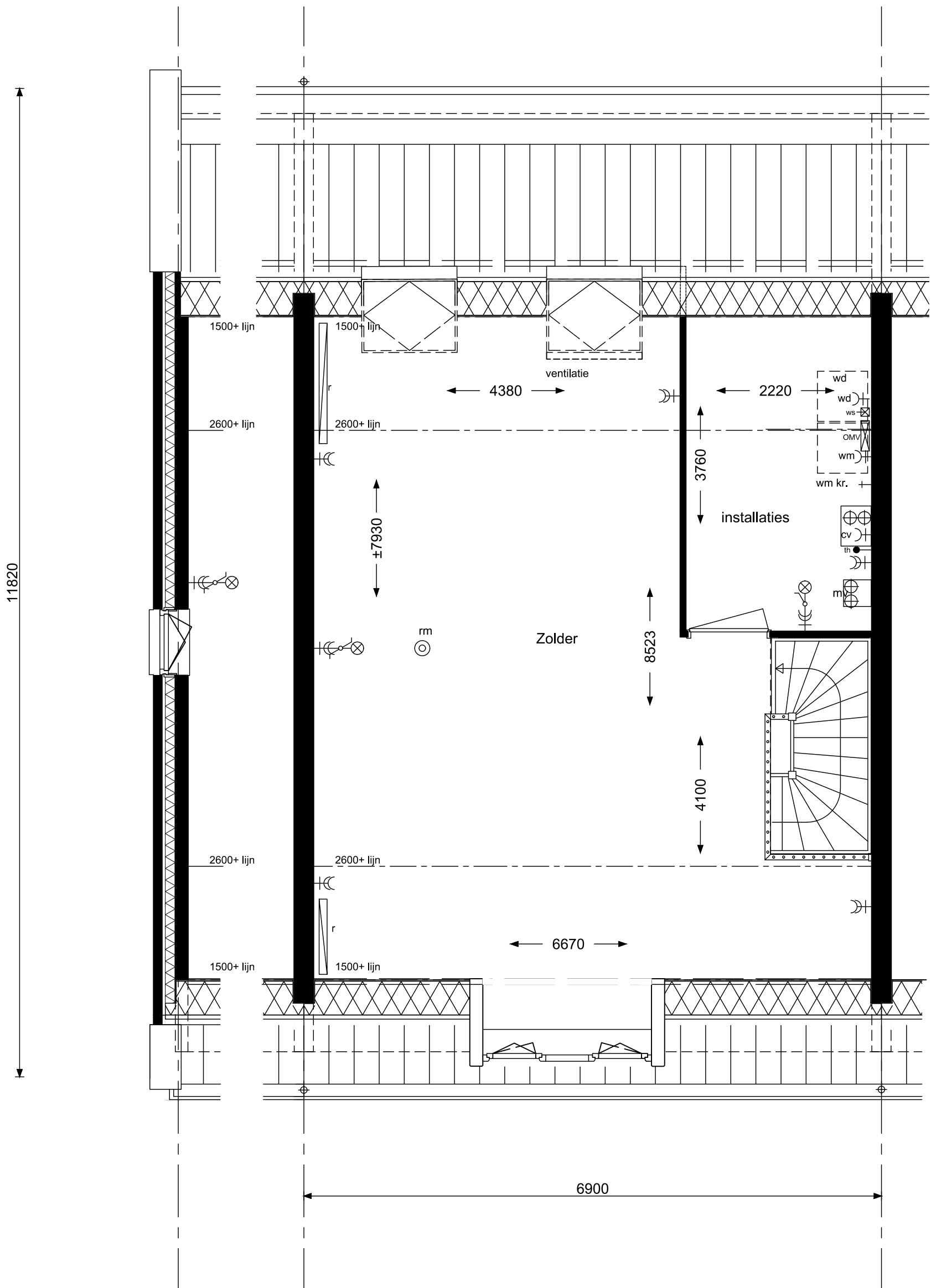

type 8s, 8pk en 8pks - verdieping
 bouwnummers 114, 116 en 117
 bouwnummers spiegelbeeld 112, 118 en 119

HWA's en metselwerkaccenten volgens geveloverzichten



project Hoef en Haag Dorpshart fase 2a - Vianen

onderwerp type 8s, 8pk en 8pks
 zolder

projectnr. 8540

tekeningnr. V-222

schaal 1:50

tekenaar TGV

status definitief

(wijz)/datum (-):31-01-2018

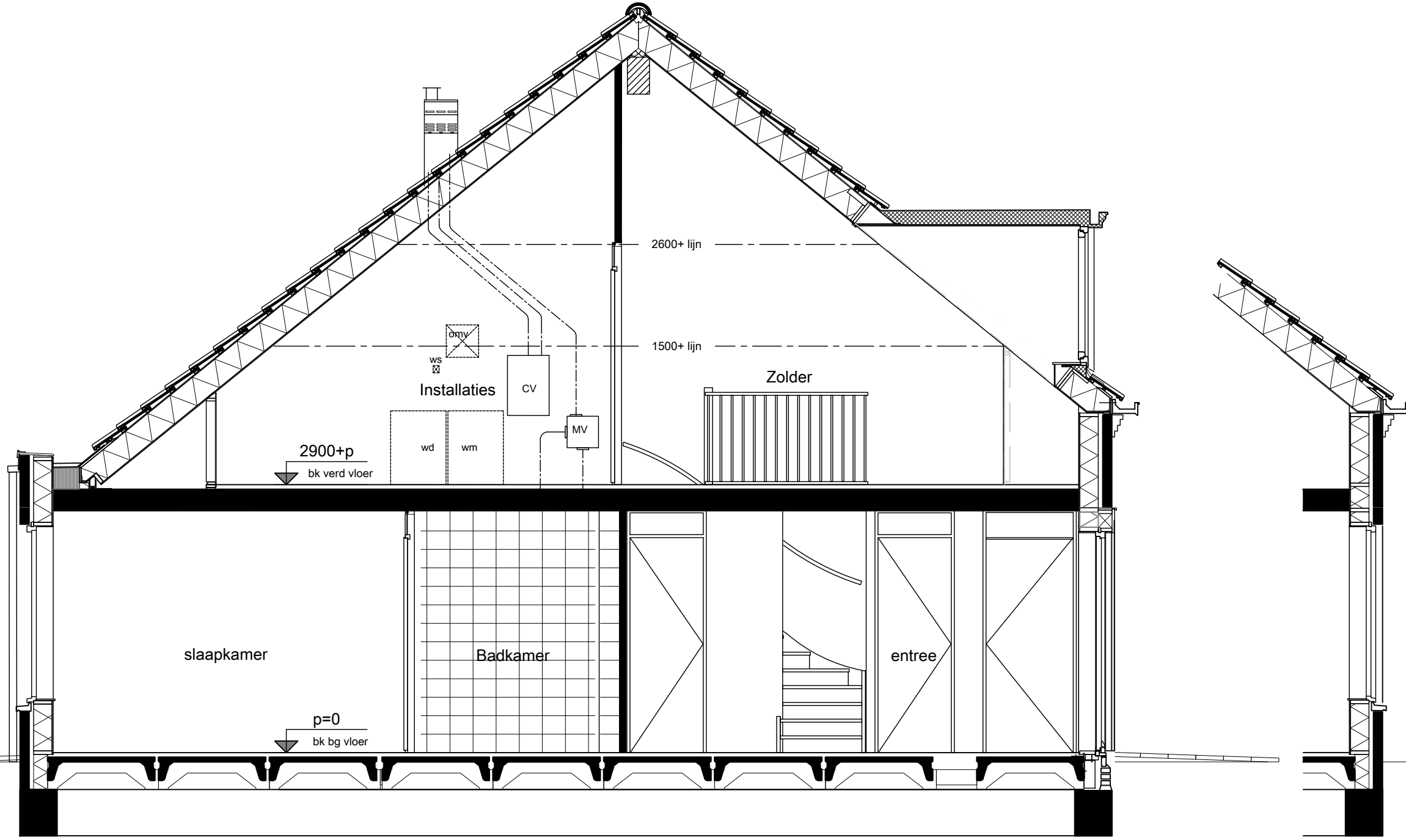

type 8s, 8pk en 8pks - Doorsnede
 bouwnummers 114, 116 en 117
 bouwnummers spiegelbeeld 112, 118 en 119

HWA's en metselwerkaccenten volgens geveloverzichten



opdrachtgever

Project **Hoef en Haag Dorpshart fase 2a - Vianen**

onderwerp
 type 8s, 8pk en 8pks
 doorsnede

projectnr. **8540**

tekeningnr. **V-224**

schaal **1:50**

tekenaar **TGV**

status **definitief**

(wijz)/datum
 (-):31-01-2018

2900+p
bk verd vloer

p=0
bk bg vloer

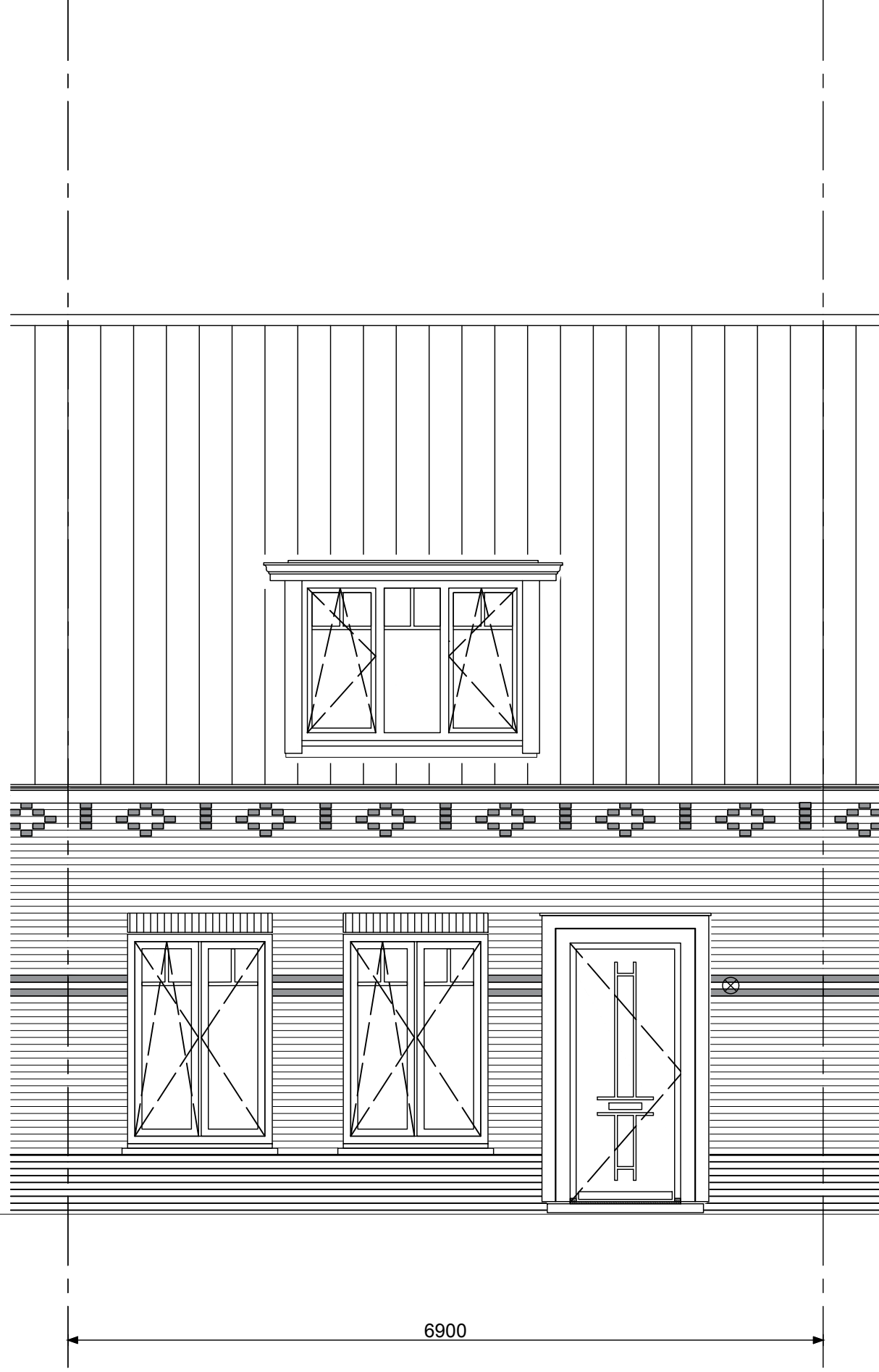
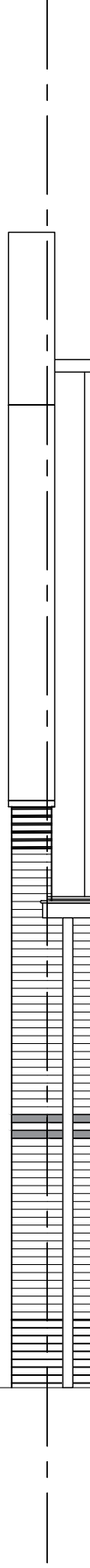

6900

type 8s, 8pk en 8pks - voorgevel
bouwnummers 114, 116 en 117
bouwnummers spiegelbeeld 112, 118 en 119

HWA's en metselwerkaccenten volgens geveloverzichten



project

Hoef en Haag Dorpshart fase 2a - Vianen

onderwerp

type 8s, 8pk en 8pks
voorgevel

projectnr. 8540

tekeningnr.

V-225

schaal

1:50

tekenaar

TGV

status

definitief

definitief

(wijz)datum

(-);31-01-2018

Het aantal en de positie van de pv-panelen op deze tekening is indicatief. Deze wordt gedurende het project door de installateur bepaald. Vraag dit na bij uw Woonadviseur.

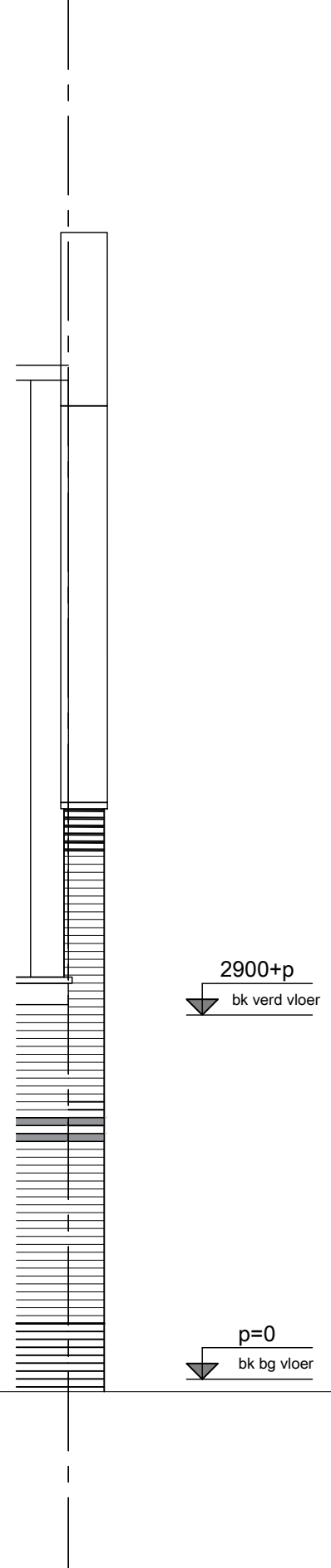
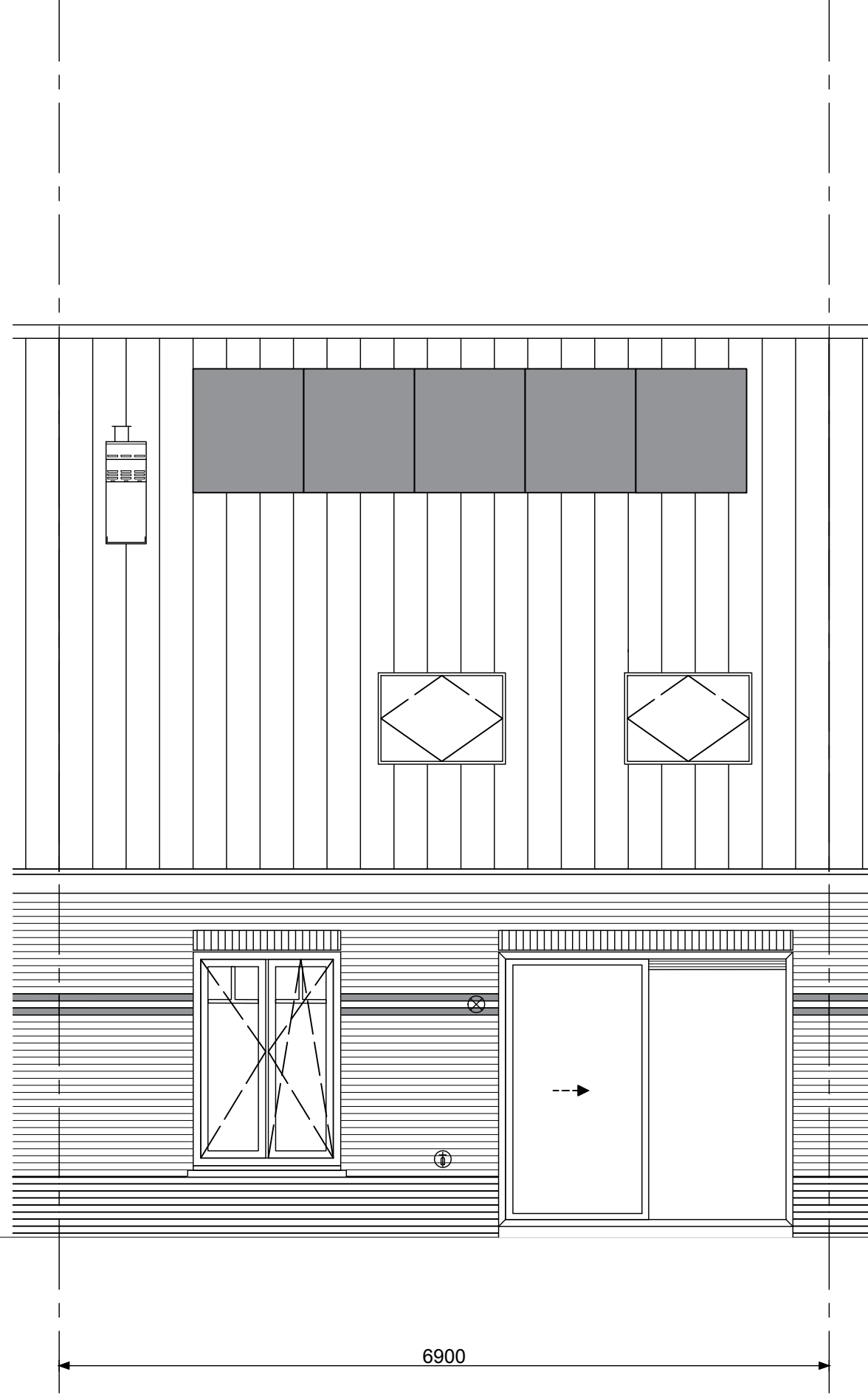

type 8s, 8pk en 8pks - achtergevel
 114, 116 en 117
 bouwnummers
 112, 118 en 119

HWA's en metselwerkaccenten volgens geveloverzichten



project		Hoef en Haag Dorpshart fase 2a - Vianen	
opdrachtgever	type 8s, 8pk en 8pks achtergevel	projectnr.	8540
opdrachtgever	type 8s, 8pk en 8pks achtergevel	tekeningnr.	V-226
opdrachtgever	type 8s, 8pk en 8pks achtergevel	status	definitief
opdrachtgever	type 8s, 8pk en 8pks achtergevel	tekenaar	TGV
opdrachtgever	type 8s, 8pk en 8pks achtergevel	schaal	1:50
opdrachtgever	type 8s, 8pk en 8pks achtergevel	wijz./datum	(-);31-01-2018

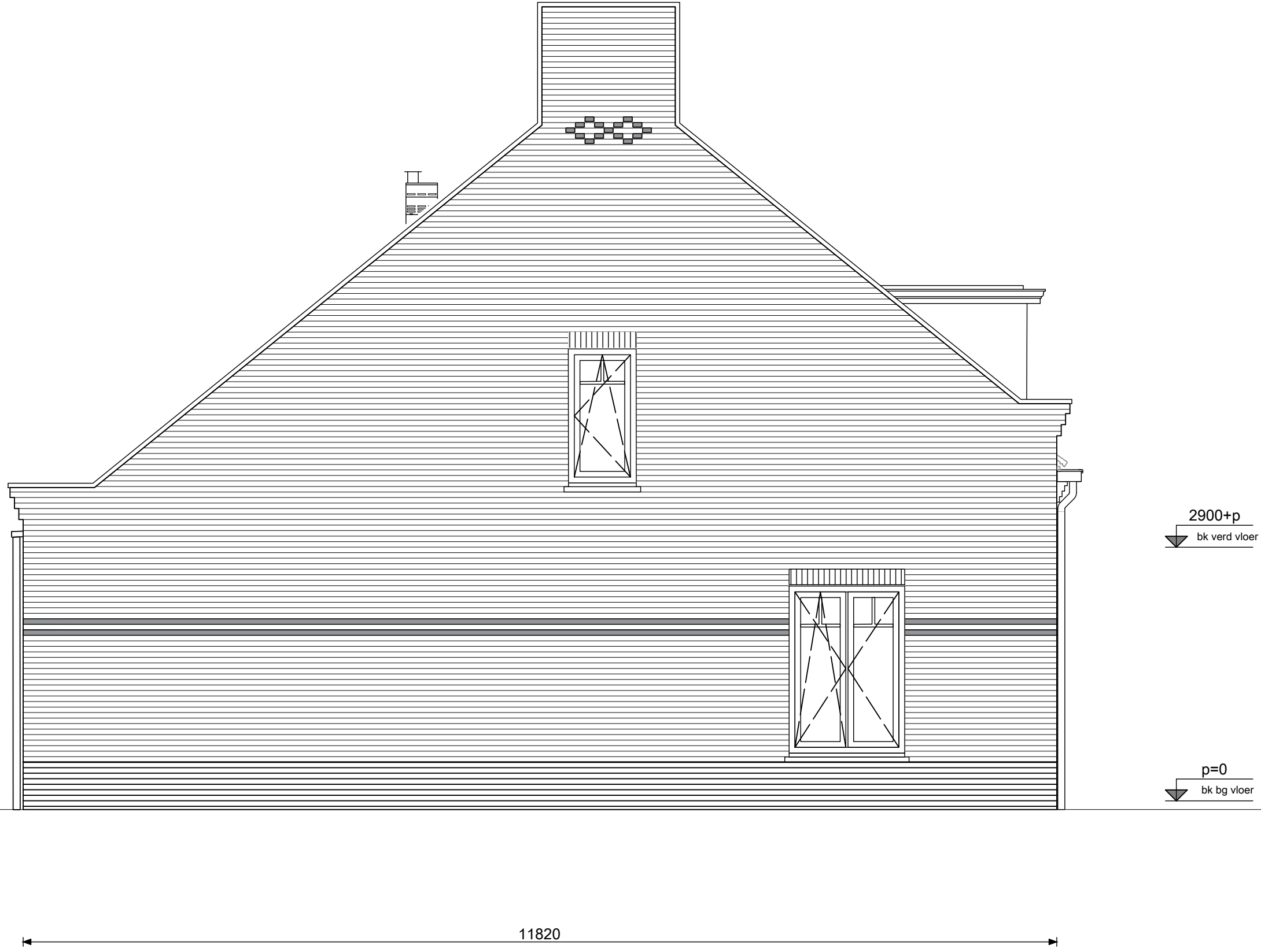

type 8pk en 8pks - zijgevelgevel
116 en 117
bouwnummers
spiegelbeeld 112 en 119

HWA's en metselwerkaccenten volgens geveloverzichten



project

Hoef en Haag Dorpshart fase 2a - Vianen

onderwerp

type 8pk en 8pks
zijgevel

projectnr.

8540

tekeningnr.

V-227

schaal

1:50

status

TGV

definitief

(wijz)datum

(-);31-01-2018

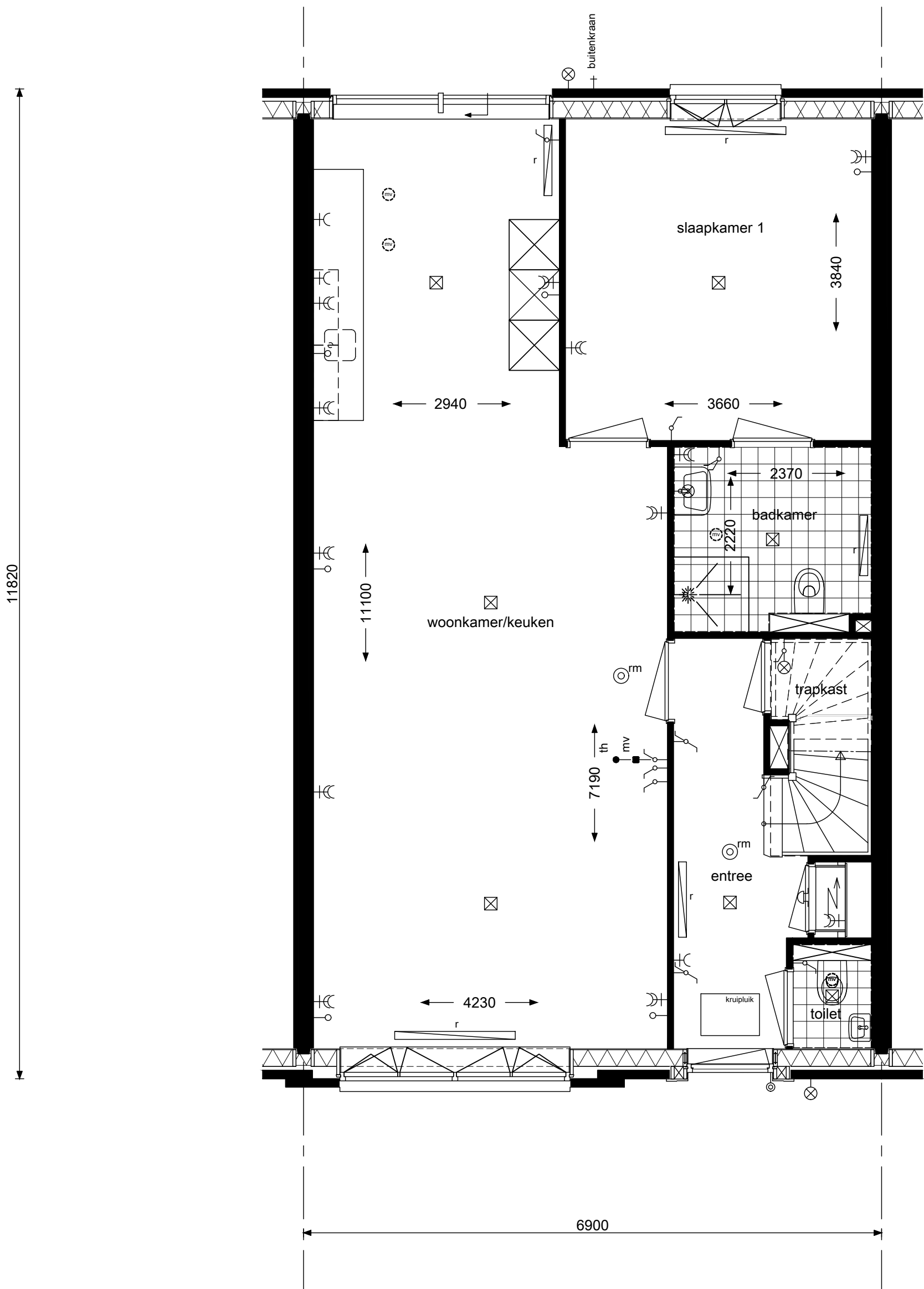

type 8t2 en 8t2s- begane grond
 bouwnummer 115
 bouwnummer spiegelbeeld 113

HWA's en metselwerkaccenten volgens geveloverzichten



project **Hoef en Haag Dorpshart fase 2a - Vianen**

onderwerp type 8t2 en 8t2s
 begane grond

projectnr. **8540**

tekeningnr. **V- 221A**

schaal 1:50

tekenaar TGV

status definitief

(wijz)/datum (-):31-01-2018

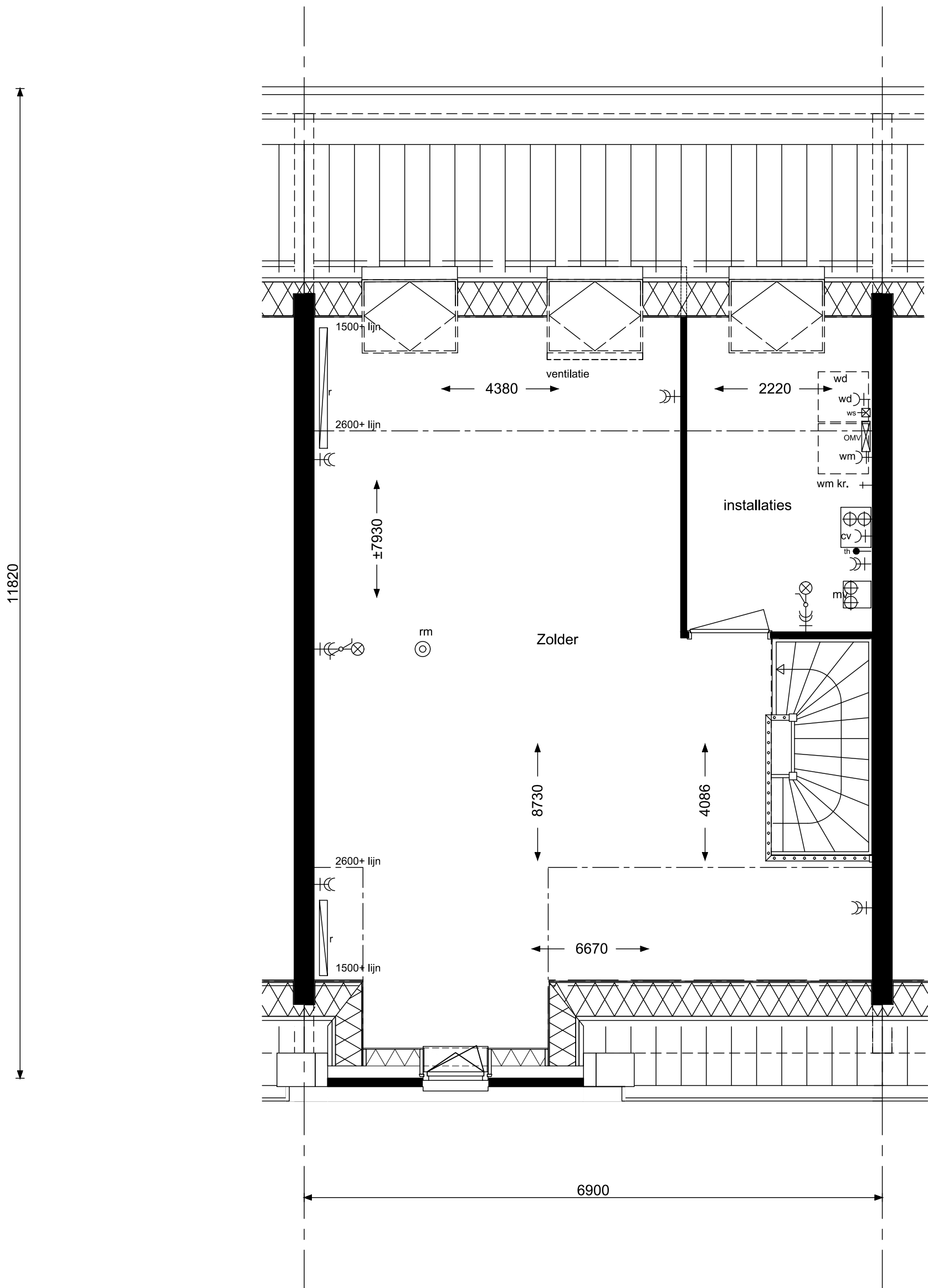

type 8t2 en 8t2s- verdieping
 bouwnummer 115
 bouwnummer spiegelbeeld 113

HWA's en metselwerkaccenten volgens geveloverzichten



project Hoef en Haag Dorpshart fase 2a - Vianen

onderwerp type 8t2 en 8t2s
 zolder

projectnr. 8540

tekeningnr. V-222A

schaal 1:50

tekenaar TGV

status definitief

(wijz)/datum (-):31-01-2018

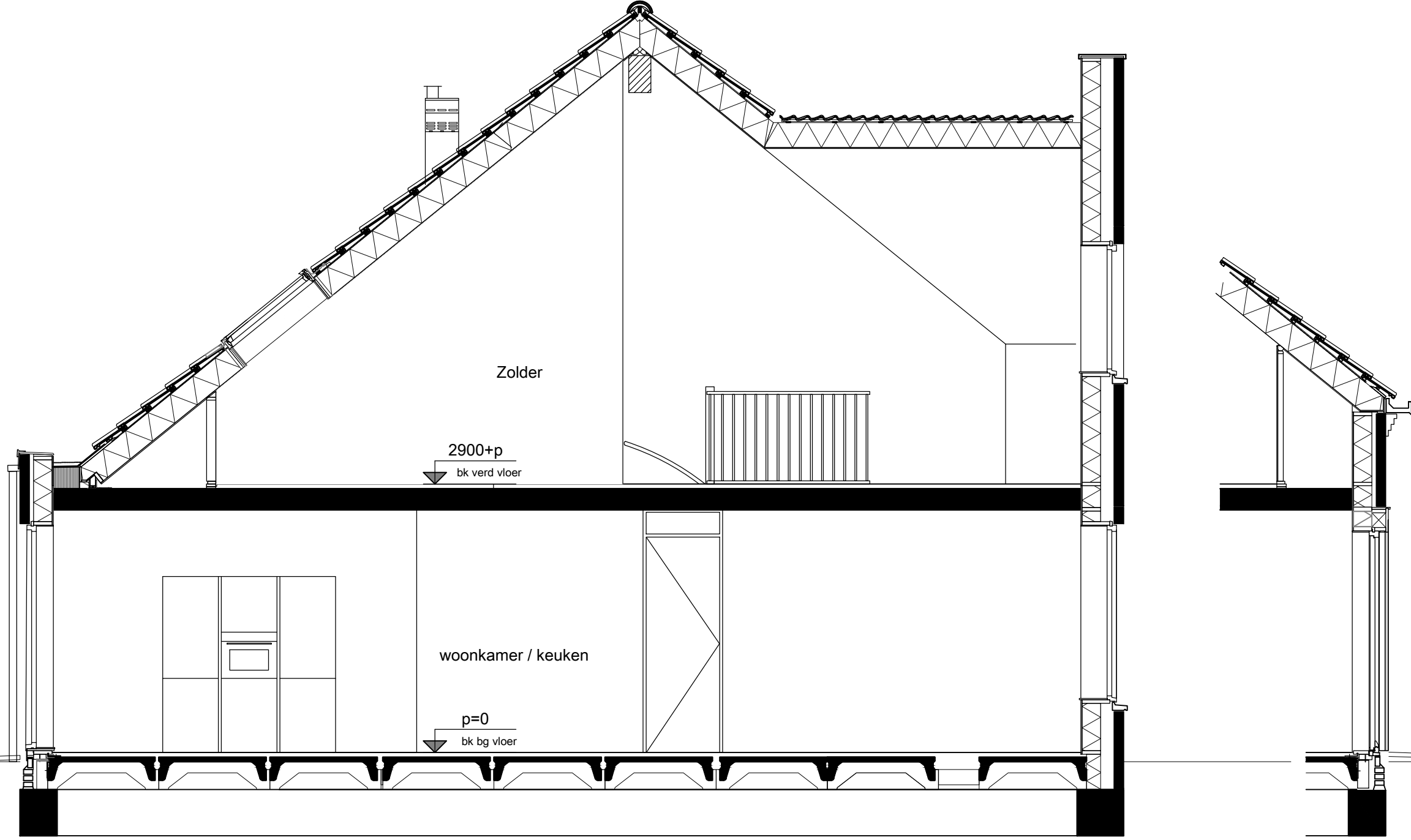

type 8t2 en 8t2s- Doorsnede
bouwnummer 115
bouwnummer spiegelbeeld 113

HWA's en metselwerkaccenten volgens geveloverzichten



Project	Hoef en Haag Dorpshart fase 2a - Vianen		
onderwerp	type 8t2 en 8t2s doorsnede	projectnr.	8540
tekenaar	TGV	tekeningnr.	V-224A
schaal	1:50	status	definitief
		(wijz)/datum	(-):31-01-2018

2900+p
bk verd vloer

p=0
bk bg vloer



6900

type 8t2 en 8t2s- voorgevel
bouwnummer 115
bouwnummer spiegelbeeld 113

HWA's en metselwerkaccenten volgens geveloverzichten

opdrachtgever



project	Hoef en Haag Dorpshart fase 2a - Vianen		
onderwerp	projectnr.	8540	
	tekeningsnr.	V-225A	
	type 8t2 en 8t2s		
	voorgevel		
status	definitief		
tekenaar	TGV		
schaal	1:50		
wijzigingsdatum	(-);31-01-2018		

Het aantal en de positie van de pv-panelen op deze tekening is indicatief. Deze wordt gedurende het project door de installateur bepaald. Vraag dit na bij uw Woonadviseur.

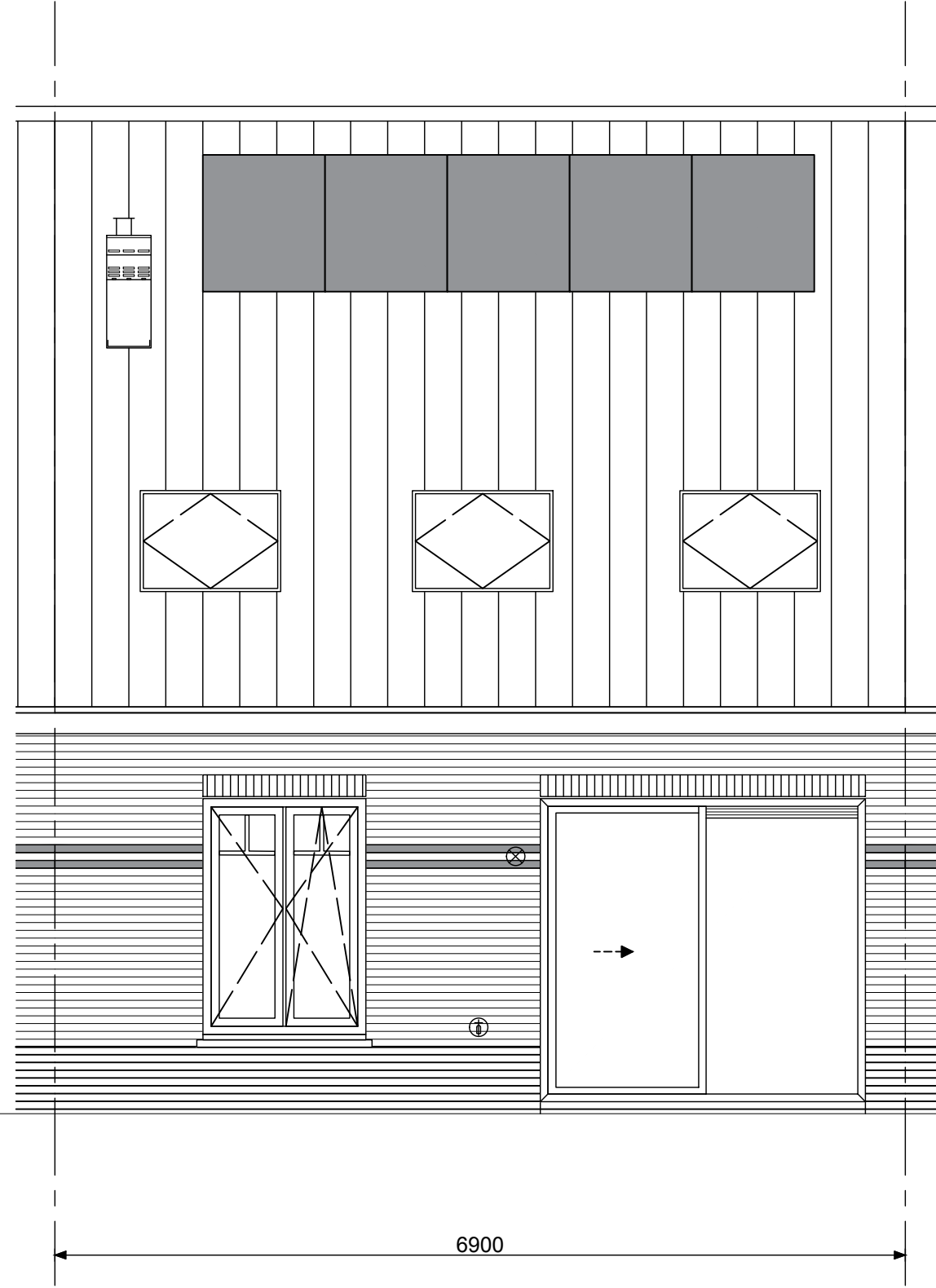

type 8t2 en 8t2s- achtergevel
 bouwnummer 115
 bouwnummer spiegelbeeld 113

HWA's en metselwerkaccenten volgens geveloverzichten



project

Hoef en Haag Dorpshart fase 2a - Vianen

onderwerp
 type 8t2 en 8t2s
 achtergevel

projectnr.
 8540

tekeningnr.

V-226A

schaal

1:50

tekenaar

TGV

status

definitief

definitief

wijzigingsdatum
 (-):31-01-2018

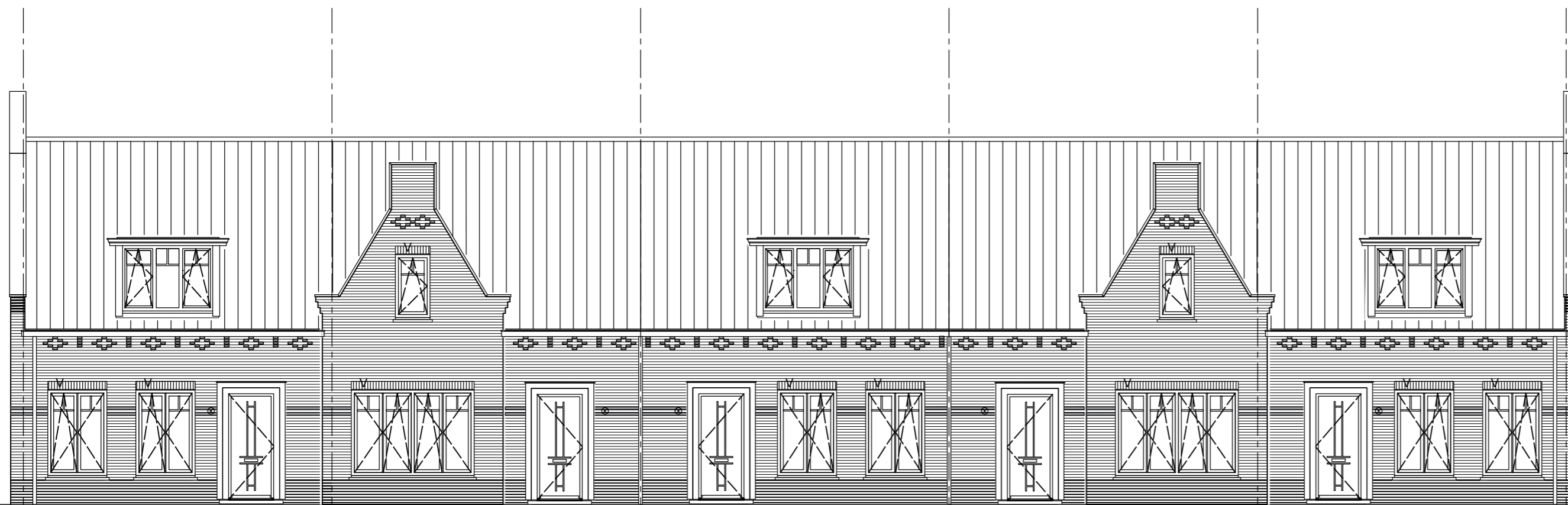

voorgevel

Bouwnummer
116
Type 8pk

Bouwnummer
115
Type 8i2

Bouwnummer
114
Type 8s

Bouwnummer
113
Type 8i2s

Bouwnummer
112
Type 8pks

8112+p
ok. inget sponen

2900+p
ok. verd. vloer

p=0
ok. bij vloer

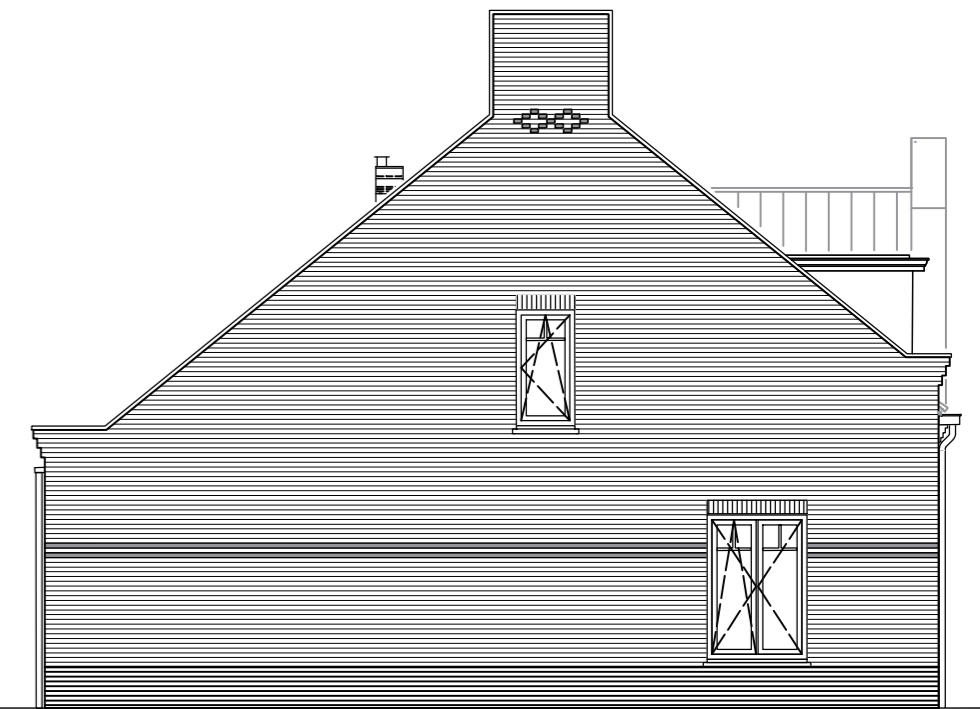

linker zijgevel

Bouwnummer
116
Type 8pk

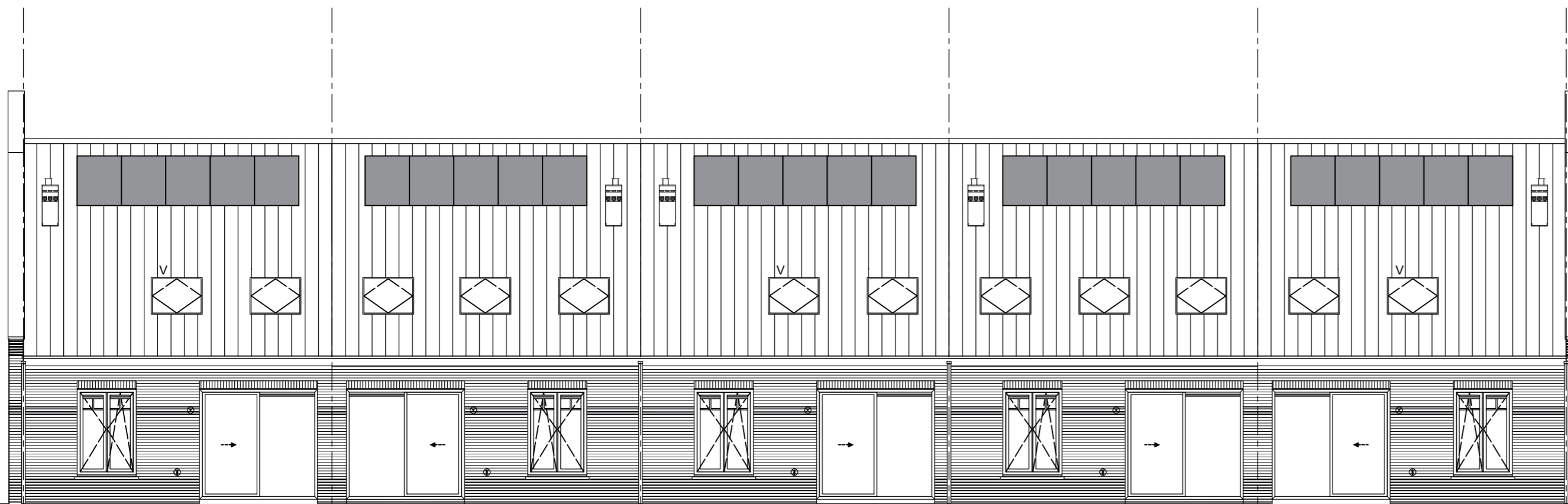

achtergevel

Bouwnummer
112
Type 8pks

Bouwnummer
113
Type 8i2s

Bouwnummer
114
Type 8s

Bouwnummer
115
Type 8i2

Bouwnummer
116
Type 8pk

8112+p
ok. inget sponen

2900+p
ok. verd. vloer

p=0
ok. bij vloer

entreezijde →

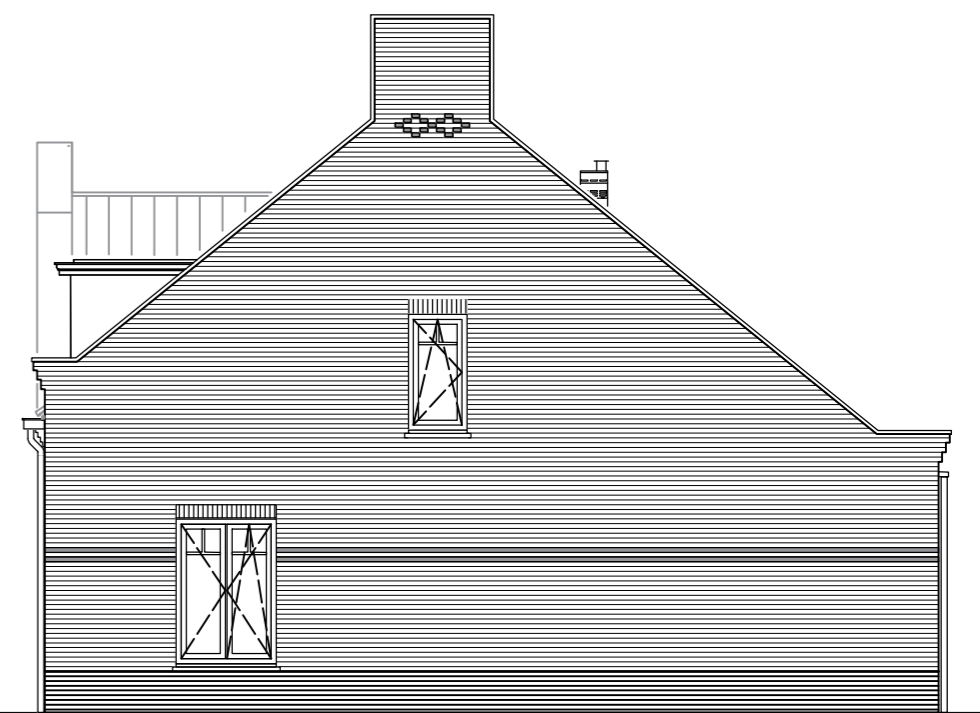

rechter zijgevel

Bouwnummer
112
Type 8pk

Het aantal en de positie van de pv-panelen op deze verkooptekening is indicatief. Deze wordt gedurende het project door installateur bepaald. Vraag dit na bij uw Woonadviseur.

opdrachtgever 	project Hoef en Haag Dorpshart fase 2a - Vianen		
	onderwerp blok 28 geveloverzicht voorgevel , achtergevel zijgevels	projectnr. 8540	tekeningnr. V- 228
	schaal 1:100	tekenaar TGV	status definitief
	(wijz)datum (-):31-01-2018		

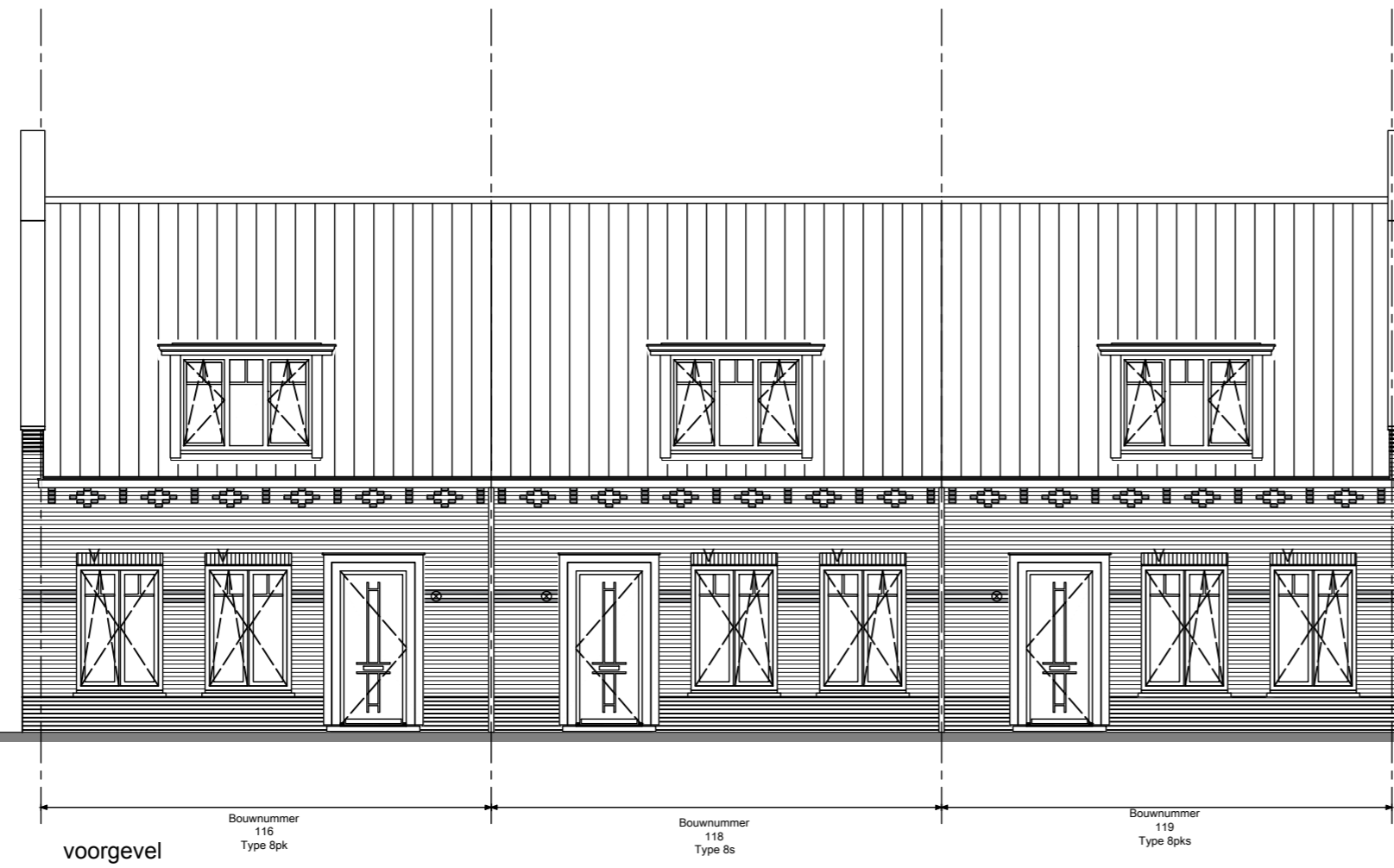

voorgevel

8112+p
↙ dak slijpt opoven

2900+p
↙ dak vent vloer

p=0
↙ dak bij vloer

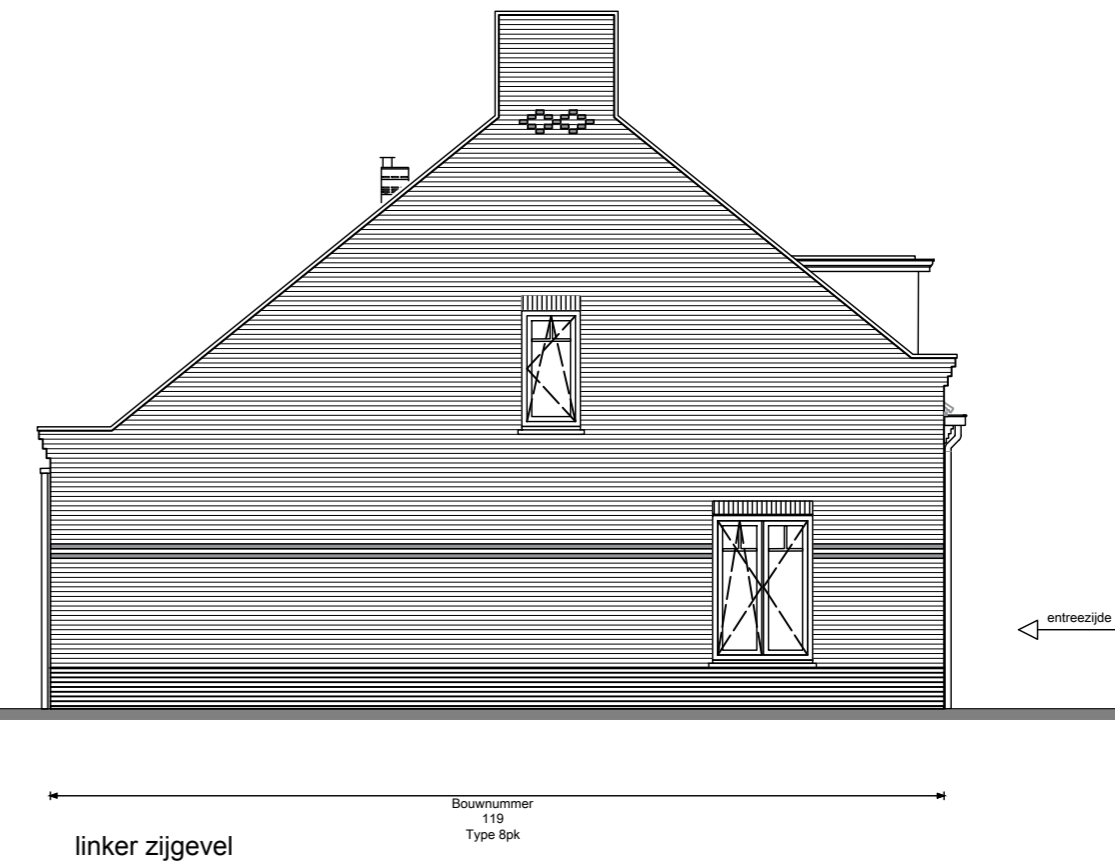

linker zijgevel

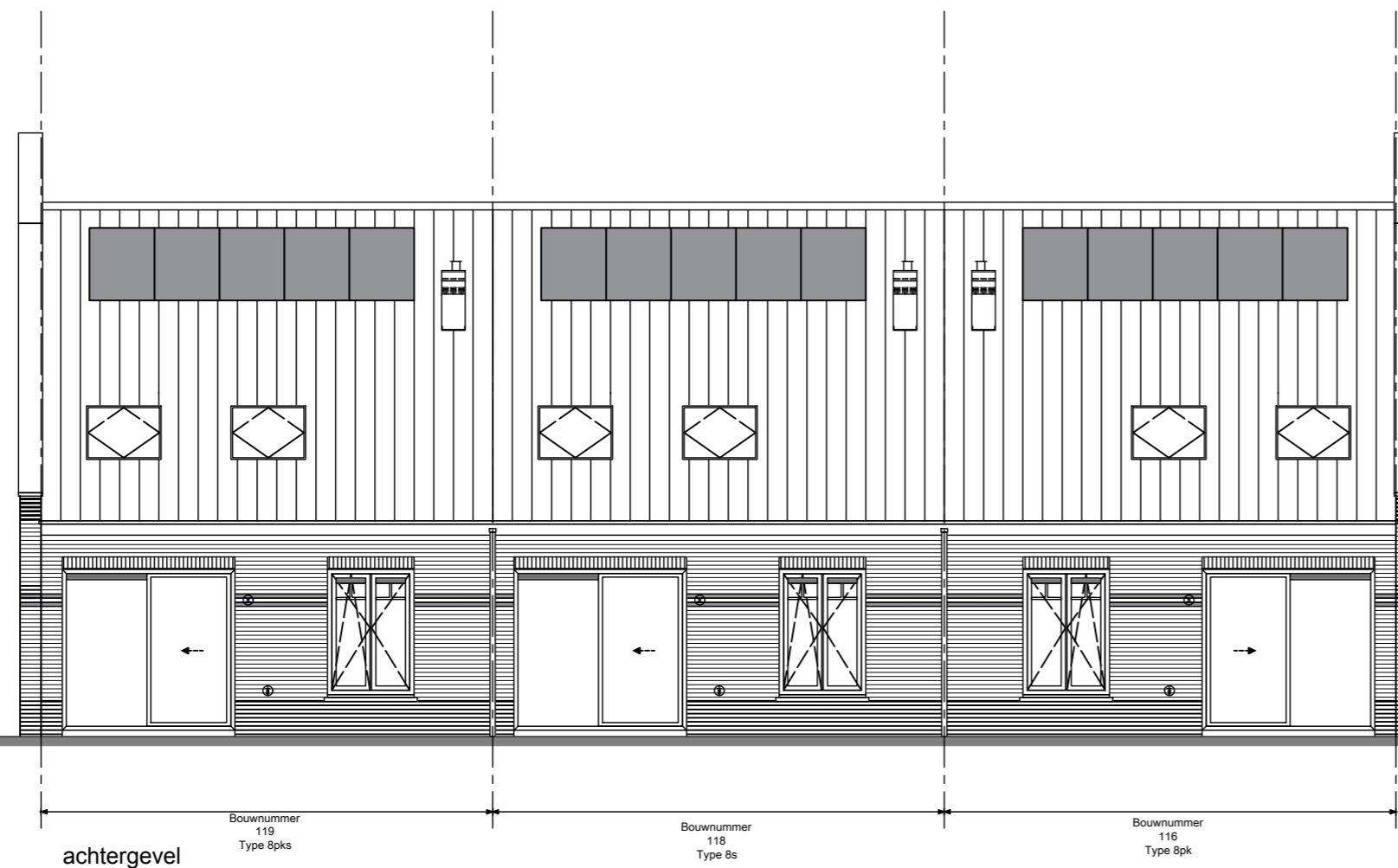

achtergevel

8112+p
↙ dak slijpt opoven

2900+p
↙ dak vent vloer

p=0
↙ dak bij vloer

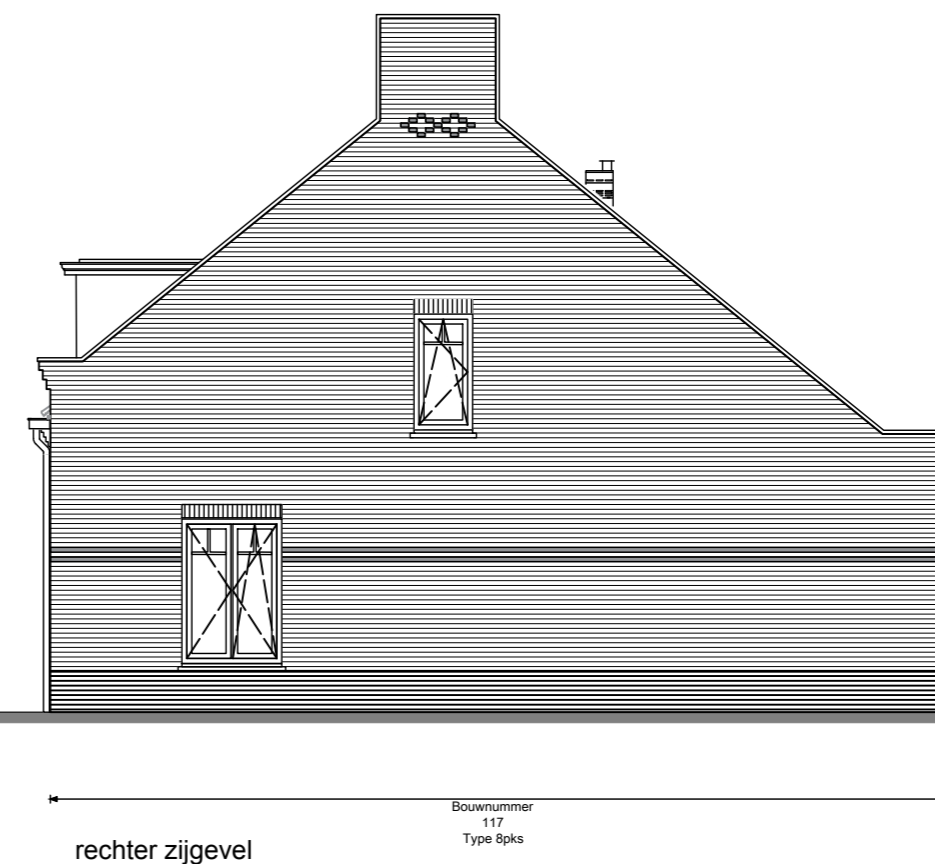

rechter zijgevel

Het aantal en de positie van de pv-panelen op deze verkooptekening is indicatief. Deze wordt gedurende het project door installateur bepaald. Vraag dit na bij uw Woonadviseur.

	project	Hoef en Haag Dorpshart fase 2a - Vianen		
	onderwerp	blok 29	geveloverzicht	voorgevel ,achtergevel
	schaal	1:100	tekenaar	TGV
	status	definitief	projectnr.	8540
			tekeningnr.	V- 229
			(wijz)datum	(-);31-01-2018

TEK.No	OMSCHRIJVING	FORMAAT	DATUM	-	A	B	C	D	E	F
	algemeen									
V- 300B	voorblad	A3	31-01-2018	●						
	woningtype 8 ,8pk, 8pks en 8t2 opties									
V- 321	begane grond	type 8s ,8pk, 8pks, 8t2 en 8t2s	A3	31-01-2018	●					
V- 321a	begane grond	type 8s ,8pk, 8pks, 8t2 en 8t2s	A3	31-01-2018	●					
V- 323	zolder	type 8s ,8pk en 8pks	„	„	●					
V- 323a	zolder	type 8s ,8pk en 8pks	„	„	●					
V- 323b	zolder	type 8t2 en 8t2s	„	„	●					
V- 324	doorsnede	type 8s ,8pk, 8pks, 8t2 en 8t2s	„	„	●					
V- 326	achtergevel	type 8s ,8pk, 8pks, 8t2 en 8t2s	„	„	●					
V- 326a	achtergevel	type 8t2 en 8t2s	„	„	●					
V- 327	Zijgevels	type 8t2 en 8t2s	„	„	●					
V- 327a	Zijgevels	type 8t2 , 8t2s en 8s	„	„	●					

Hoef en Haag Dorpshart fase 2a - Vianen opties "Hoftuin" Blok 28 en 29 verkooptekeningen



opdrachtgever

Project Hoef en Haag Dorpshart fase 2a - Vianen

projectnr. 8540

tekeningnr.

V- 300B

(wijz)/datum (-):31-01-2018

renvooi
optiestekenaar
TGVstatus
definitief

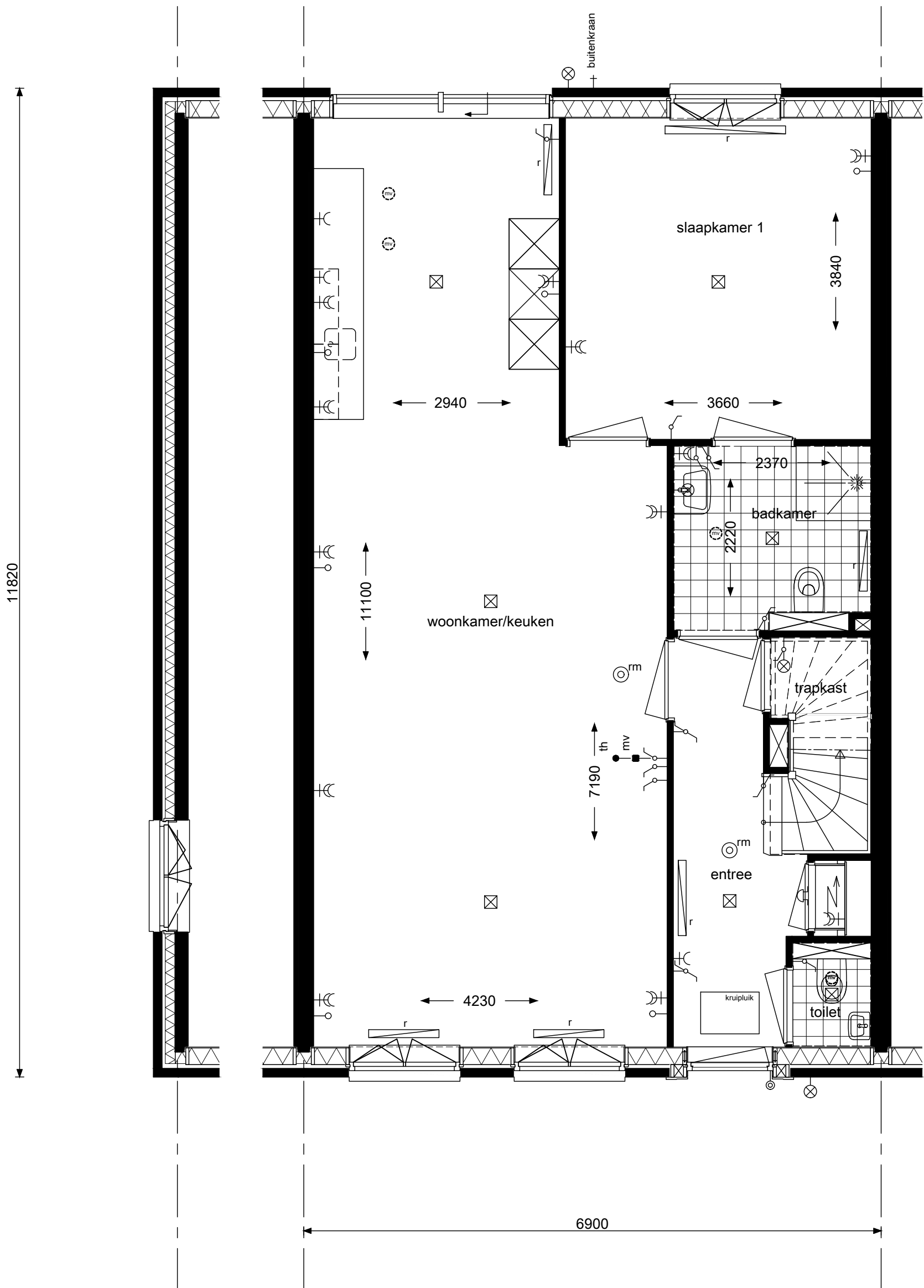

optie indelingsvariant A



opdrachtgever			project
bambam Wonen			Hoef en Haag Dorpshart fase 2a - Vianen
onderwerp			projectnr.
8s ,8pk, 8pks, 8t2 en 8t2s begane grond opties			8540
schaal			tekeningnr.
1:50	tekenaar	status	V- 321
	TGV	definitief	(wijz)/datum
			(-):31-01-2018

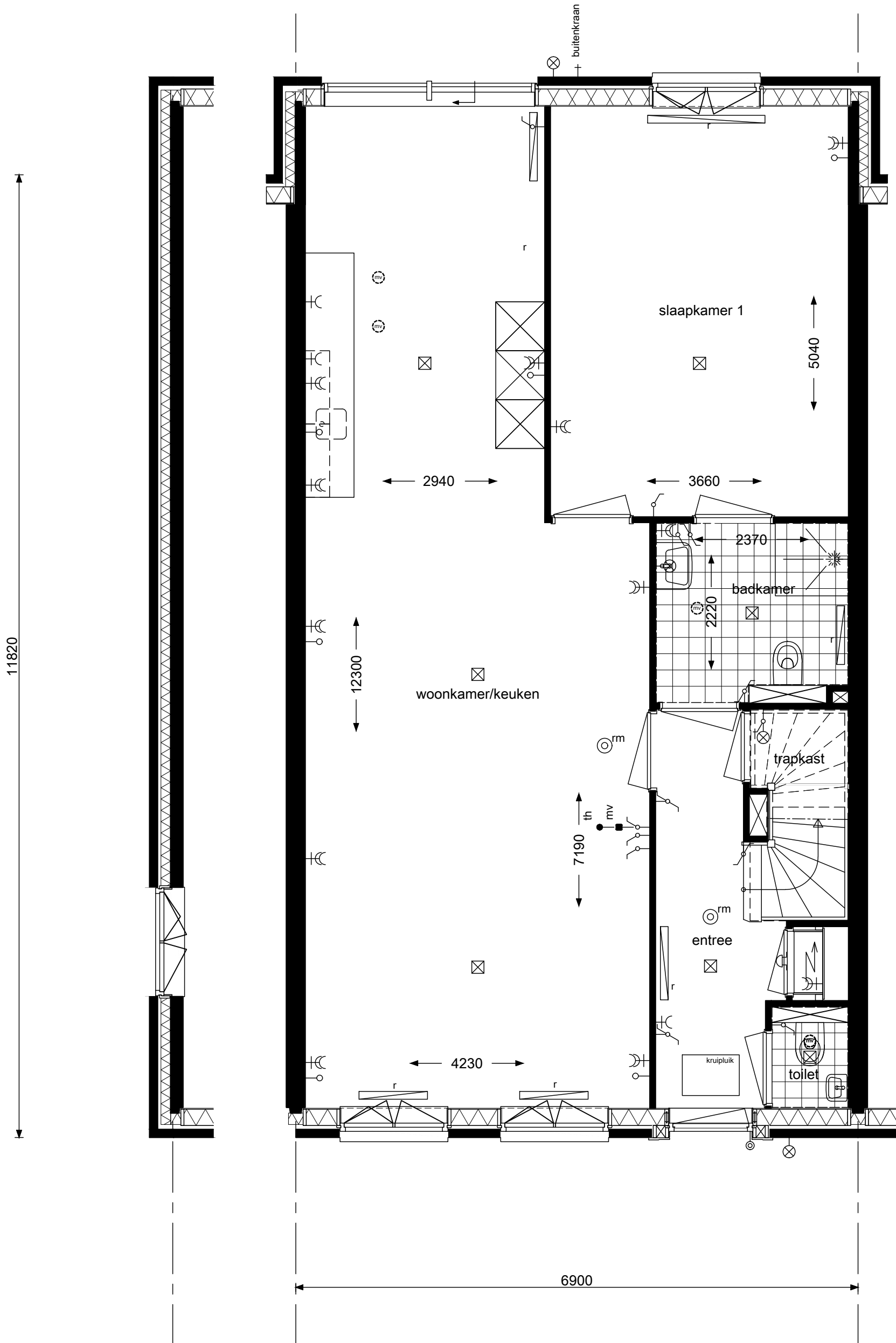

optie uitbouw 1,2m

opdrachtgever



project Hoef en Haag Dorpshart fase 2a - Vianen

onderwerp 8s ,8pk, 8pks, 8t2 en 8t2s
begane grond
opties

projectnr. 8540

tekeningnr. V-321a

schaal 1:50

tekenaar TGV

status definitief

(wijz)/datum (-):31-01-2018

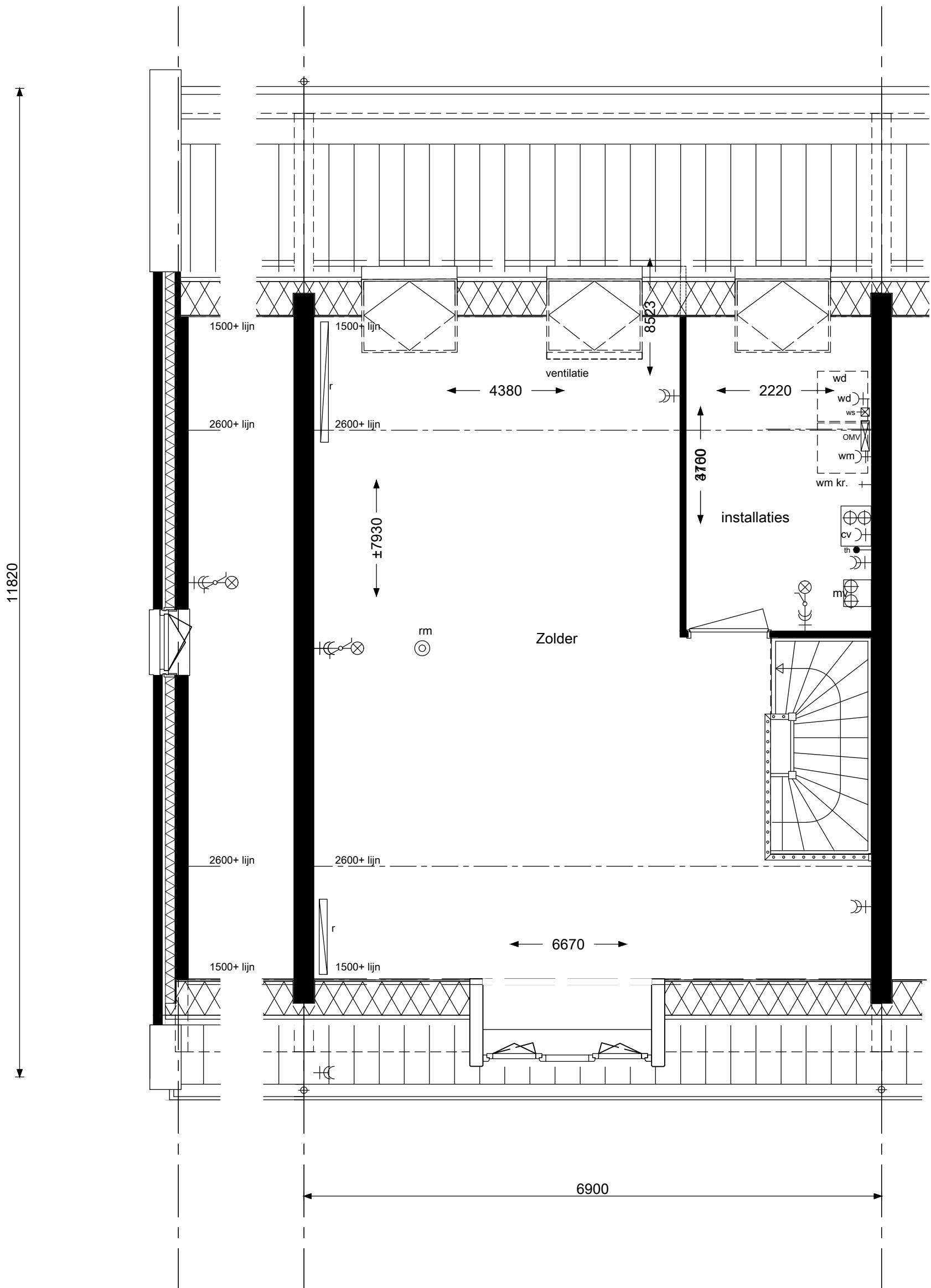

optie dakraam achterzijde

opdrachtgever



project

Hoef en Haag Dorpshart fase 2a - Vianen

onderwerp

8s ,8pk en 8pks
zolder
opties

projectnr. 8540

tekeningnr. V-323

schaal 1:50

tekenaar TGV

status definitief

(wijz)/datum (-):31-01-2018

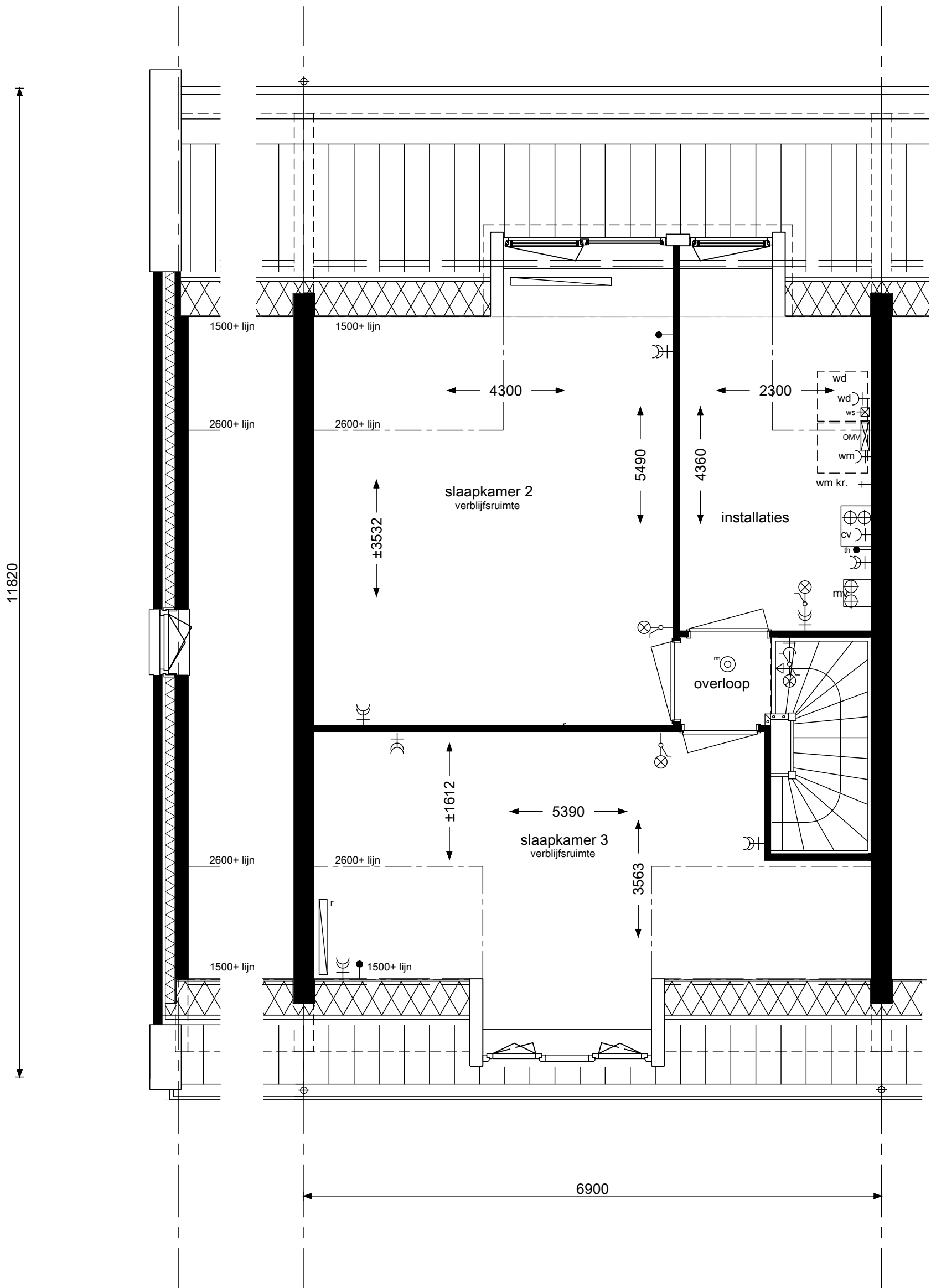

optie indelingsvariant A
dakkapel achterzijde



project Hoef en Haag Dorpshart fase 2a - Vianen

onderwerp 8s ,8pk en 8pks
zolder
opties

projectnr. 8540

tekeningnr. V- 323a

schaal 1:50

tekenaar TGV

status definitief

(wijz)/datum (-):31-01-2018

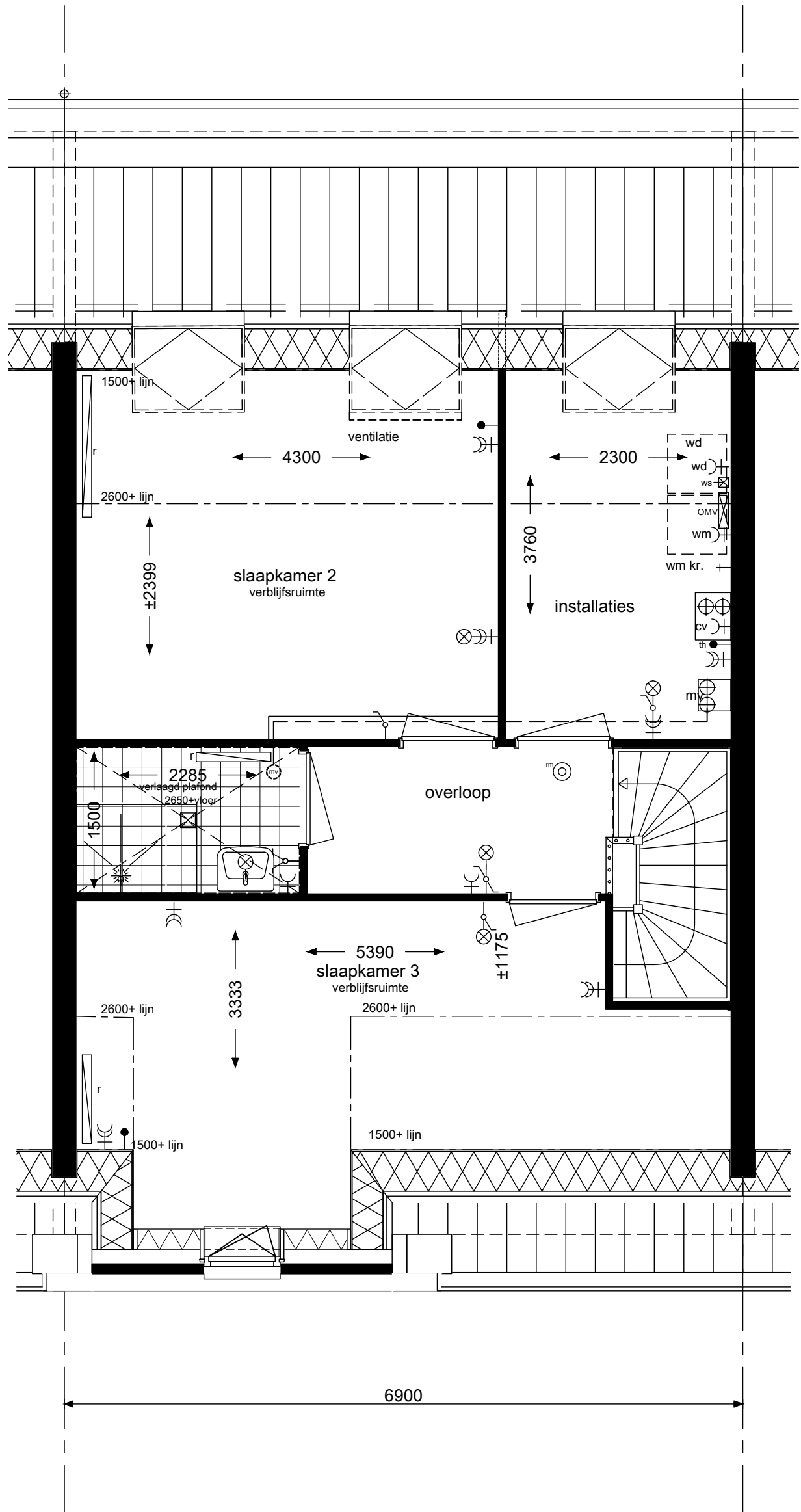

optie indelingsvariant B



project Hoef en Haag Dorpshart fase 2a - Vianen

onderwerp 8t2 en 8t2S
zolder
opties

projectnr. 8540

tekeningnr. V-323b

schaal 1:50

tekenaar TGV

status definitief

(wijz)/datum (-):31-01-2018

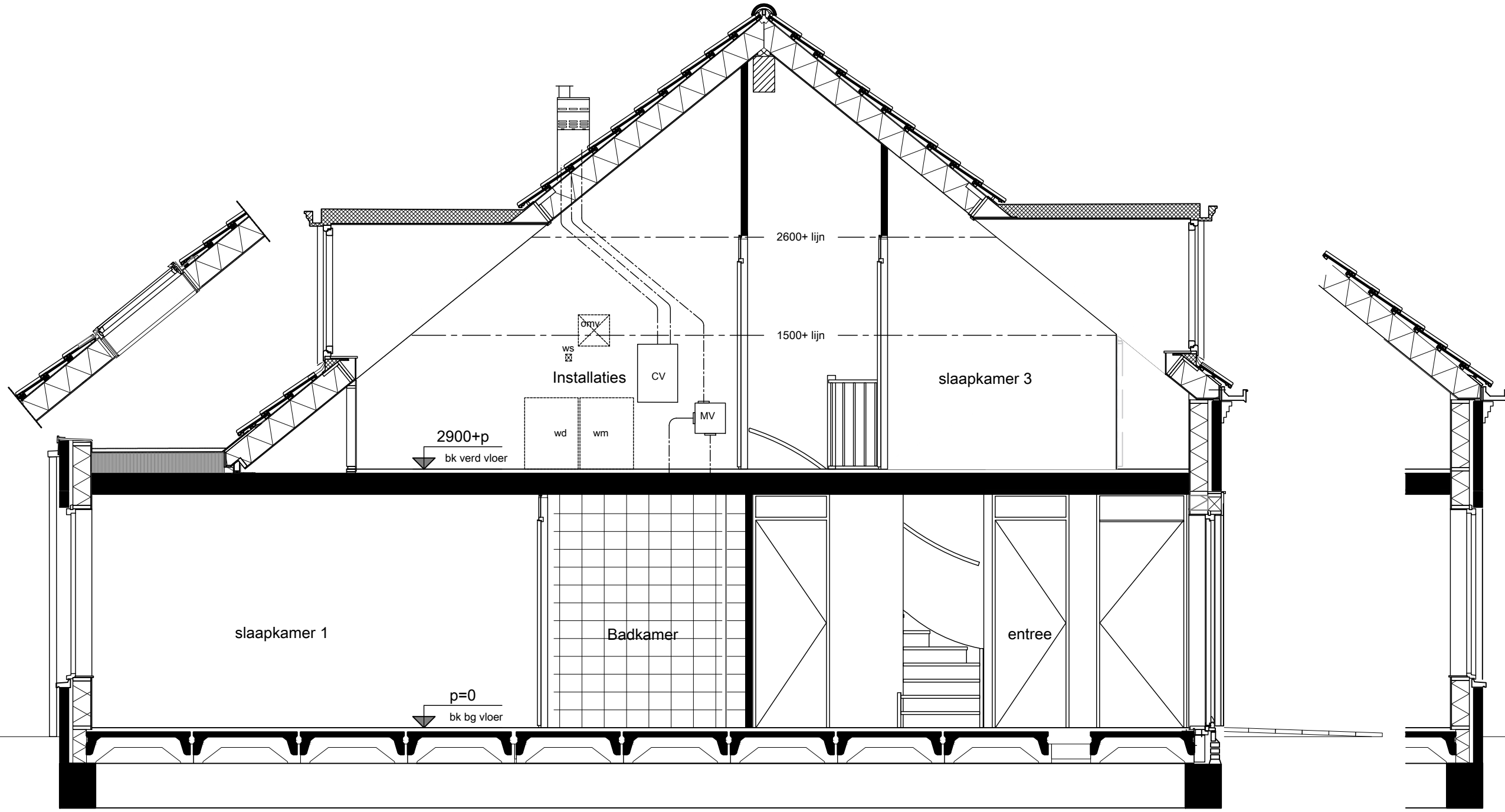

optie dakraam achterzijde
 optie dakkapel A achterzijde
 optie uitbouw 1,2m



opdrachtgever

Project **Hoef en Haag Dorpshart fase 2a - Vianen**

onderwerp **8s, 8pk, 8pks, 8t2 en 8t2s
 doorsnede
 opties**

projectnr. **8540**

tekeningnr.

V-324

schaal

1:50

tekenaar

TGV

status

definitief

(wijz)/datum

(-):31-01-2018

Het aantal en de positie van de pv-panelen op deze tekening is indicatief. Deze wordt gedurende het project door de installateur bepaald. Vraag dit na bij uw Woonadviseur.

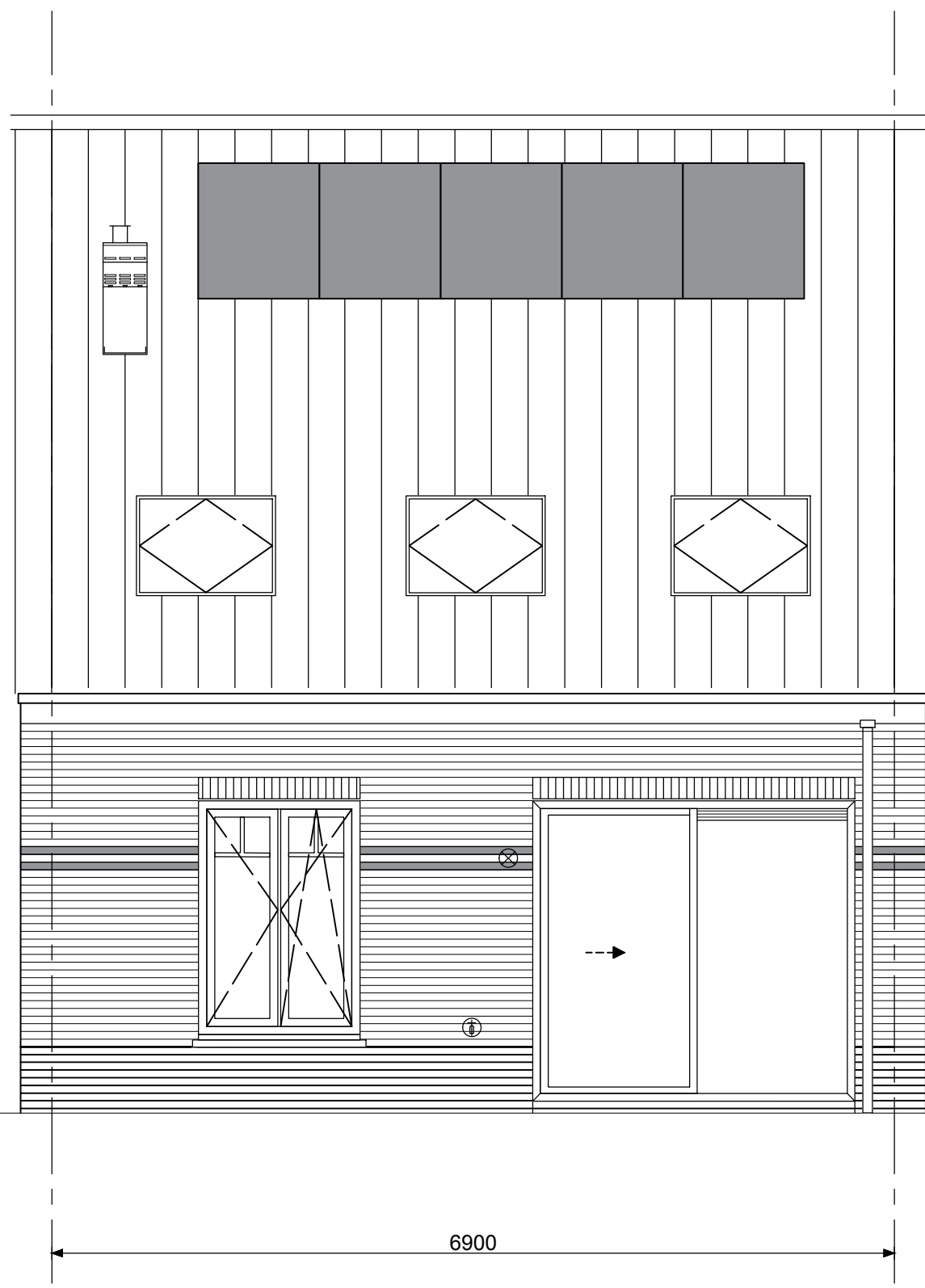

opdrachtgever		Project	Hoef en Haag Dorpshart fase 2a - Vianen		
		onderwerp	type 8s, 8pk, 8pks, 8t2 en 8t2s achtergevel opties	projectnr. 8540	
schaal	1:50	tekenaar	TGV	status	definitief
		tekeningnr. V-326		(wijz)/datum	(-):31-01-2018

optie dakraam achterzijde
optie uitbouw 1,2m

Het aantal en de positie van de pv-panelen op deze tekening is indicatief. Deze wordt gedurende het project door de installateur bepaald. Vraag dit na bij uw Woonadviseur.

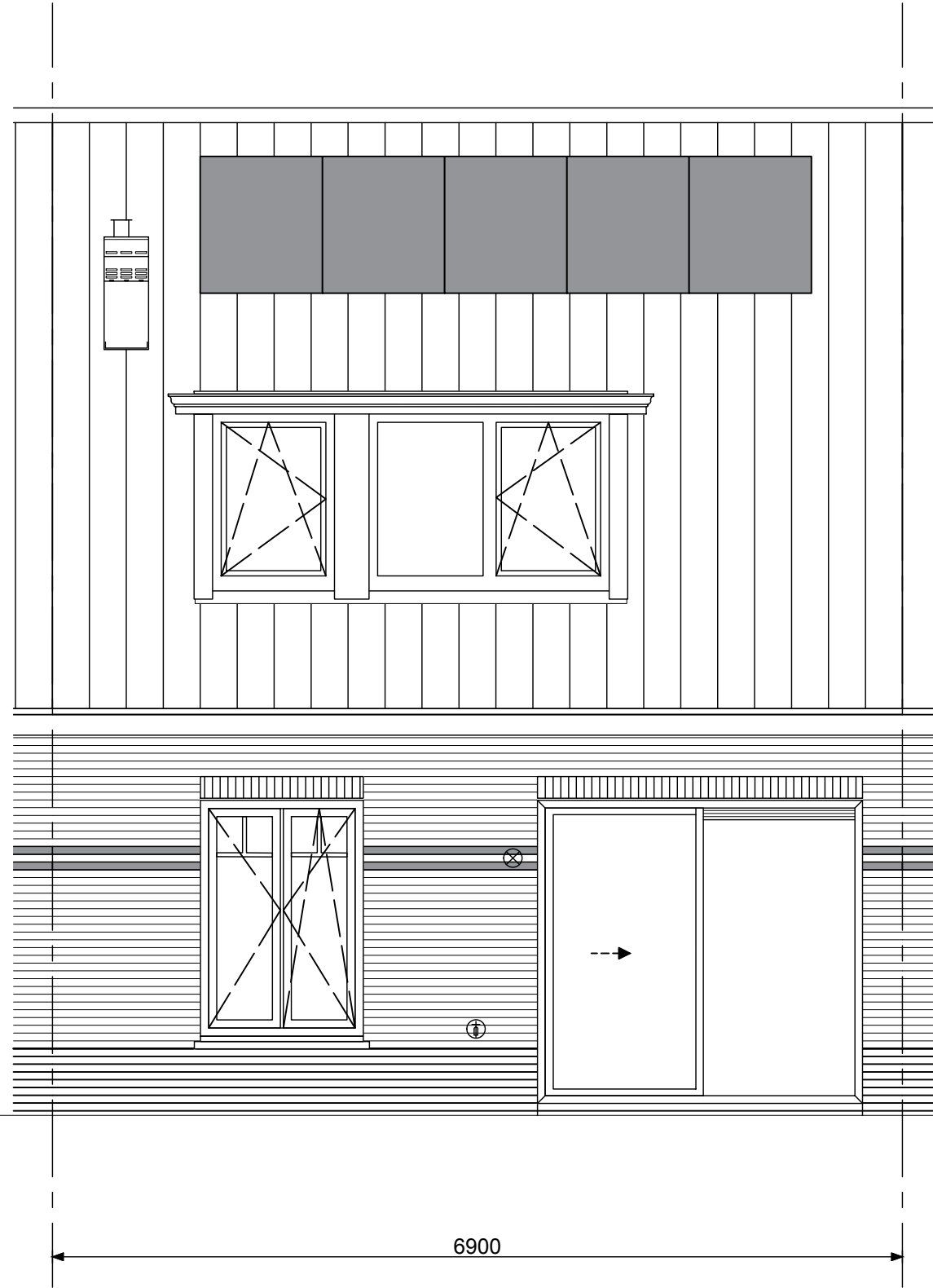

opdrachtgever		Project	Hoef en Haag Dorpshart fase 2a - Vianen			
		onderwerp	type 8s, 8pk, 8pks, 8t2 en 8t2s achtergevel opties	projectnr. 8540 tekeningnr. V-326a		
		schaal	1:50	tekenaar TGV	status definitief	(w/jp)/datum (-):31-01-2018
optie dakkapel A achterzijde						

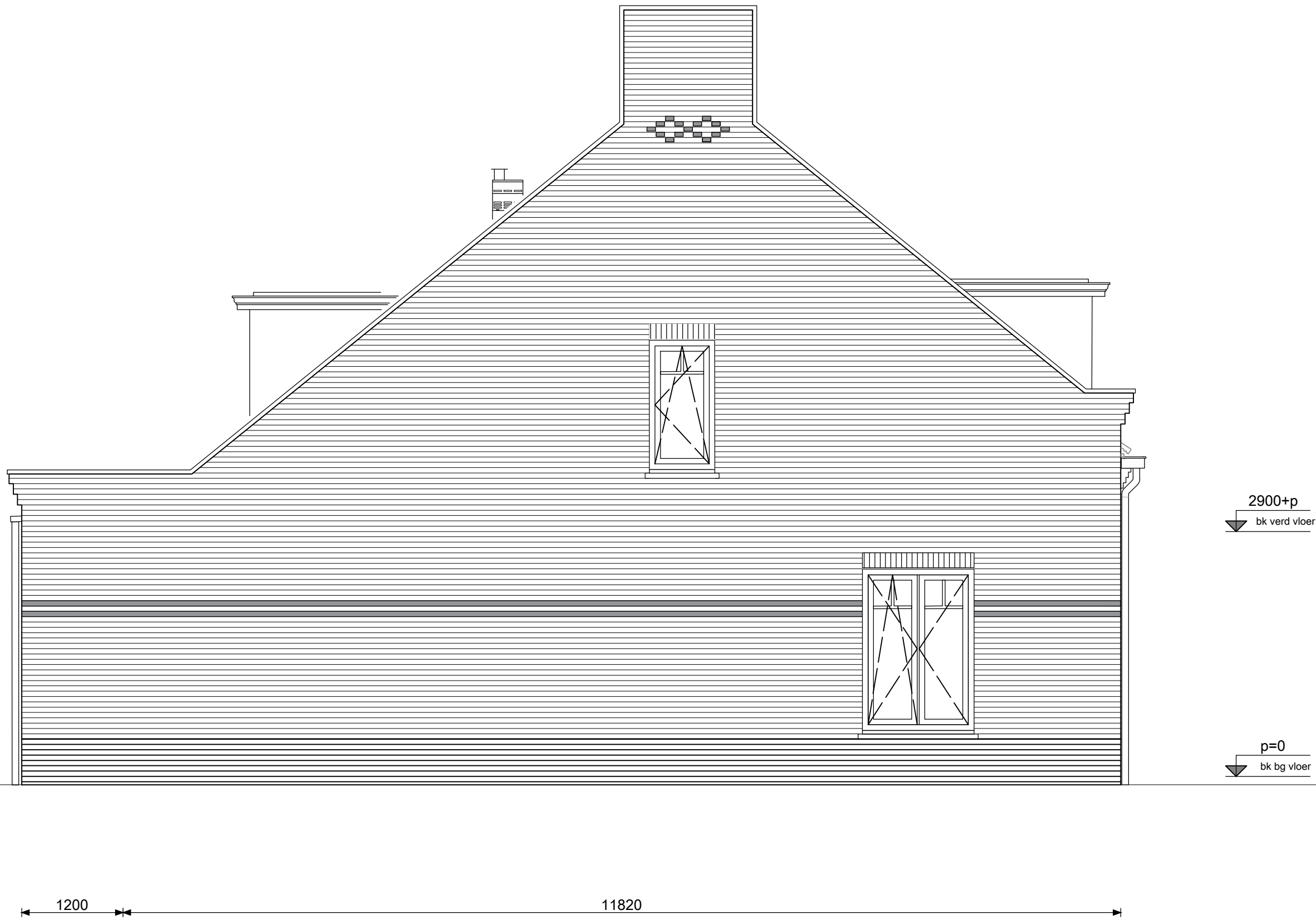

optie dakkapel A achterzijde
optie uitbouw 1,2m



Project	Hoef en Haag Dorpshart fase 2a - Vianen		
onderwerp	8pk en 8pks zijgevels opties	projectnr.	8540
schaal	1:50	tekenaar	TGV
		status	definitief
		(wijz)/datum	(-):31-01-2018

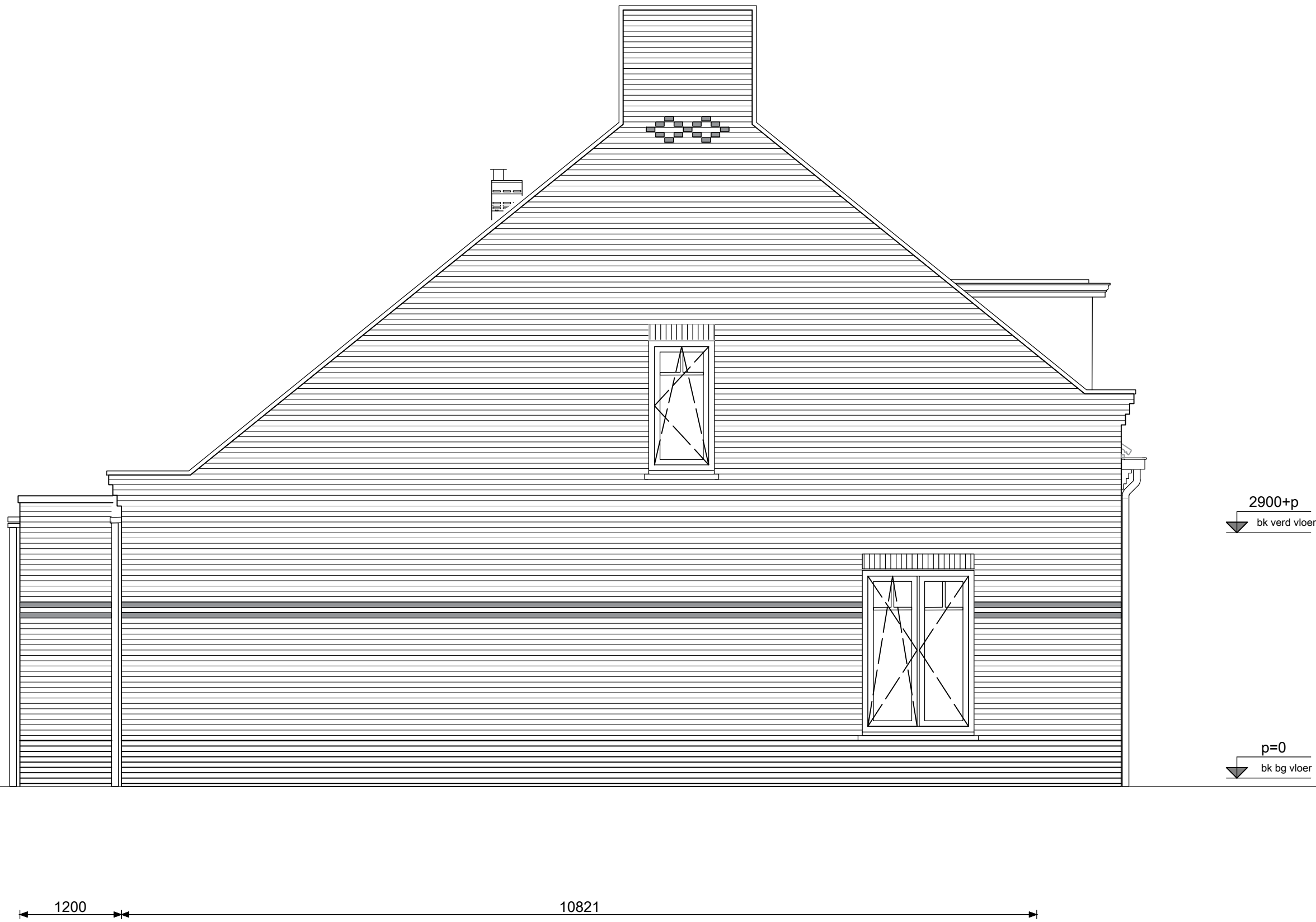

opdrachtgever		Project	Hoef en Haag Dorpshart fase 2a - Vianen		
		onderwerp	8ts, 812s en 8s zijgevels opties	projectnr. 8540	
		tekenaar	TGV	status	definitief
		schaal	1:50	(wijz)/datum	(-):31-01-2018
		tekeningnr.	V-327a		

optie uitbouw 1,2m