

RENVOOI

Algemeen

- b plaatsingsmogelijkheid boiler
- cv centrale verwarming
- dr dakraam
- hwa hemelwaterafvoer
- k kast
- mv mechanisch ventilatie
- sv stadsverwarming
- wk werkkast
- ww warmwaterapparaat

Installaties

- vermoedelijke plaats en afmeting radiator
- vermoedelijke plaats en afmeting convector
- centrale verwarming verdeler
- mechanische ventilatie afzuigpunt
- warmte terugwin ventiel
- douche
- kraan
- CV ketel
- MV box
- boiler

Ventilatie

- ventilatioerooster
ventilatioeroosters worden weergegeven op de geveloverzichten en niet op de gevels per woningtype.
- verborgen ventilatioerooster
- suskast verdekt
- sonair

Deuren

- kanteldeur
- schuifdeur
- zelfsluitende deur
- brandwerende deur

Elektra

- rookmelder
- loze buisleiding
- loze buisleiding tbv. telefoon
- loze buisleiding tbv. cai
- loze buisleiding tbv. boiler
- loze buisleiding tbv. vaatwasser
- buisleiding bedraad
- centrale antenne aansluitmogelijkheid
- telefoon aansluitmogelijkheid
- thermostaat
- nachtverlaging
- drukknop deurbel
- zoemer deurbel
- plafondlichtpunt
- wandlichtpunt
- wandlichtpunt met armatuur
- schakelaar
- serieschakelaar
- wisselschakelaar
- hoofdbediening mechanische ventilatie
- keuken-/badkamerbediening mech. ventilatie
- wandcontactdoos enkel geaard
- wandcontactdoos dubbel geaard
- wandcontactdoos elektrisch koken
- wandcontactdoos afzuigkap (hoog geplaatst)
- wandcontactdoos mechanische ventilatie
- meterkast
- werkschakelaar
- omvormer PV panelen

Overige

- plaatsingsmogelijkheid koelkast
- plaatsingsmogelijkheid kooktoestel
- plaatsingsmogelijkheid vaatwasser
[aansluitingen niet aanwezig]
- plaatsingsmogelijkheid wasmachine
[aansluitingen aanwezig]
- plaatsingsmogelijkheid wasdroger
- keukenblok
- kruipluik

Draairichtingen ramen/deuren

hangzijde = scharnierzijde

- deur/draairaam [naar buiten]
- deur/draairaam [naar binnen]
- uitzetraam [naar buiten]
- valraam [naar binnen]
- draai-kiepraam [naar binnen]
- schuifpui/schuifraam [een deel schuivend]
←-- binnen schuivend deel

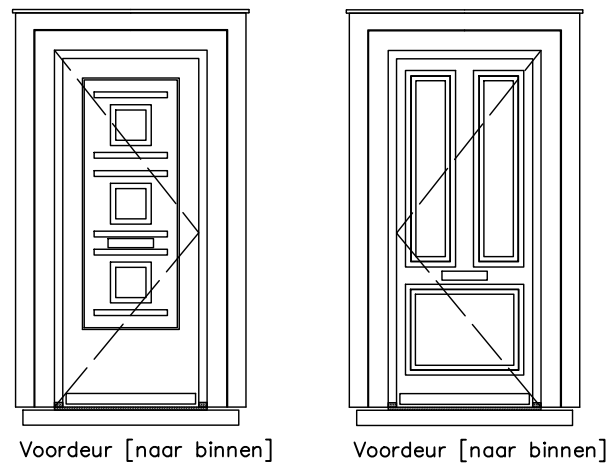

Project	Hoef en Haag Dorpshart fase 2b - Vianen
onderwerp	blok 11 renvooi
projectnr.	8540
tekeningnr.	V-101
status	definitief
tekenaar	FKI
(wjp)/datum	(-): 02-04-2018

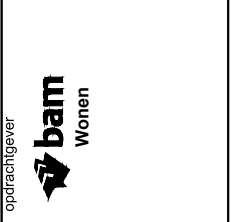

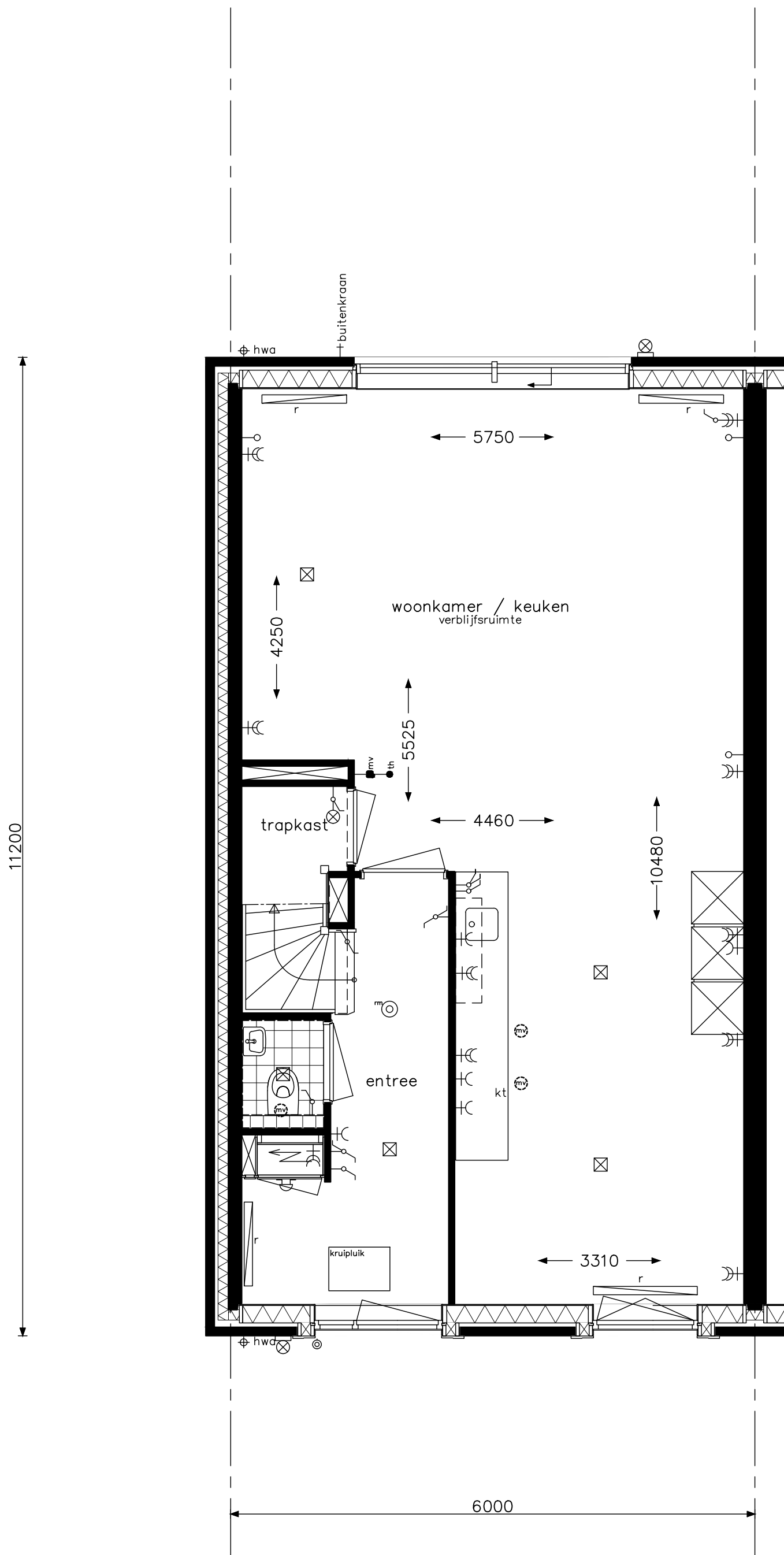

bouwnummers 27

HWA's volgens geveloverzichten

opdrachtgever



project

Hoef en Haag Dorpshart fase 2b - Vianen

onderwerp

woningtype 6pks
begane grond

projectnr.

8540

tekeningnr.

V- 241

schaal

1:50

tekenaar

FKI

status

definitief

(wijz)/datum

(-): 02-04-2018

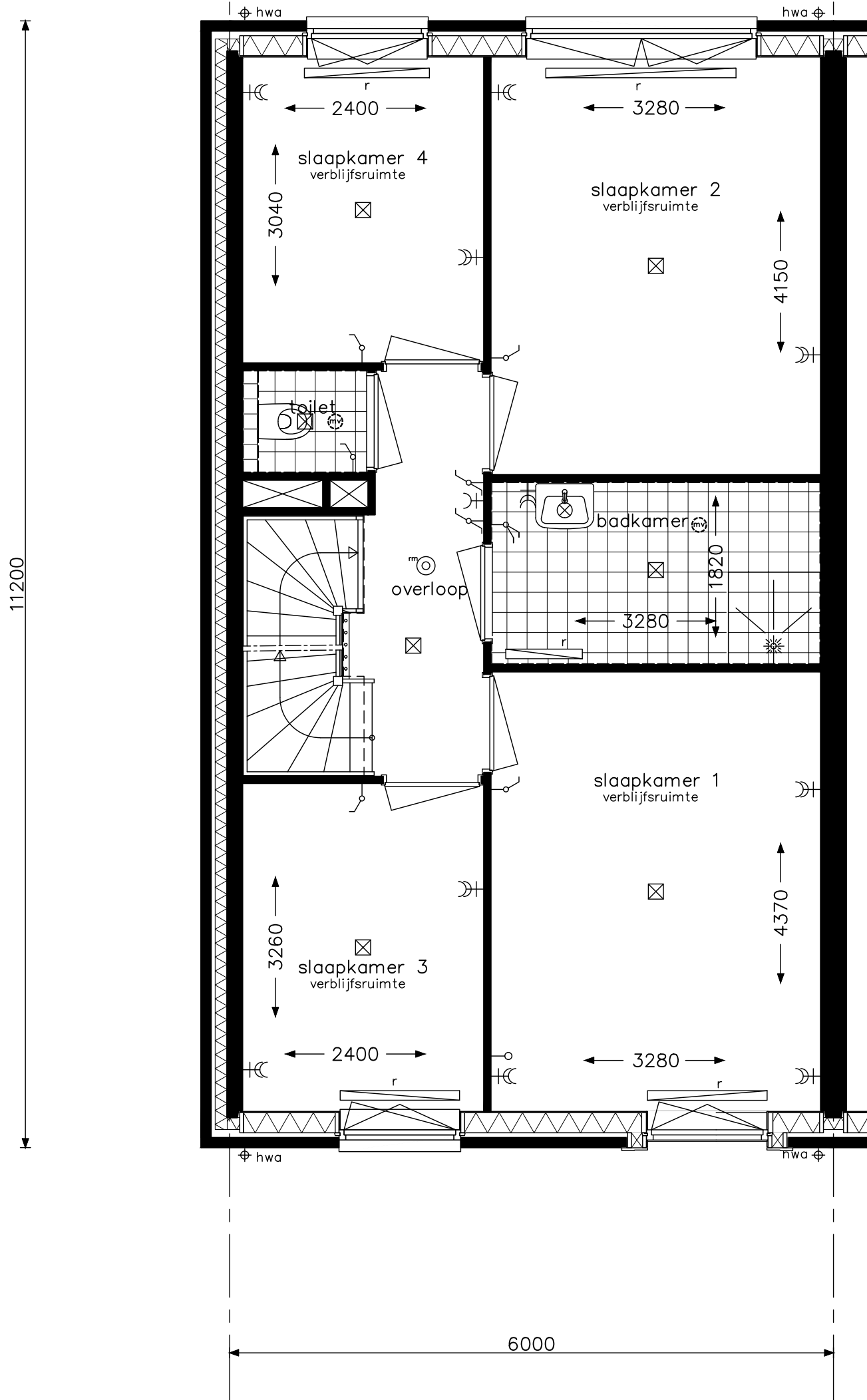

bouwnummers 27

HWA's volgens geveloverzichten

opdrachtgever



project

Hoef en Haag Dorpshart fase 2b - Vianen

onderwerp

woningtype 6pks
verdieping

projectnr.

8540

tekeningnr.

V- 242

schaal

1:50

tekenaar

FKI

status

definitief

(wijz)/datum

(-): 02-04-2018

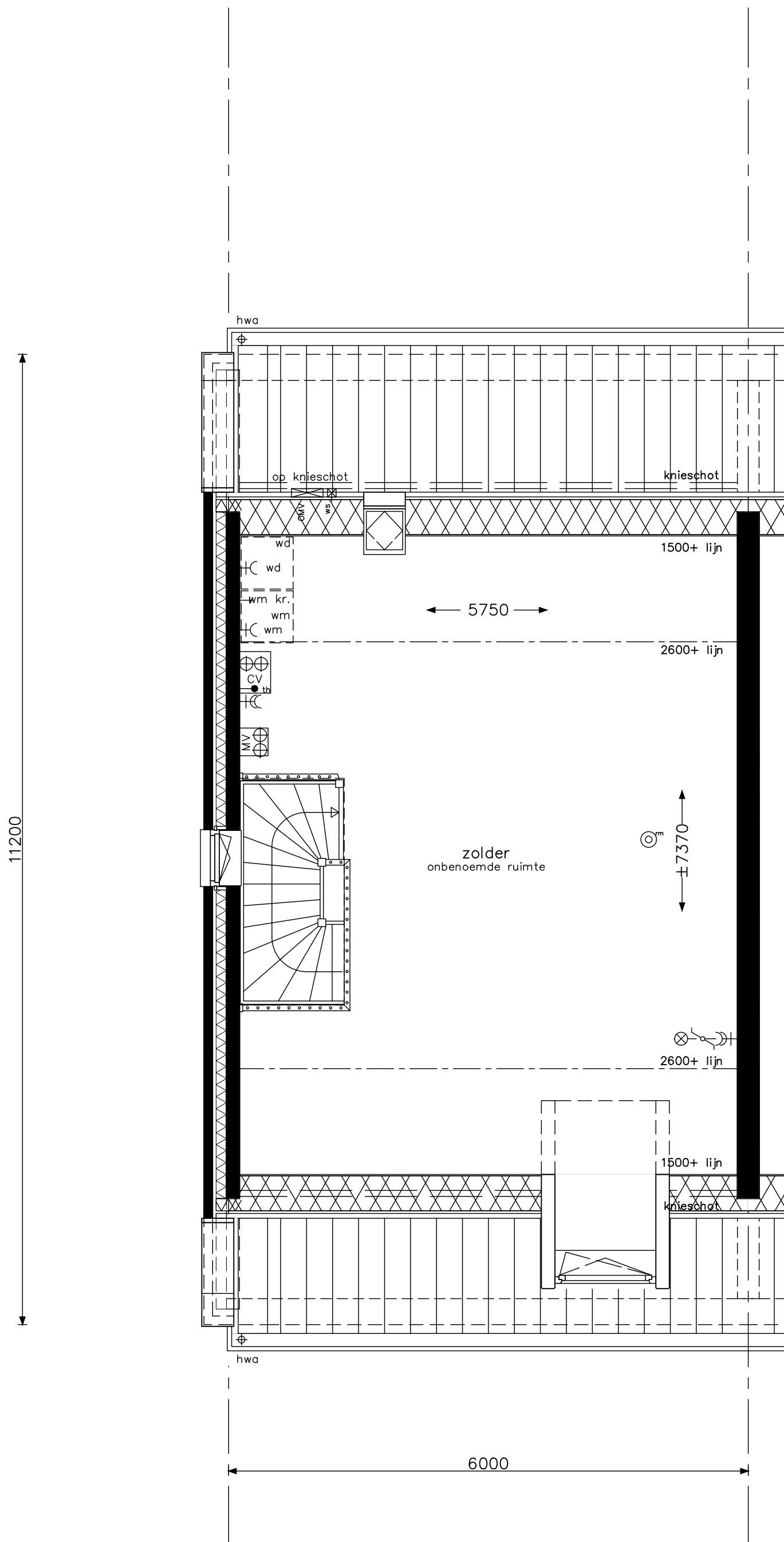

bouwnummers 27

HWA's volgens geveloverzichten

opdrachtgever



project Hoef en Haag Dorpshart fase 2b - Vianen

onderwerp woningtype 6pks
zolder

projectnr. 8540

tekeningnr. V-243

schaal 1:50

tekenaar FKI

status definitief

(wijz)/datum (-): 02-04-2018

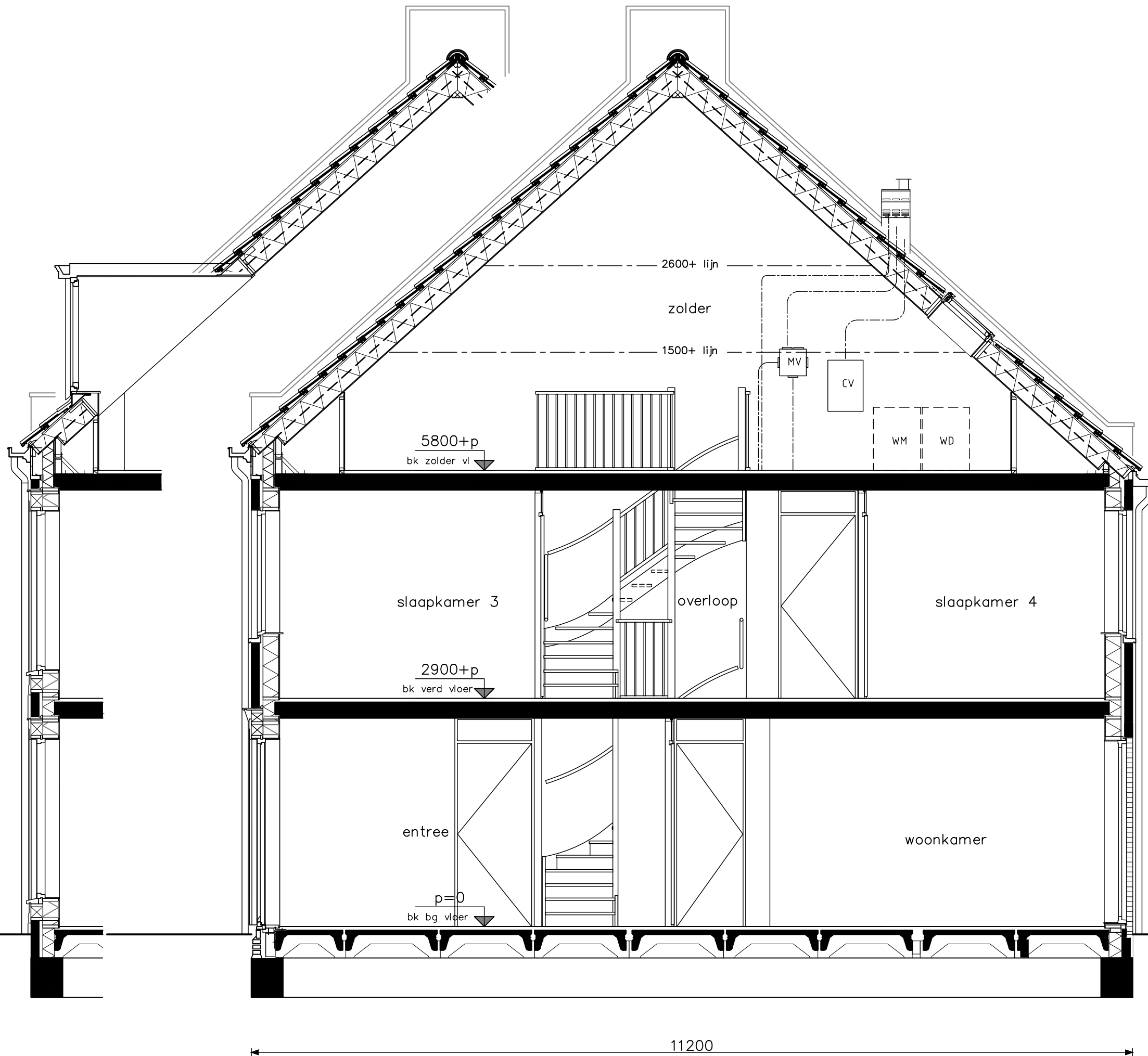

bouwnummers 27



opdrachtgever

Project **Hoef en Haag Dorpshart fase 2b - Vianen**

Onderwerp **woningtype 6pks
doorsnede**

Projectnr. **8540**

Tekeningnr. **V-244**

Schaal **1:50**

Tekenaar **FKI**

Status **definitief**

(wijz)/datum **(-): 02-04-2018**

5800+p
bk zolder vl

2900+p
bk verd vloer

p=0
bk bg vloer

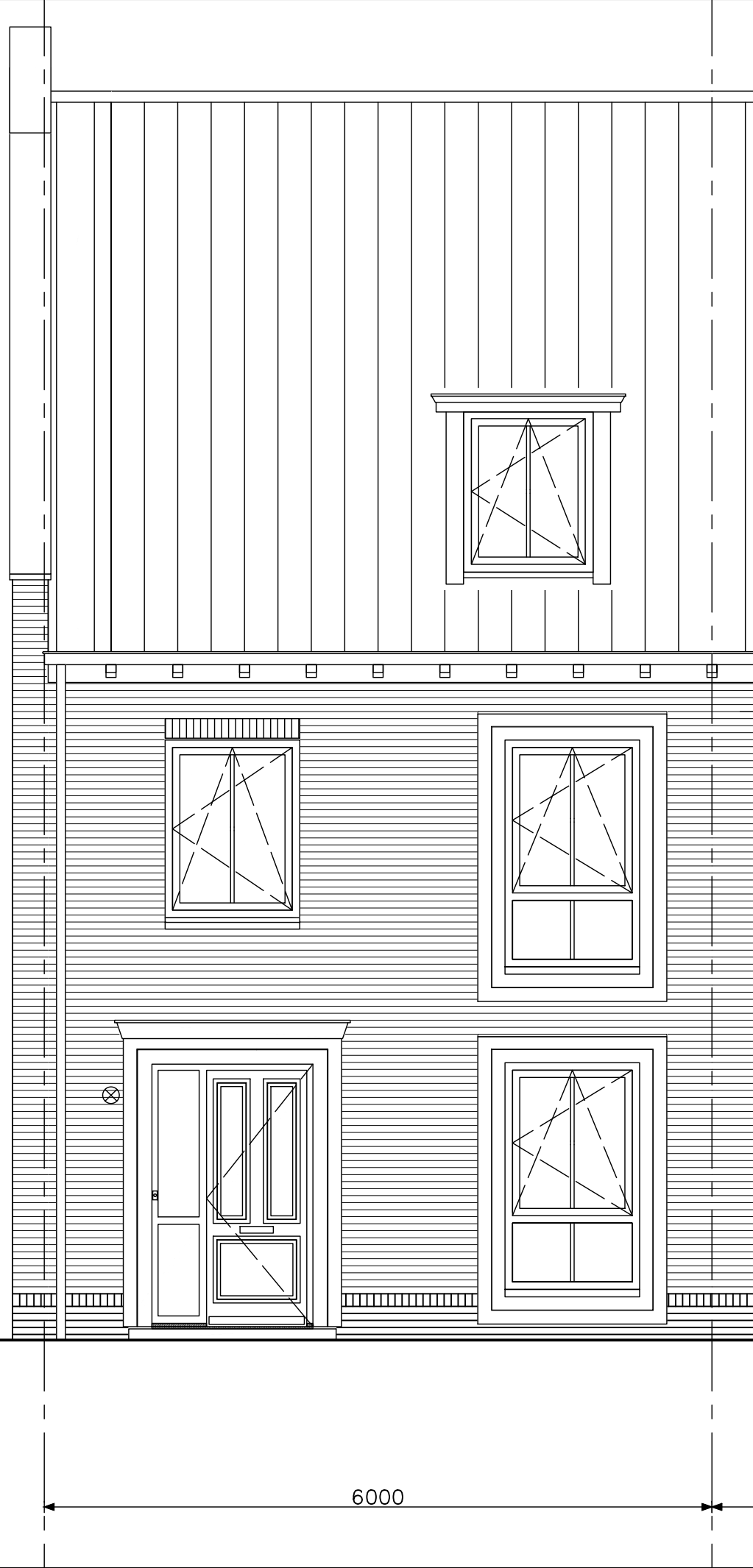

bouwnummers 27

HWA's volgens geveloverzichten



Project	Hoef en Haag Dorpshart fase 2b - Vianen		
onderwerp	woningtype 6pks voorgevel		
projectnr.	8540	tekeningsnr.	V-245
schaal	1:50	tekenaar	FKI
		status	definitief
		(wijz)/datum	(-): 02-04-2018

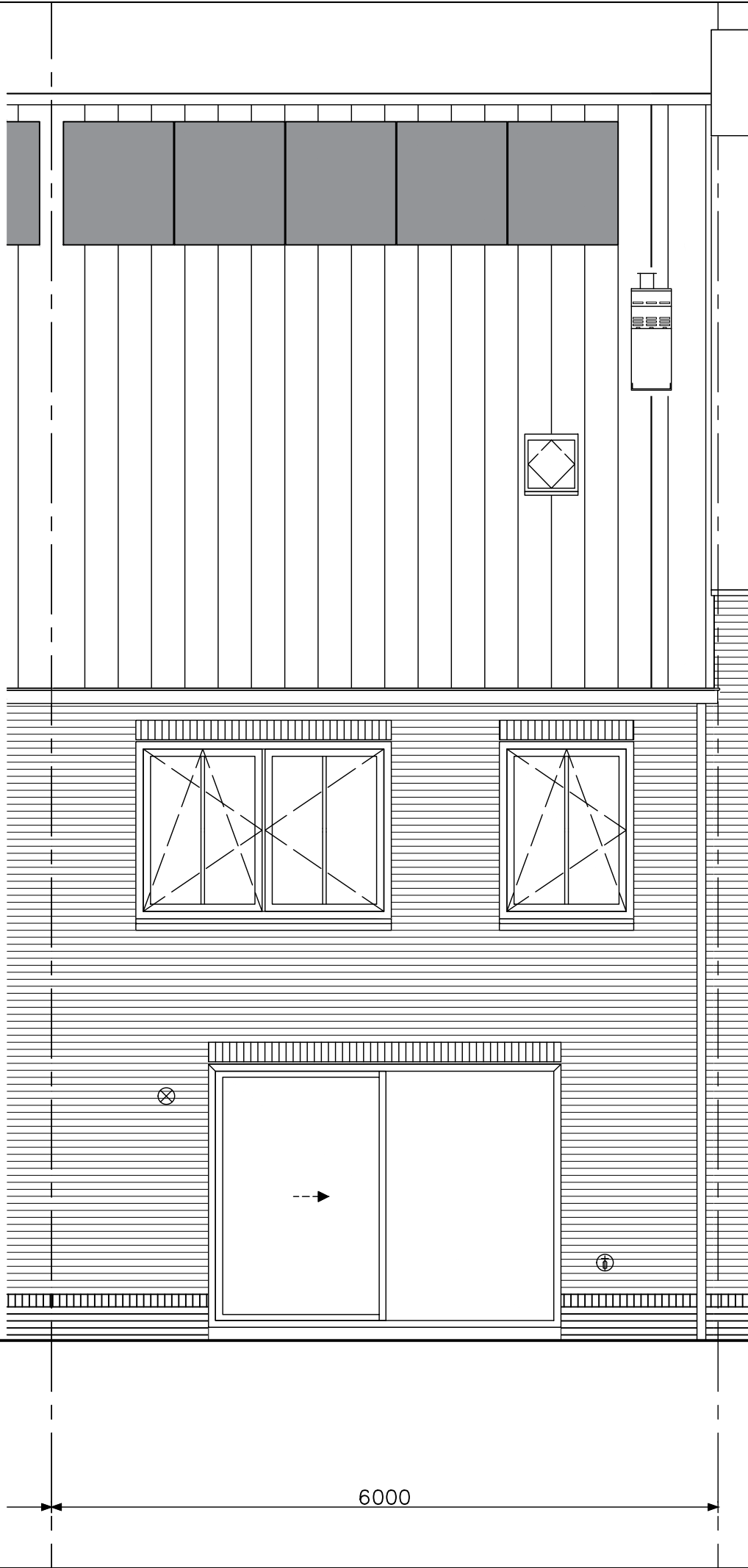

Het aantal en de positie van de pv-panelen op deze tekening is indicatief. Deze wordt gedurende het project door de installateur bepaald. Vraag dit na bij uw Woonadviseur.

6000

5800+p
bk zolder vl

2900+p
bk verd vloer

p=0
bk bg vloer

bouwnummers 27

HWA's volgens geveloverzichten



Project	Hoef en Haag Dorpshart fase 2b - Vianen		
onderwerp	woningtype 6pks	projectnr.	8540
	achtergevel	tekeningnr.	V-246
schaal	1:50	tekenaar	FKI
		status	definitief
		(wijz)/datum	(-): 02-04-2018

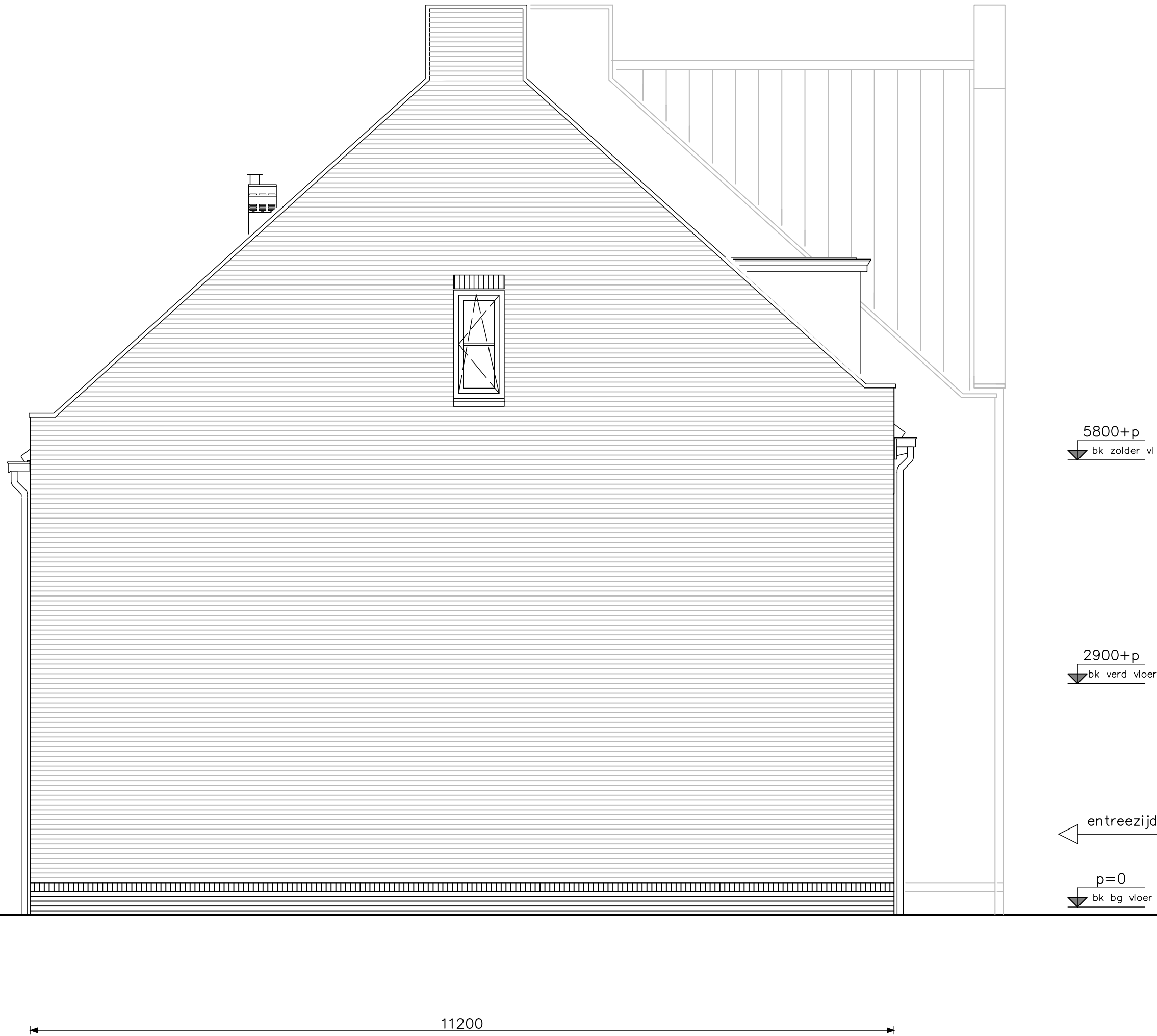

11200

bouwnummers 27

HWA's volgens geveloverzichten



Project	Hoef en Haag Dorpshart fase 2b - Vianen		
onderwerp	woningtype 6pks zijgevel	projectnr.	8540
schaal	1:50	tekenaar	FKI
		status	definitief
		(wijz)/datum	(-): 02-04-2018

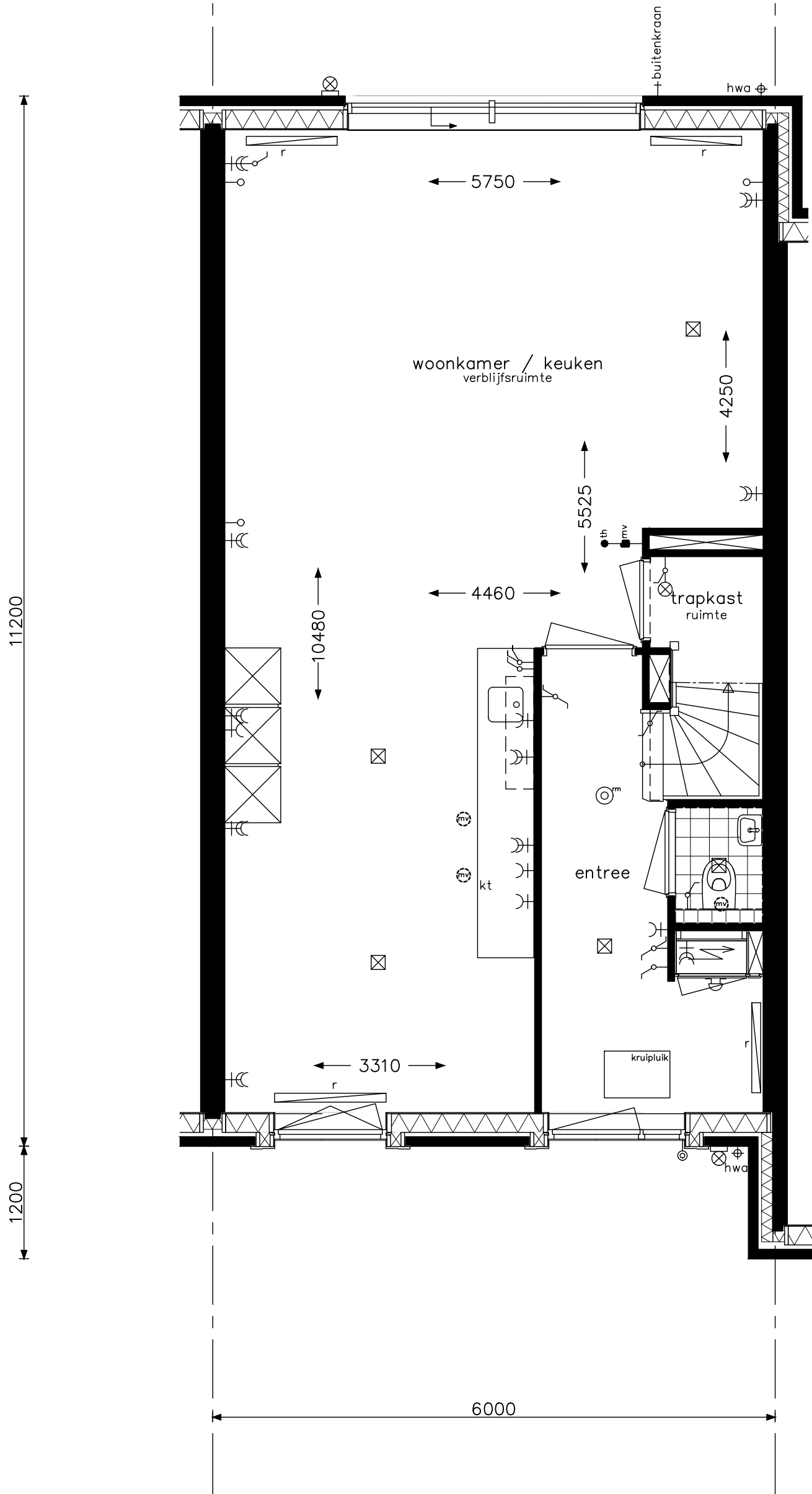

bouwnummers 28

HWA's volgens geveloverzichten

opdrachtgever



project

Hoef en Haag Dorpshart fase 2b - Vianen

onderwerp

woningtype 6pk
begane grond

projectnr.

8540

tekeningnr.

V- 241A

schaal

1:50

tekenaar

FKI

status

definitief

(wijz)/datum

(-): 02-04-2018

11200
1200

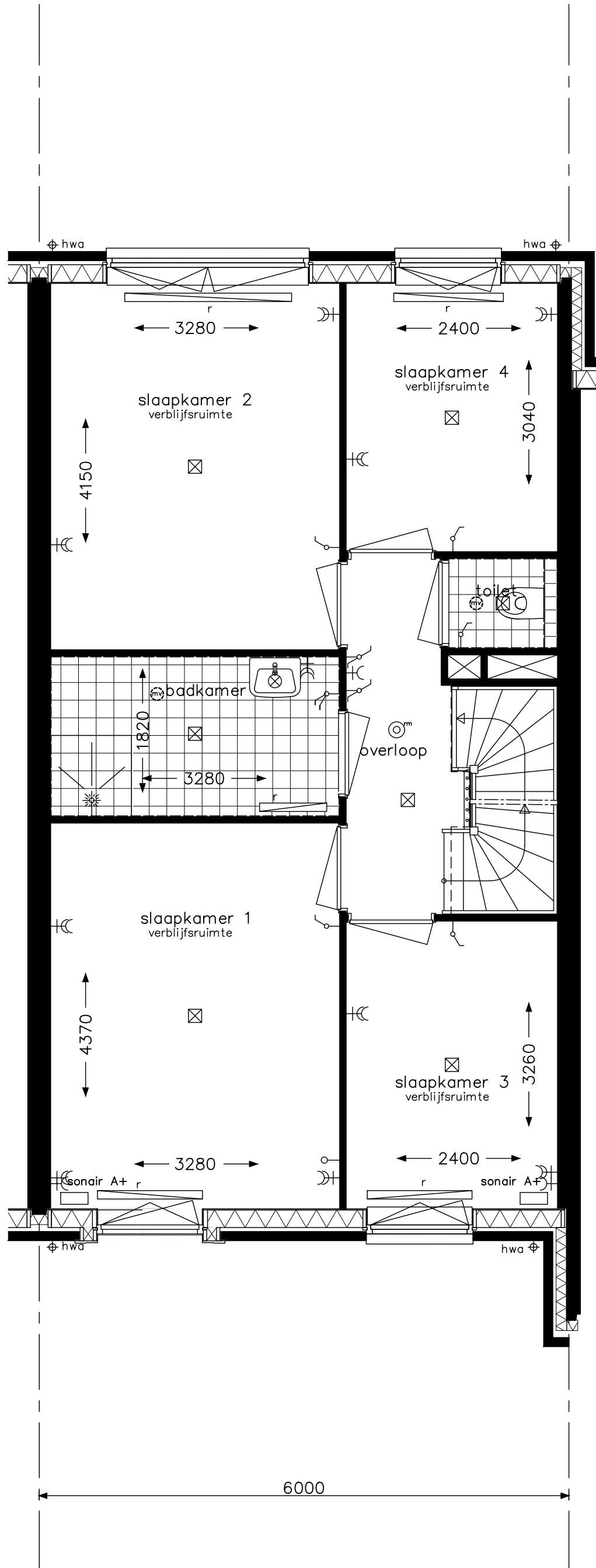

sonair slaapkamers 1 en 3

bouwnummers 28

HWA's volgens geveloverzichten

opdrachtgever



project

Hoef en Haag Dorpshart fase 2b - Vianen

onderwerp

woningtype 6pk
verdieping

projectnr.

8540

tekeningnr.

V- 242A

schaal

1:50

tekenaar

FKI

status

definitief

(wijz)/datum

(-): 02-04-2018

11200

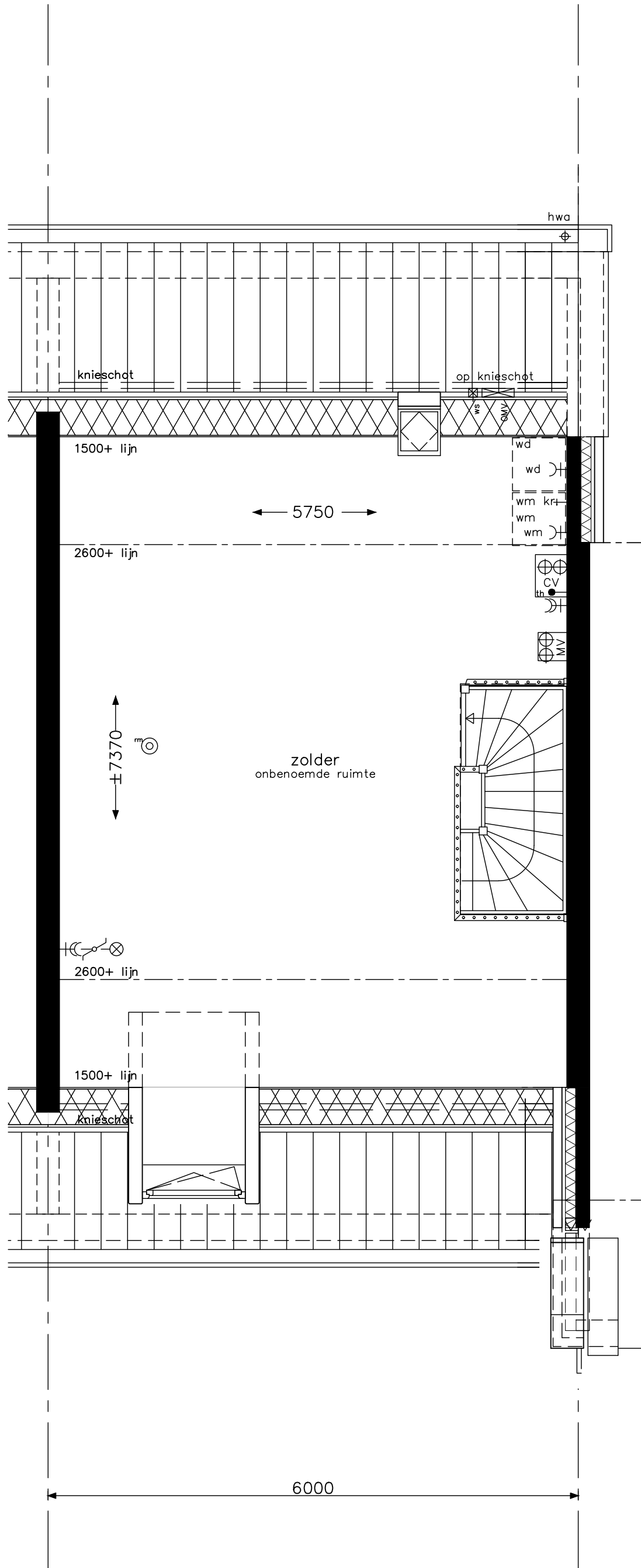

bouwnummers 28

HWA's volgens geveloverzichten

opdrachtgever



project

Hoef en Haag Dorpshart fase 2b - Vianen

onderwerp

woningtype 6pk
zolder

projectnr.

8540

tekeningnr.

V- 243A

schaal

1:50

tekenaar

FKI

status

definitief

(wijz)/datum

(-): 02-04-2018

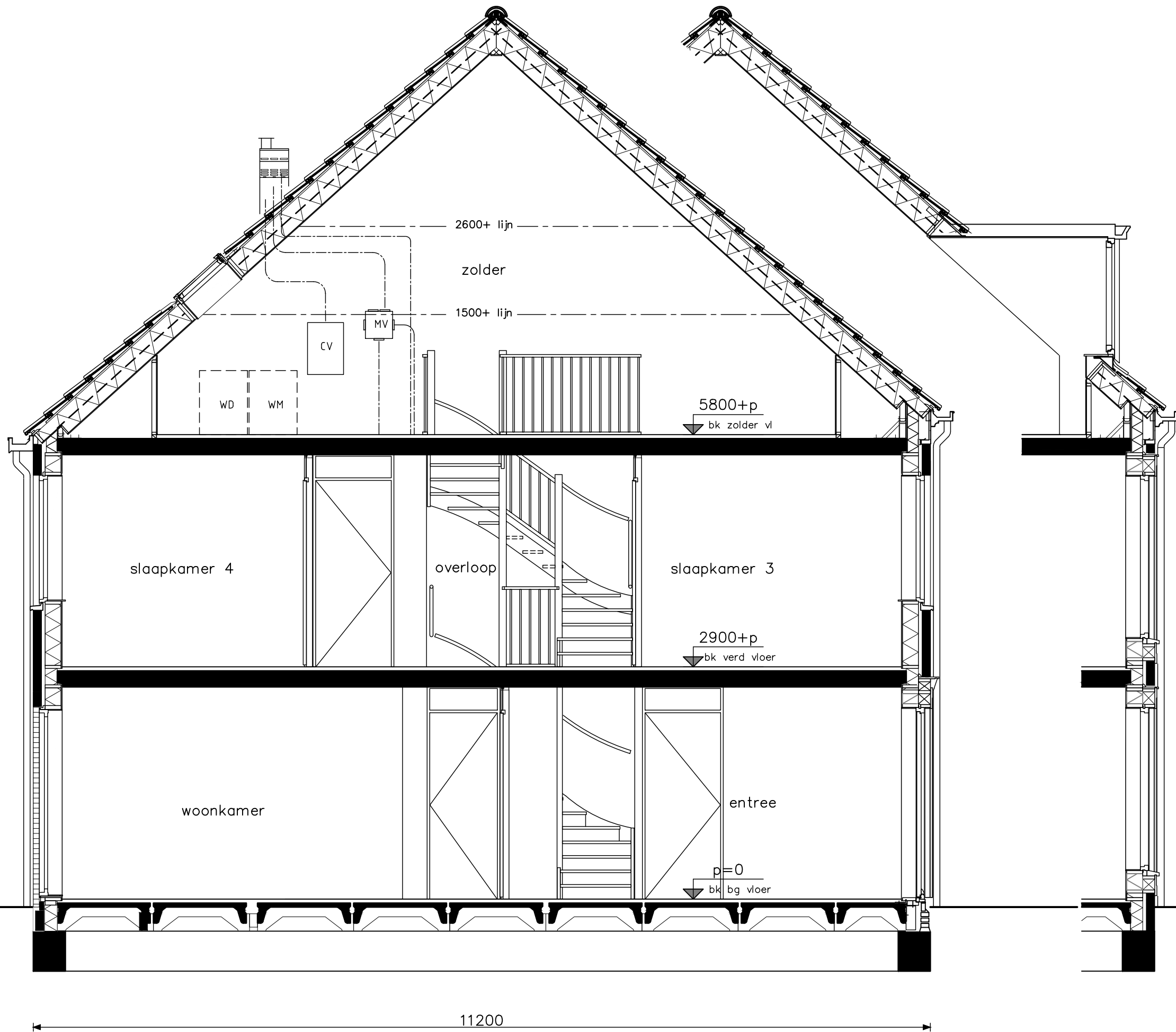

bouwnummers 28



Project	Hoef en Haag Dorpshart fase 2b - Vianen
Onderwerp	woningtype 6pk doorsnede
Schaal	1:50
Tekenaar	FKI
Status	definitief
Projectnr.	8540
Tekeningnr.	V-244A
(wjp)/datum	(-): 02-04-2018

HWA's volgens geveloverzichten

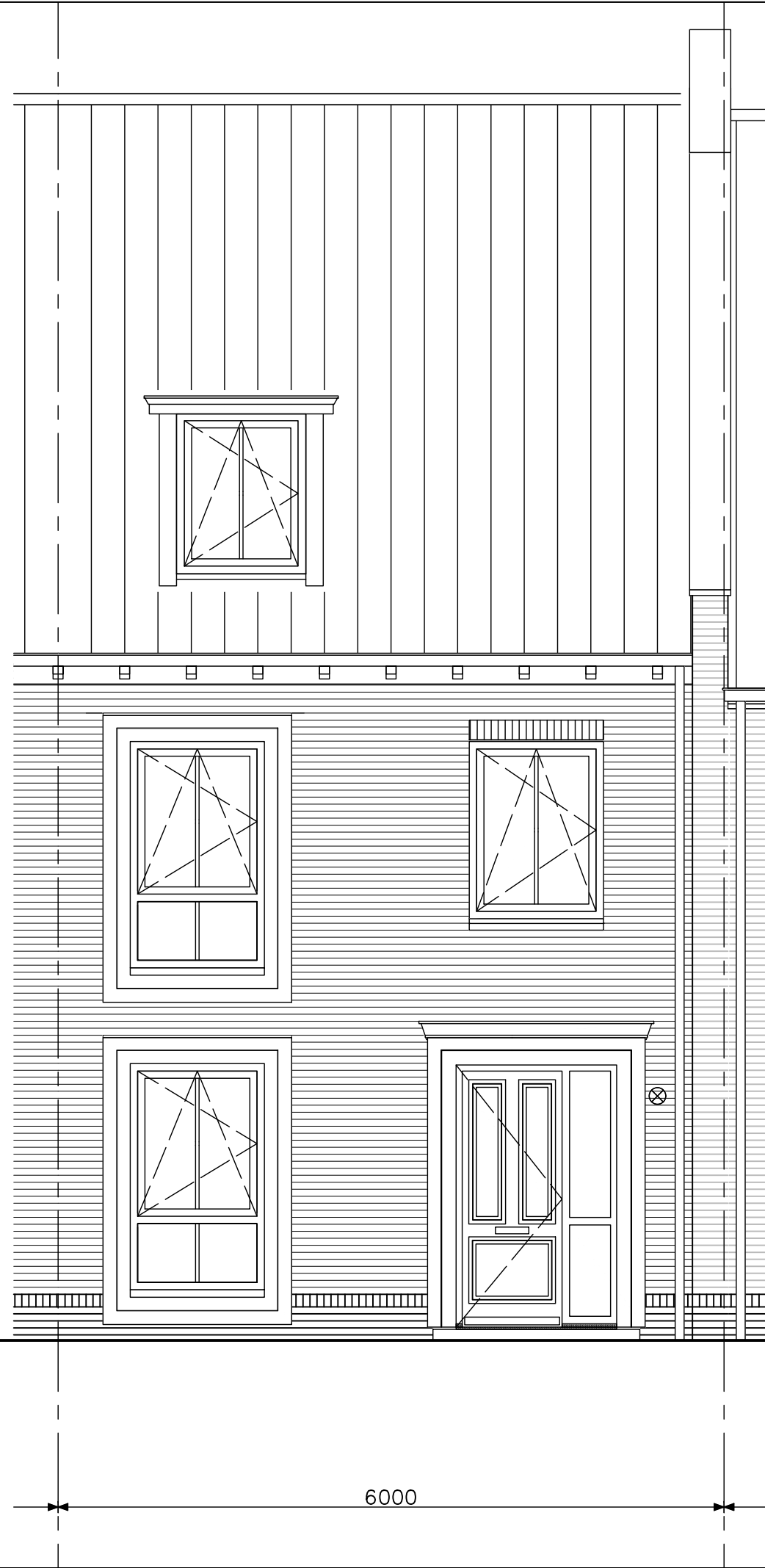

bouwnummers 28

HWA's volgens geveloverzichten



Project	Hoef en Haag Dorpshart fase 2b - Vianen		
onderwerp	wooningtype 6pk voorgevel	projectnr.	8540
schaal	1:50	tekenaar	FKI
		status	definitief
		tekeningnr.	V-245A
		(wijz)/datum	(-): 02-04-2018

Het aantal en de positie van de pv-panelen op deze tekening is indicatief. Deze wordt gedurende het project door de installateur bepaald. Vraag dit na bij uw Woonadviseur.

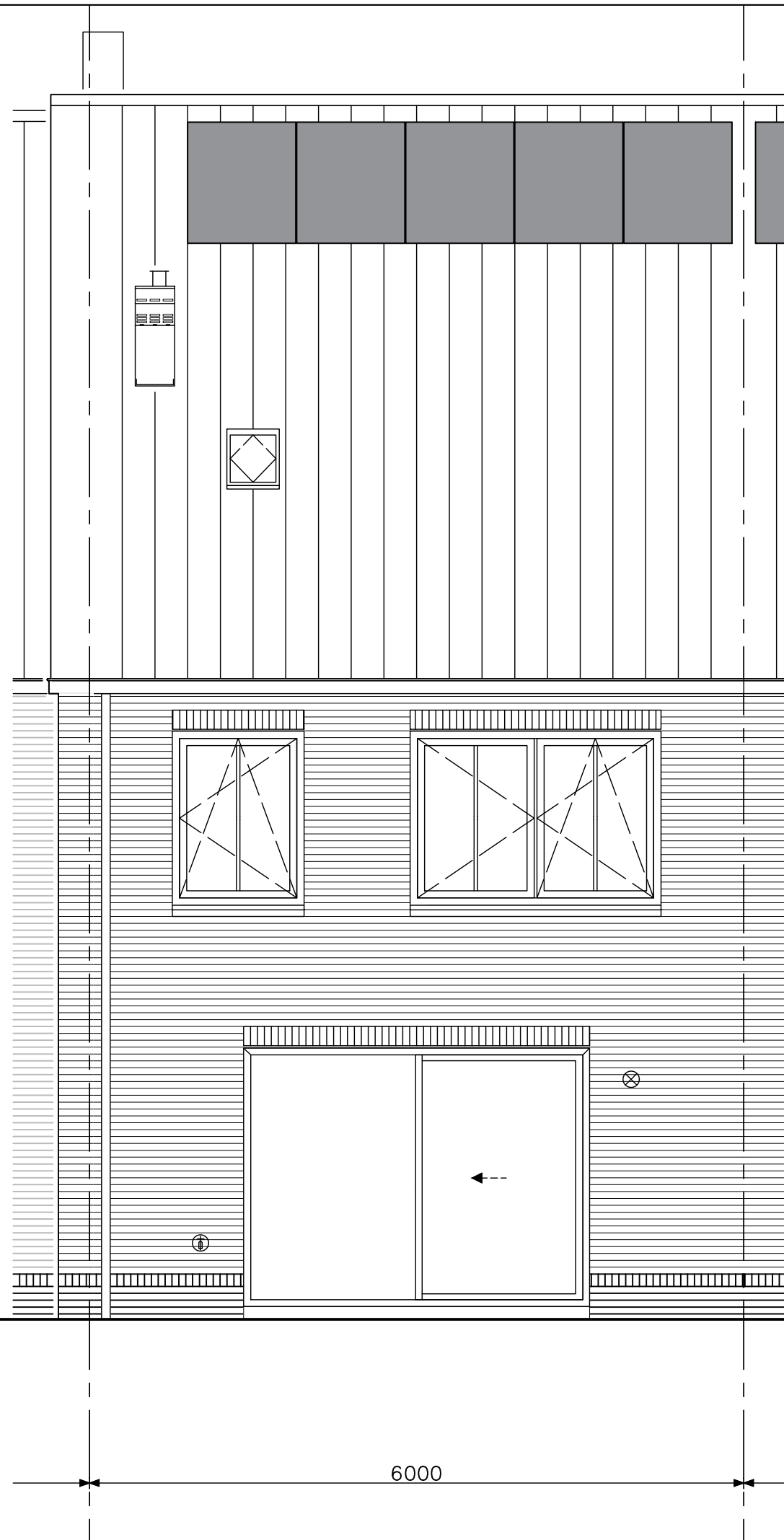

bouwnummers Z9

HWA's volgens geveloverzichten



Project	Hoef en Haag Dorpshart fase 2b - Vianen		
onderwerp	woningtype 6pk	projectnr.	8540
	achtergevel	tekeningnr.	V-246A
schaal	1:50	tekenaar	FKI
		status	definitief
		(wjp)/datum	(-): 02-04-2018

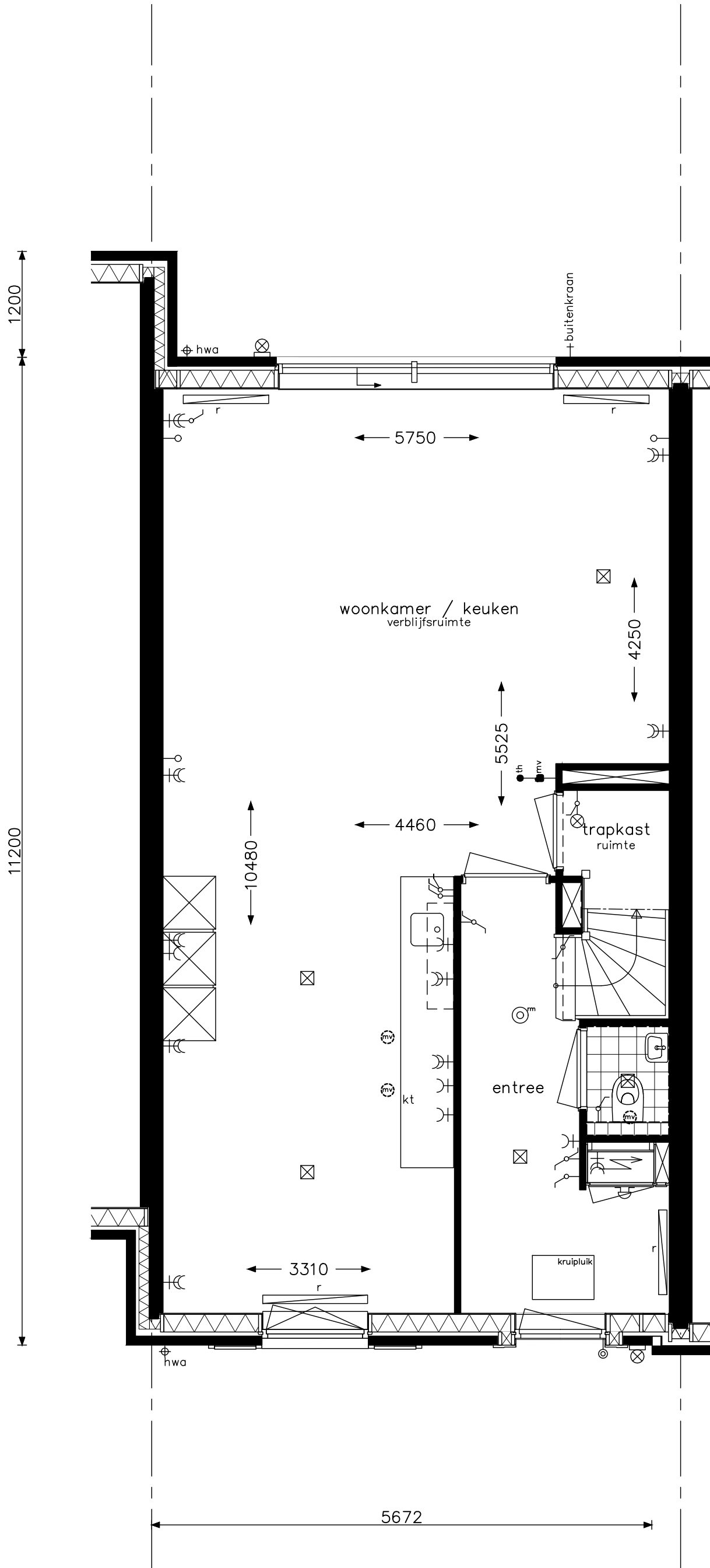

bouwnummer 29

HWA's volgens geveloverzichten

opdrachtgever



project

Hoef en Haag Dorpshart fase 2b - Vianen

onderwerp

woningtype 1pk
begane grond

projectnr.

8540

tekeningnr.

V- 241B

schaal

1:50

tekenaar

FKI

status

definitief

(wijz)/datum

(-): 02-04-2018

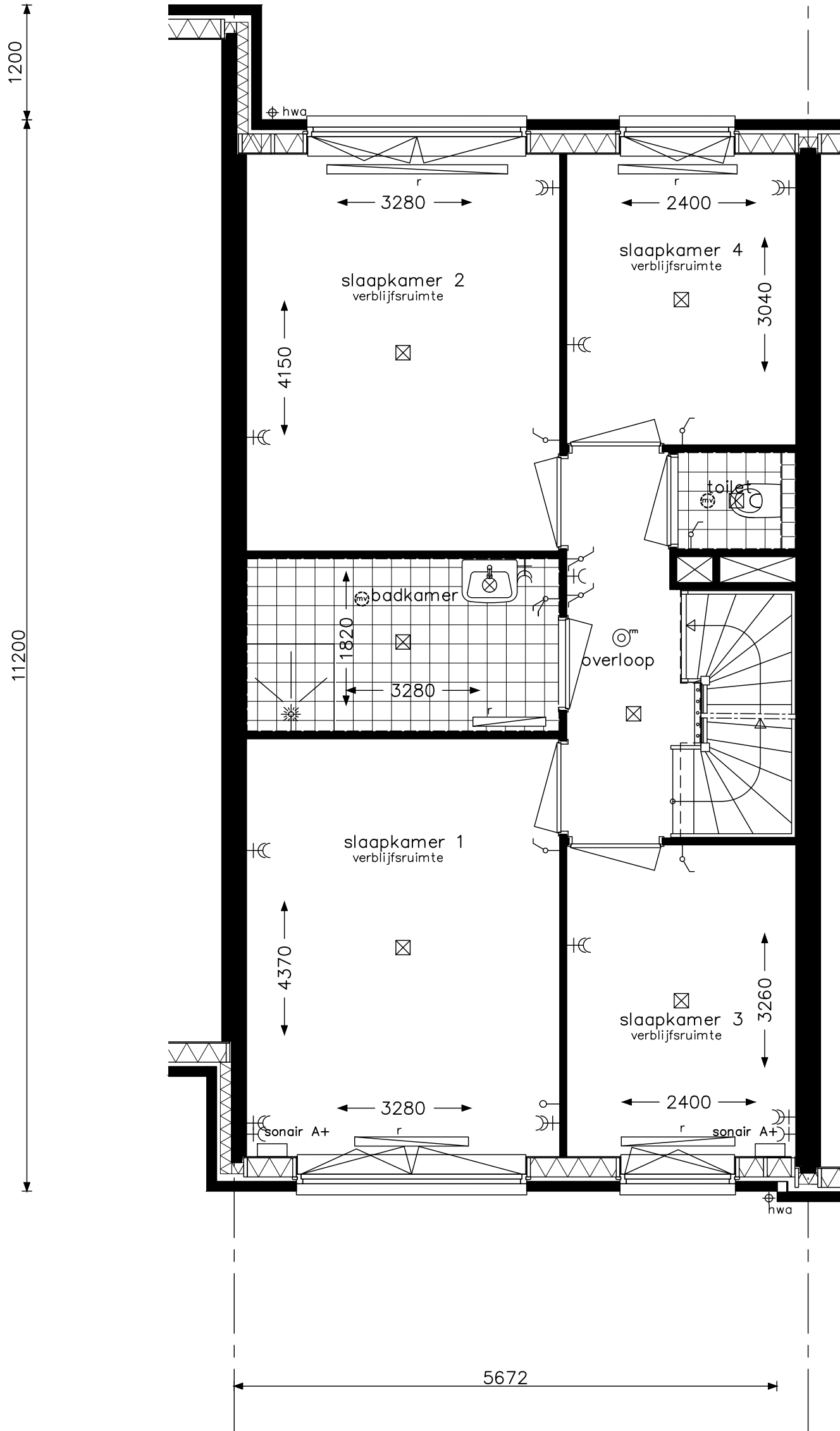

bouwnummer 29

HWA's volgens geveloverzichten

opdrachtgever



project

Hoef en Haag Dorpshart fase 2b - Vianen

onderwerp
woningtype 1pk
verdieping

projectnr.
8540
tekeningnr.
V- 242B

schaal
1:50

tekenaar
FKI

status
definitief

(wijz)/datum
(-): 02-04-2018

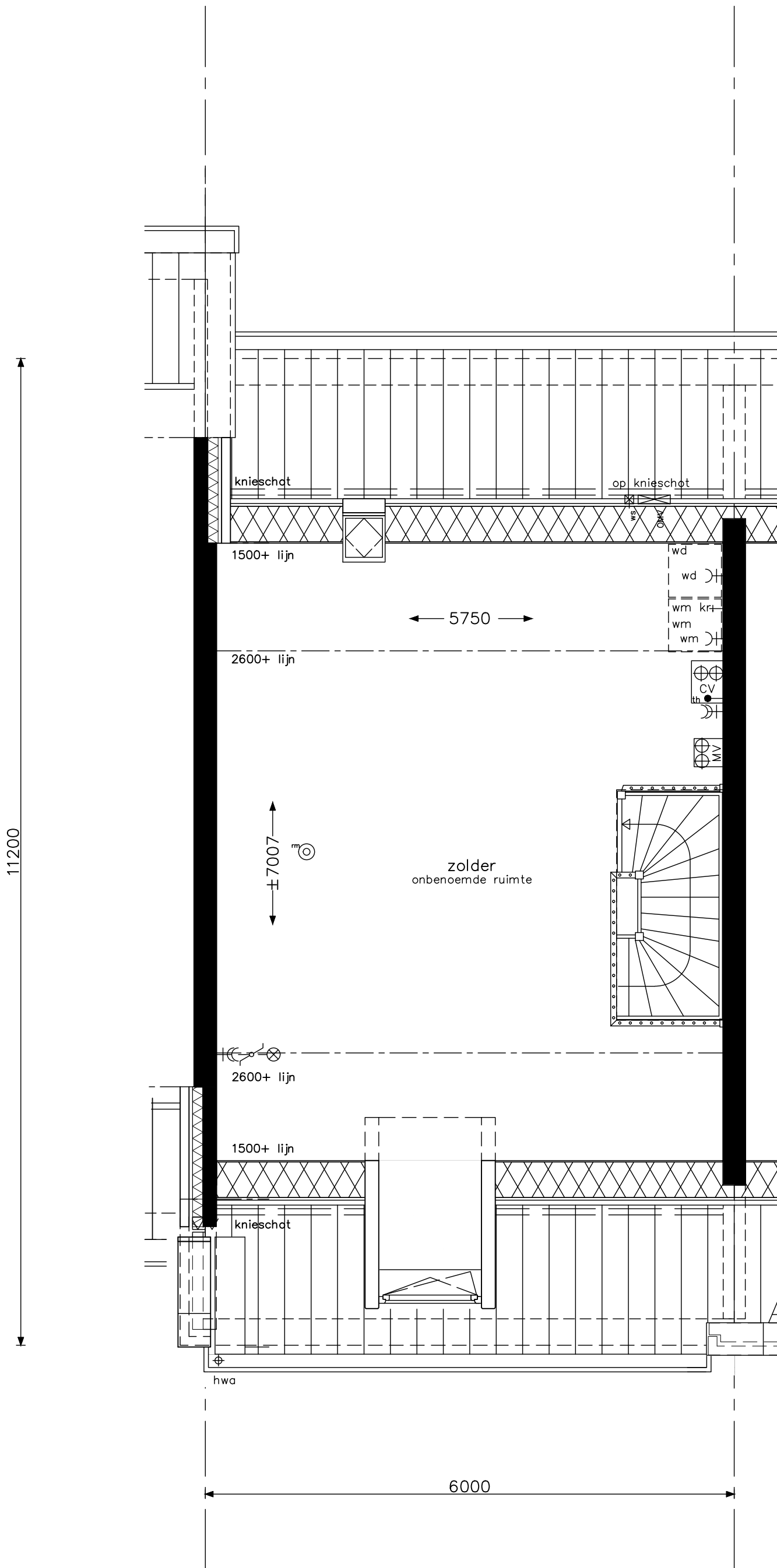

bouwnummer 29

HWA's volgens geveloverzichten

opdrachtgever



project

Hoef en Haag Dorpshart fase 2b - Vianen

onderwerp

woningtype 1pk
zolder

projectnr. 8540

tekeningnr. V-243B

schaal 1:50

tekenaar FKI

status definitief

(wijz)/datum (-): 02-04-2018

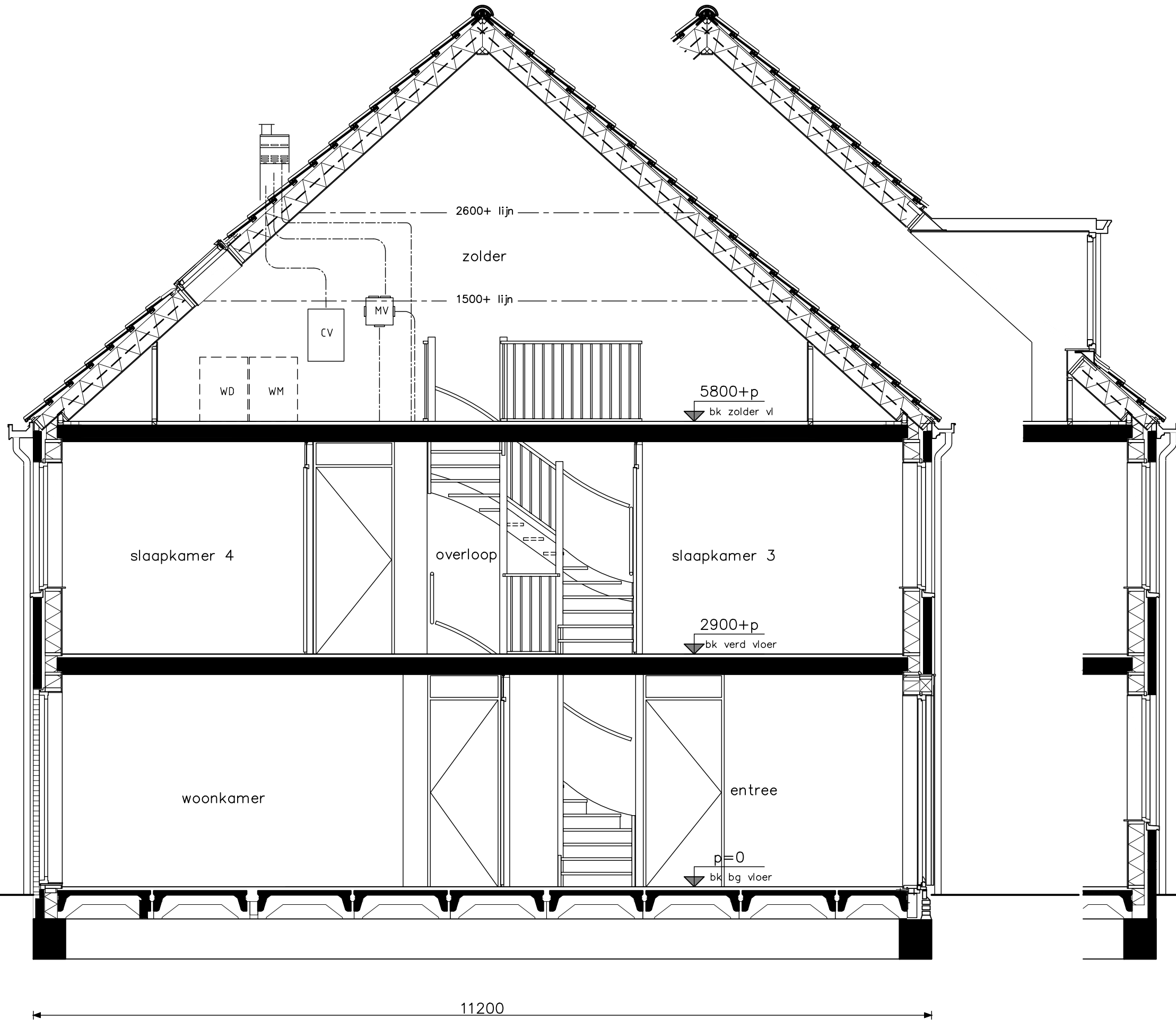

bouwnummer 29



Project	Hoef en Haag Dorpshart fase 2b - Vianen
Onderwerp	woningtype 1pk doorsnede
Schaal	1:50
Tekenaar	FKI
Status	definitief
Projectnr.	8540
Tekeningnr.	V-244B
(wijz)/datum	(-): 02-04-2018

5800+p
bk zolder vl

2900+p
bk verd vloer

p=0
bk bg vloer

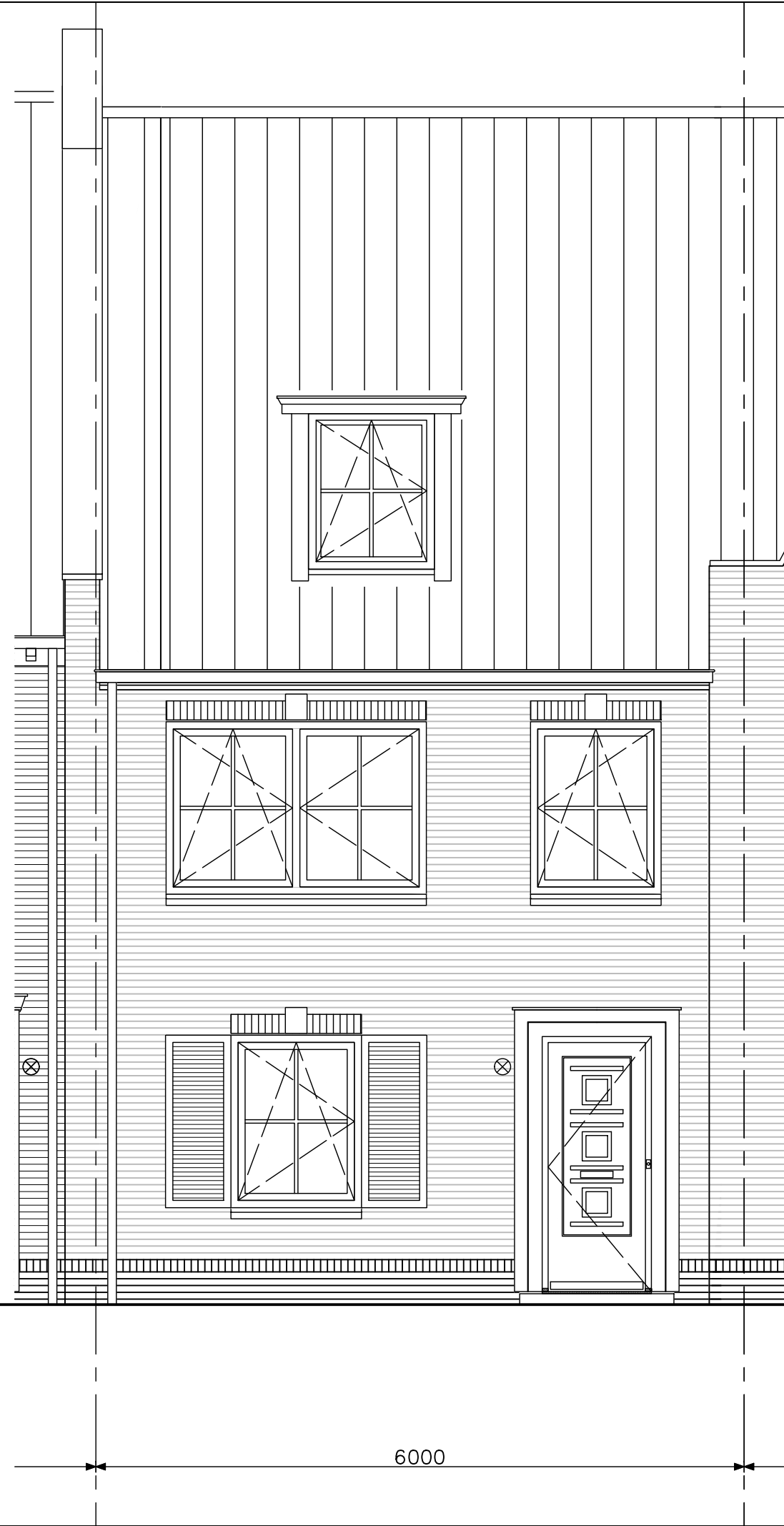

6000

bouwnummer 29



Project	Hoef en Haag Dorpshart fase 2b - Vianen		
Onderwerp	woningtype 1pk voorgevel	Projectnr.	8540
Schaal	1:50	Tekenaar	FKI
		Status	definitief
		Tekeningnr.	V-245B
		(wijz)/datum	(-): 02-04-2018

HWA's volgens geveloverzichten

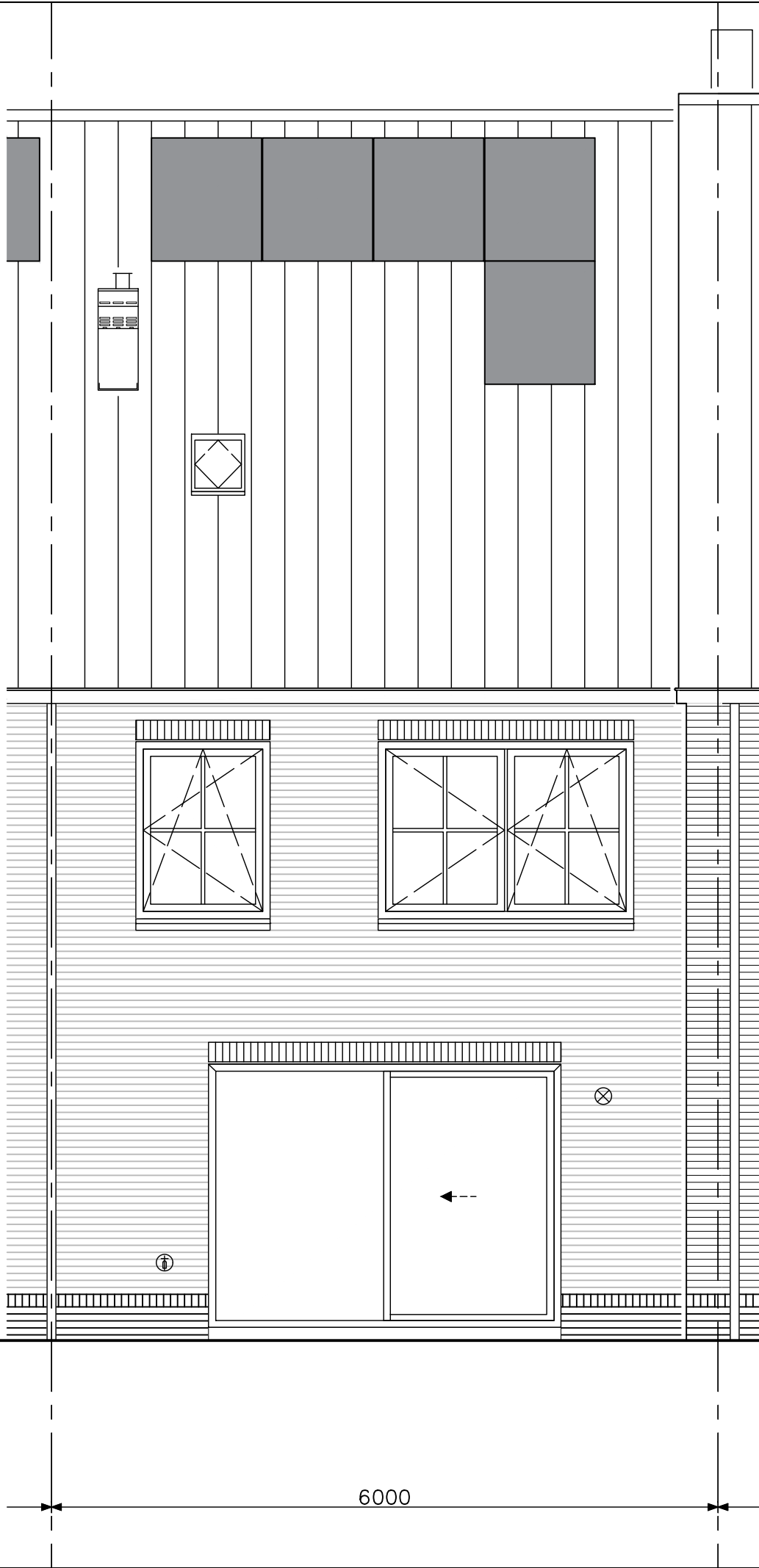

Het aantal en de positie van de pv-panelen op deze tekening is indicatief. Deze wordt gedurende het project door de installateur bepaald. Vraag dit na bij uw Woonadviseur.

6000

5800+p
bk zolder vl

2900+p
bk verd vloer

p=0
bk bg vloer

bouwnummer 29

HWA's volgens geveloverzichten



Project	Hoef en Haag Dorpshart fase 2b - Vianen		
onderwerp	woningtype 1pk	projectnr.	8540
	achtergevel	tekeningnr.	V-246B
schaal	1:50	tekenaar	FKI
		status	definitief
		(wijz)/datum	(-): 02-04-2018

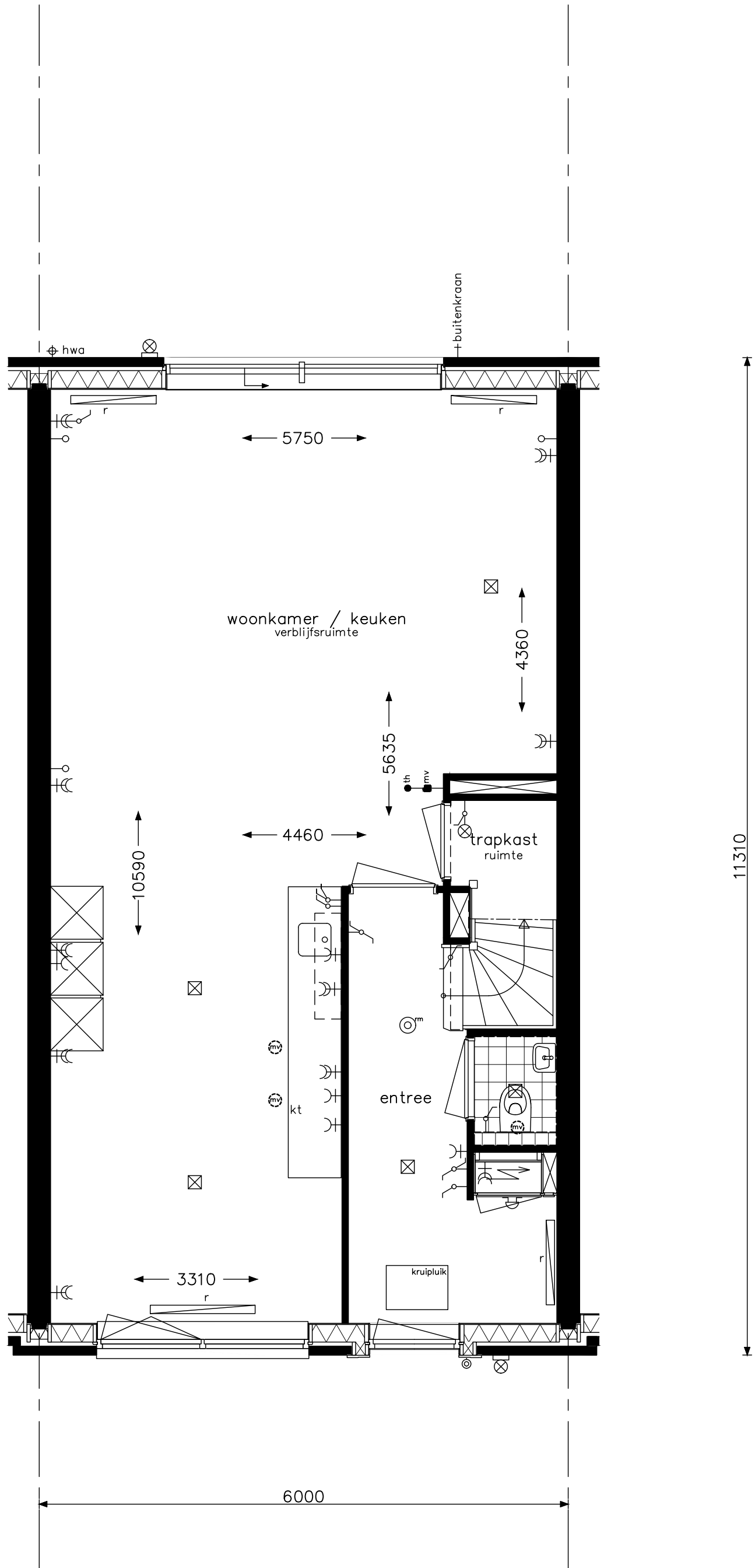

bouwnummers 30

HWA's volgens geveloverzichten

opdrachtgever



project

Hoef en Haag Dorpshart fase 2b - Vianen

onderwerp

woningtype 1t2
begane grond

projectnr.

8540

tekeningnr.

V- 241C

schaal

1:50

tekenaar

FKI

status

definitief

(wijz)/datum

(-): 02-04-2018

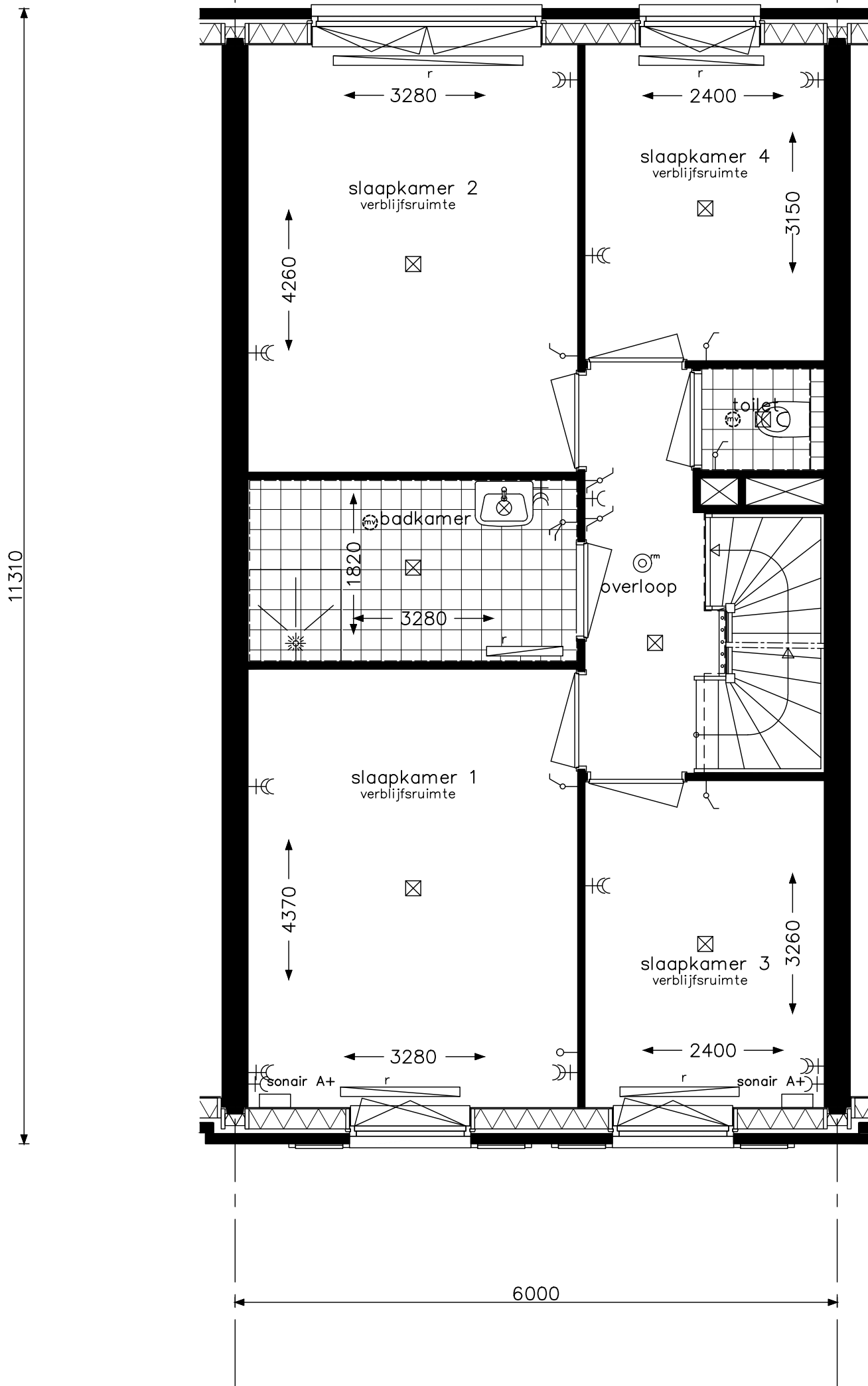

sonair slaapkamers 1 en 3

bouwnummers 30

HWA's volgens geveloverzichten

opdrachtgever



project

Hoef en Haag Dorpshart fase 2b - Vianen

onderwerp

woningtype 1t2
verdieping

projectnr.

8540

tekeningnr.

V- 242C

schaal

1:50

tekenaar

FKI

status

definitief

(wijz)/datum

(-): 02-04-2018

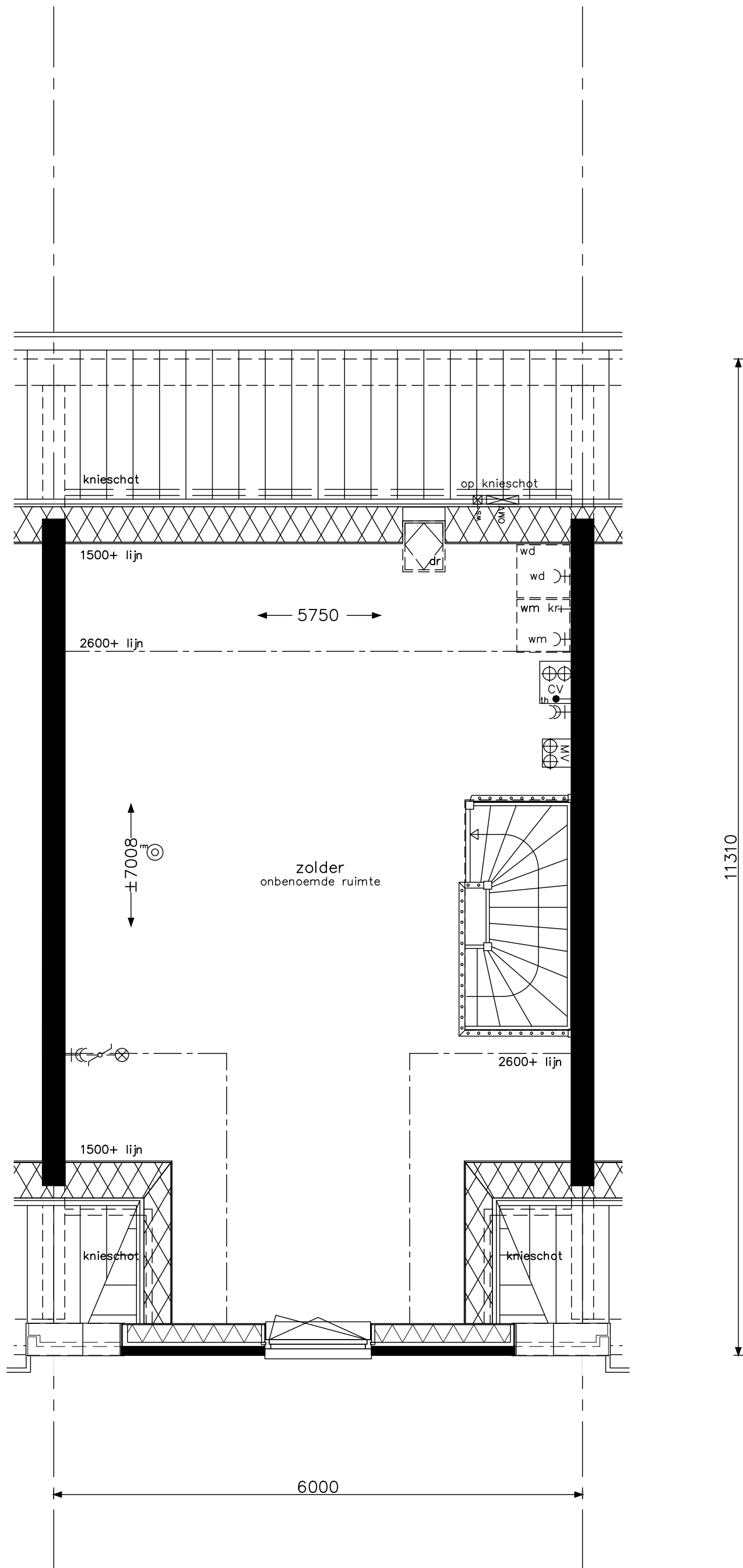

bouwnummers 30

HWA's volgens geveloverzichten

opdrachtgever



project

Hoef en Haag Dorpshart fase 2b - Vianen

onderwerp

woningtype 1t2
zolder

projectnr.

8540

tekeningnr.

V- 243C

schaal

1:50

tekenaar

FKI

status

definitief

(wijz)/datum

(-): 02-04-2018

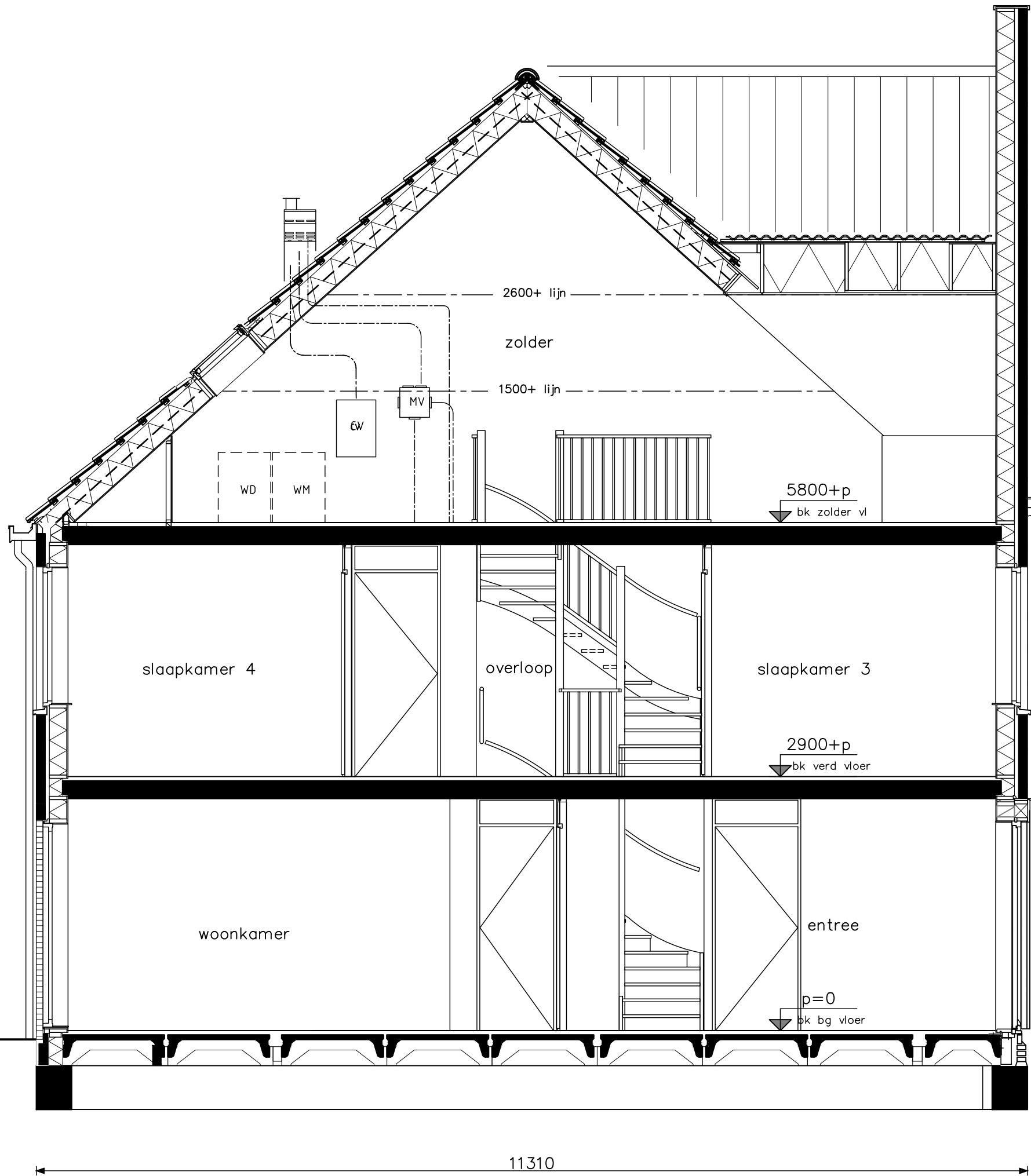

bouwnummers 30

HWA's volgens geveloverzichten



Project	Hoef en Haag Dorpshart fase 2b - Vianen
Onderwerp	woningtype 112 doorsnede 1
Schaal	1:50
Tekenaar	FKI
Status	definitief
Projectnr.	8540
Tekeningnr.	V-244C
(wijz)/datum	(-): 02-04-2018

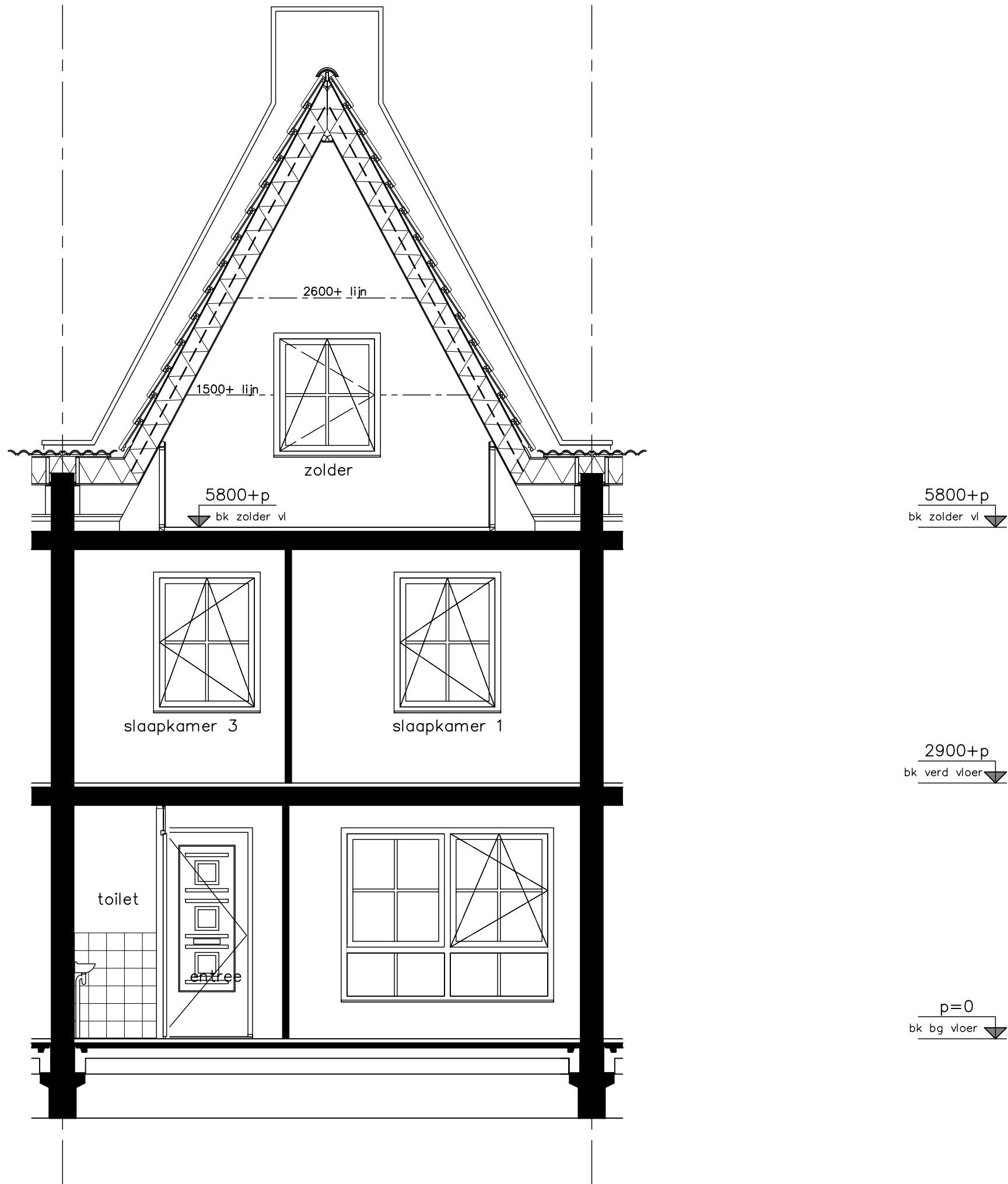

bouwnummers 30

HWA's volgens geveloverzichten



Project	Hoef en Haag Dorpshart fase 2b - Vianen
onderwerp	woningtype 112 doorsnede 2
projectnr.	8540
tekeningsnr.	V-244C1
schaal	1:50
tekenaar	FKI
status	definitief
(wijz)/datum	(-): 02-04-2018

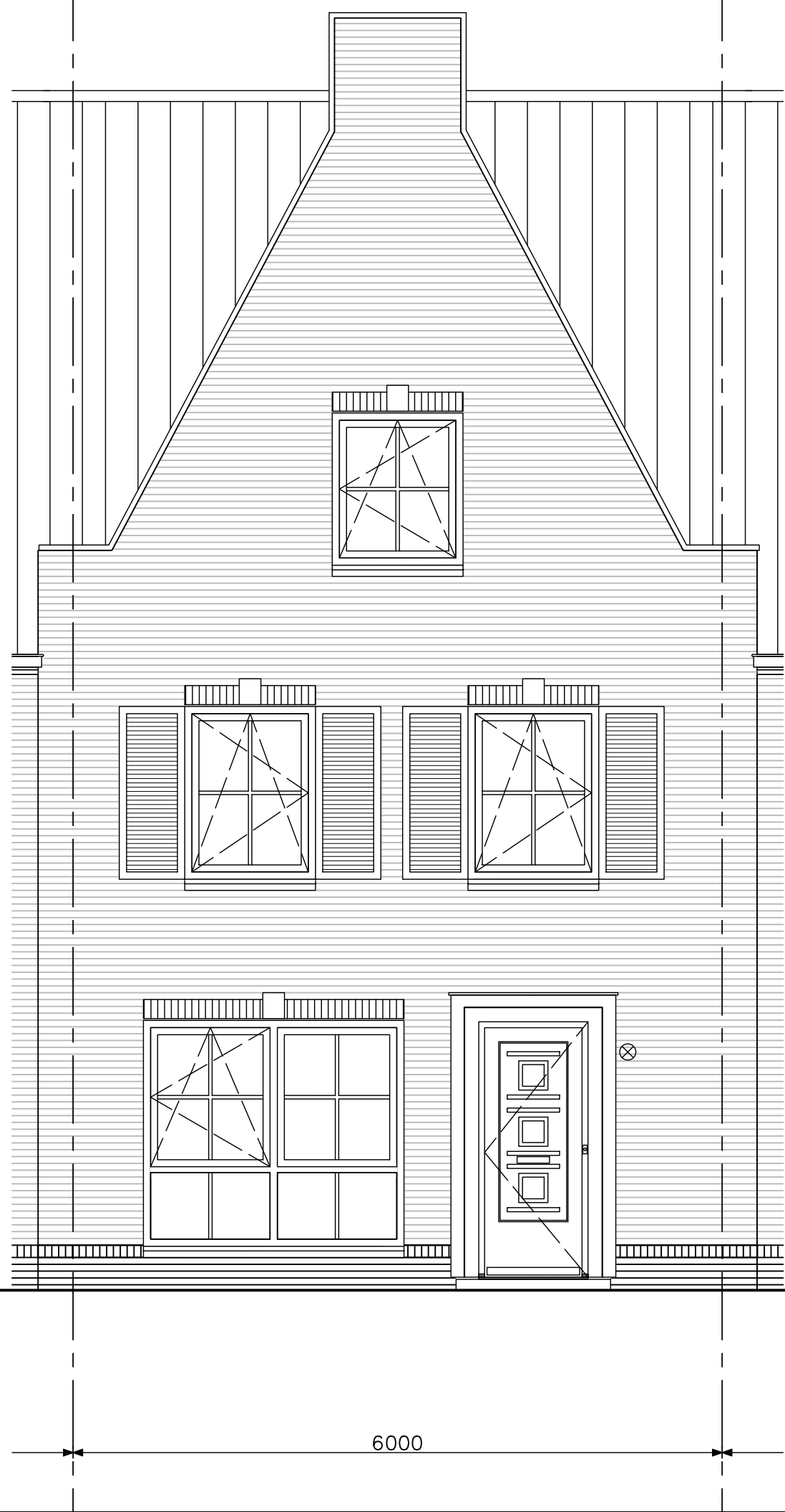

bouwnummers 30

HWA's volgens geveloverzichten



Project	Hoef en Haag Dorpshart fase 2b - Vianen		
onderwerp	woningtype 112	projectnr.	8540
	voorgevel	tekeningnr.	V-245C
schaal	1:50	tekenaar	FKI
		status	definitief
		(wijz)/datum	(-): 02-04-2018

Het aantal en de positie van de pv-panelen op deze tekening is indicatief. Deze wordt gedurende het project door de installateur bepaald. Vraag dit na bij uw Woonadviseur.

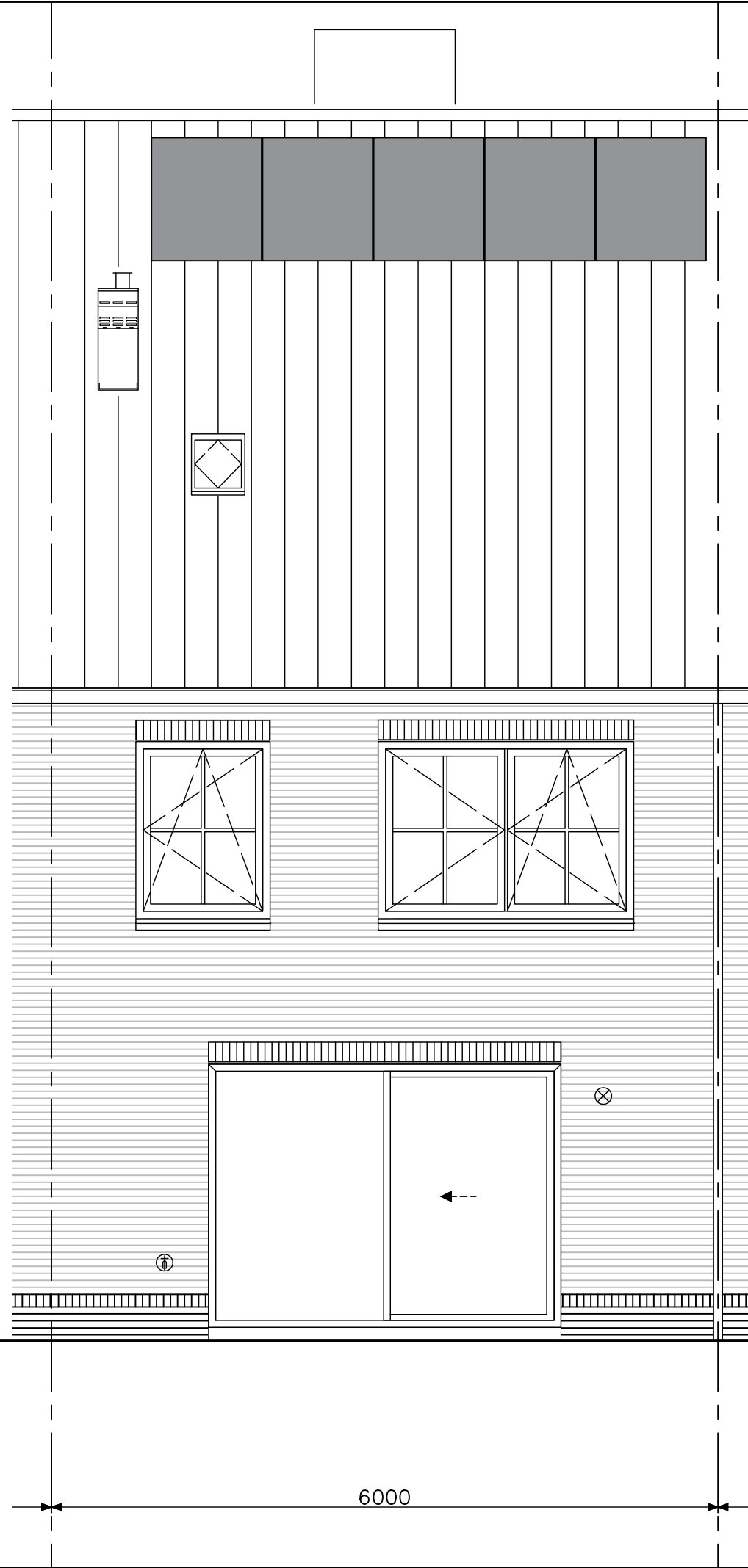

5800+p
bk zolder vl

2900+p
bk verd vloer

p=0
bk bg vloer

bouwnummers 30

HWA's volgens geveloverzichten



Project	Hoef en Haag Dorpshart fase 2b - Vianen		
onderwerp	woningtype 112	projectnr.	8540
	achtergevel	tekeningnr.	V-246C
schaal	1:50	tekenaar	FKI
		status	definitief
		(wijz)/datum	(-): 02-04-2018

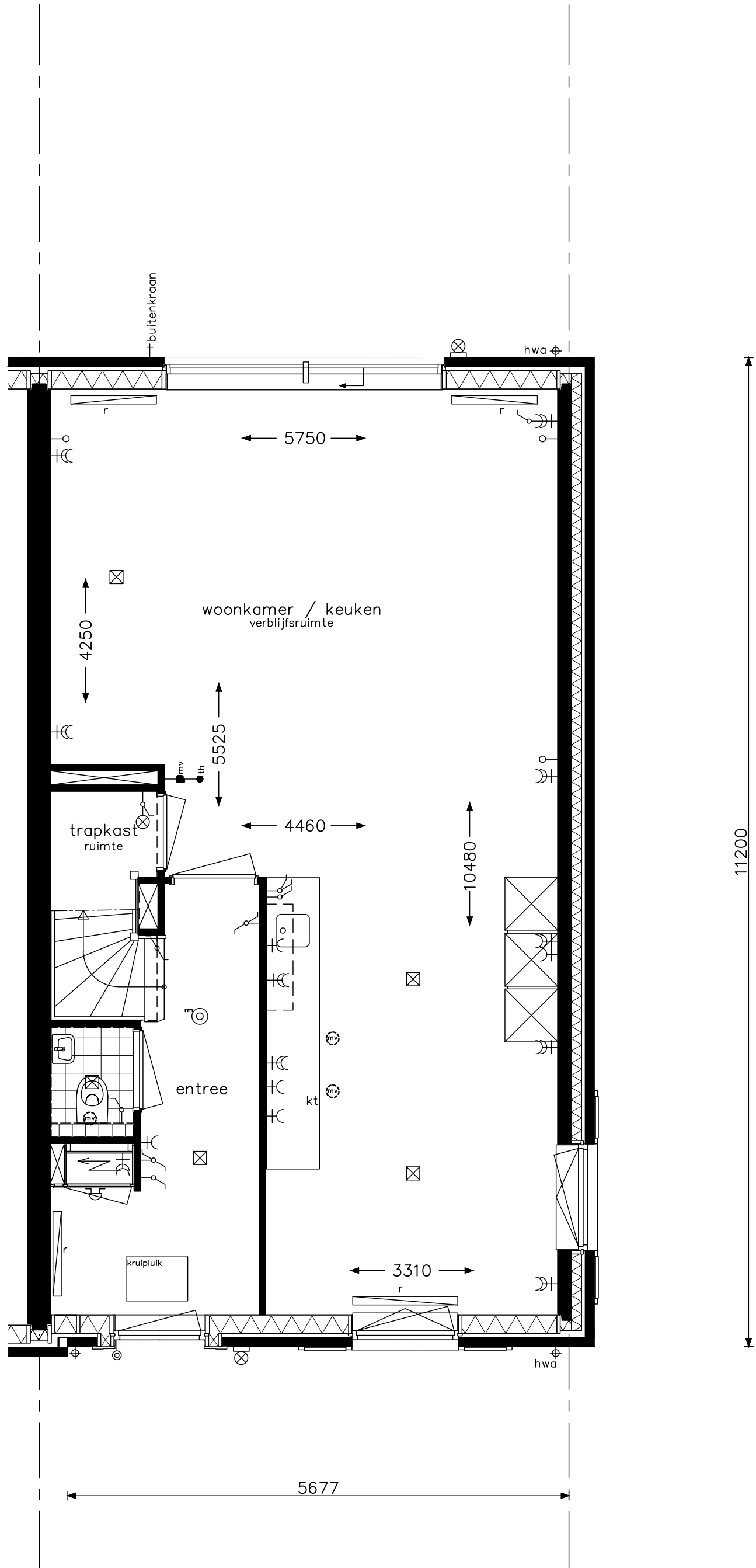

bouwnummers 31

HWA's volgens geveloverzichten

opdrachtgever



project

Hoef en Haag Dorpshart fase 2b - Vianen

onderwerp

woningtype 1pks
begane grond

projectnr.

8540

tekeningnr.

V- 241D

schaal

1:50

tekenaar

FKI

status

definitief

(wijz)/datum

(-): 02-04-2018

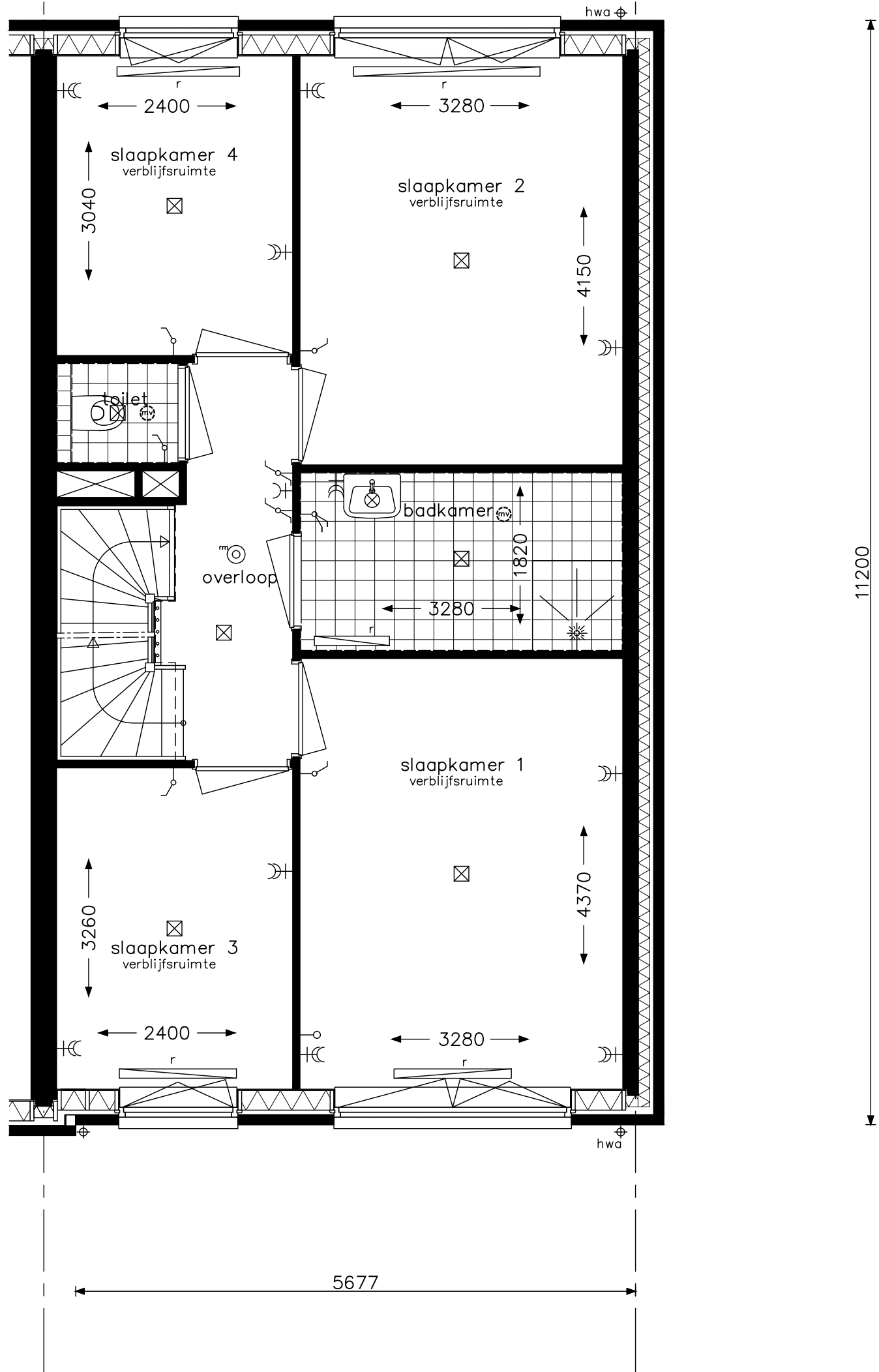

bouwnummers 31

HWA's volgens geveloverzichten

opdrachtgever



project

Hoef en Haag Dorpshart fase 2b - Vianen

onderwerp

woningtype 1pks
verdieping

projectnr.

8540

tekeningnr.

V- 242D

schaal

1:50

tekenaar

FKI

status

definitief

(wijz)/datum

(-): 02-04-2018

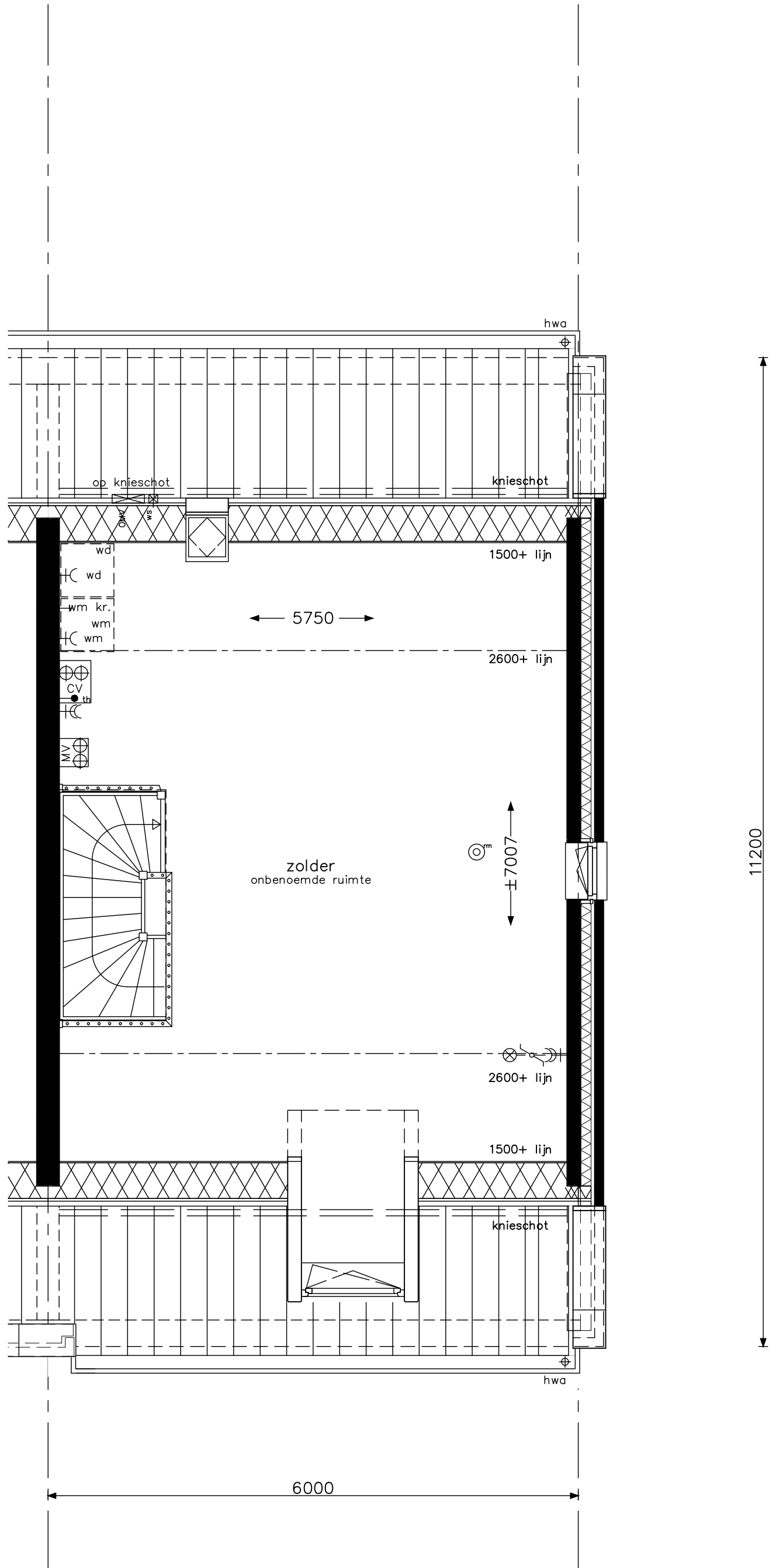

bouwnummers 31

HWA's volgens geveloverzichten

opdrachtgever



project

Hoef en Haag Dorpshart fase 2b - Vianen

onderwerp

woningtype 1pks
zolder

projectnr.

8540

tekeningnr.

V- 243D

schaal

1:50

tekenaar

FKI

status

definitief

(wijz)/datum

(-): 02-04-2018

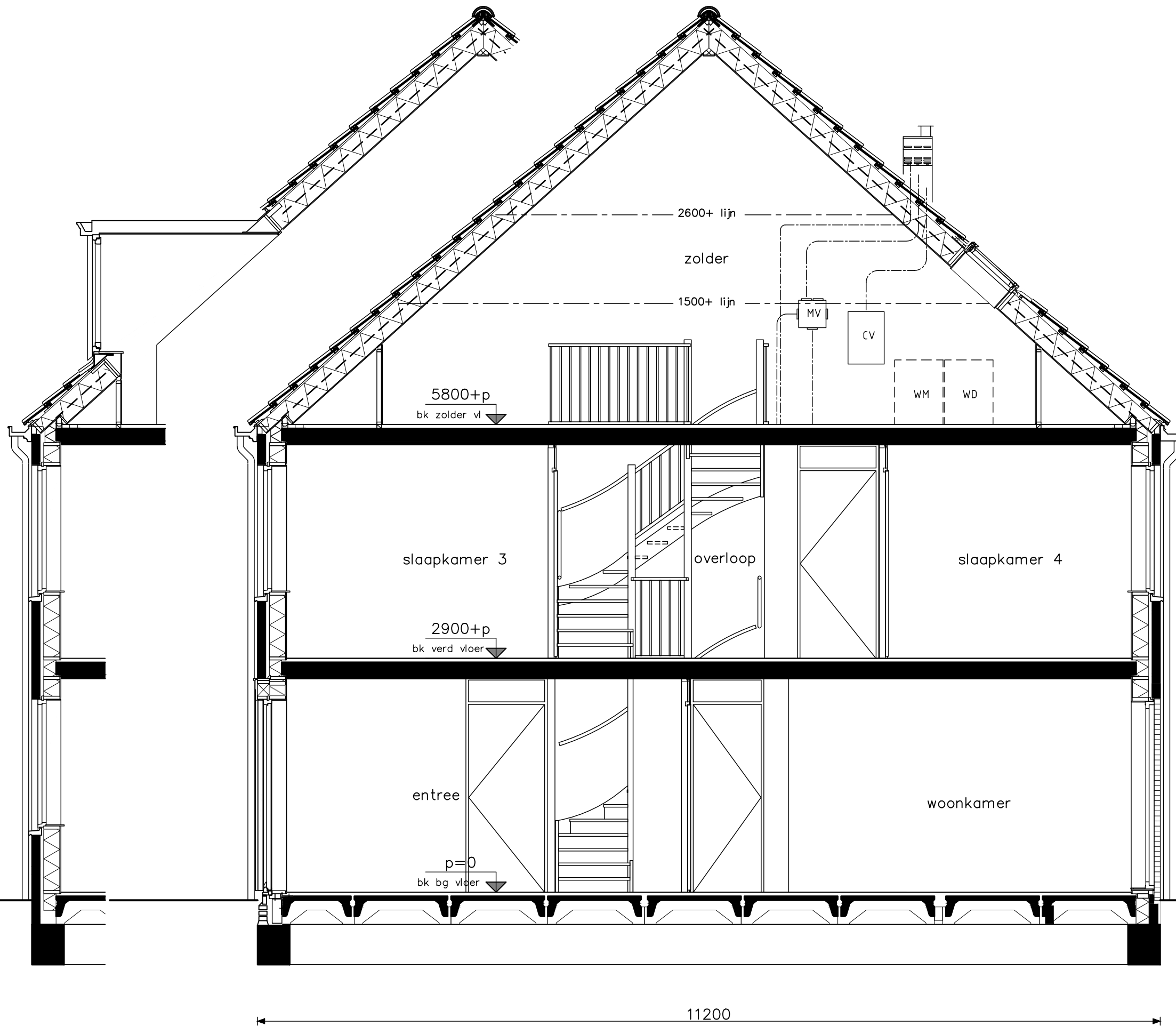

bouwnummers 31

HWA's volgens geveloverzichten



Project	Hoef en Haag Dorpshart fase 2b - Vianen
Onderwerp	woningtype 1pks doorsnede
Schaal	1:50
Tekenaar	FKI
Status	definitief
Projectnr.	8540
Tekeningnr.	V-244D
(wijz)/datum	(-): 02-04-2018

5800+p
bk zolder vl

2900+p
bk verd vloer

p=0
bk bg vloer

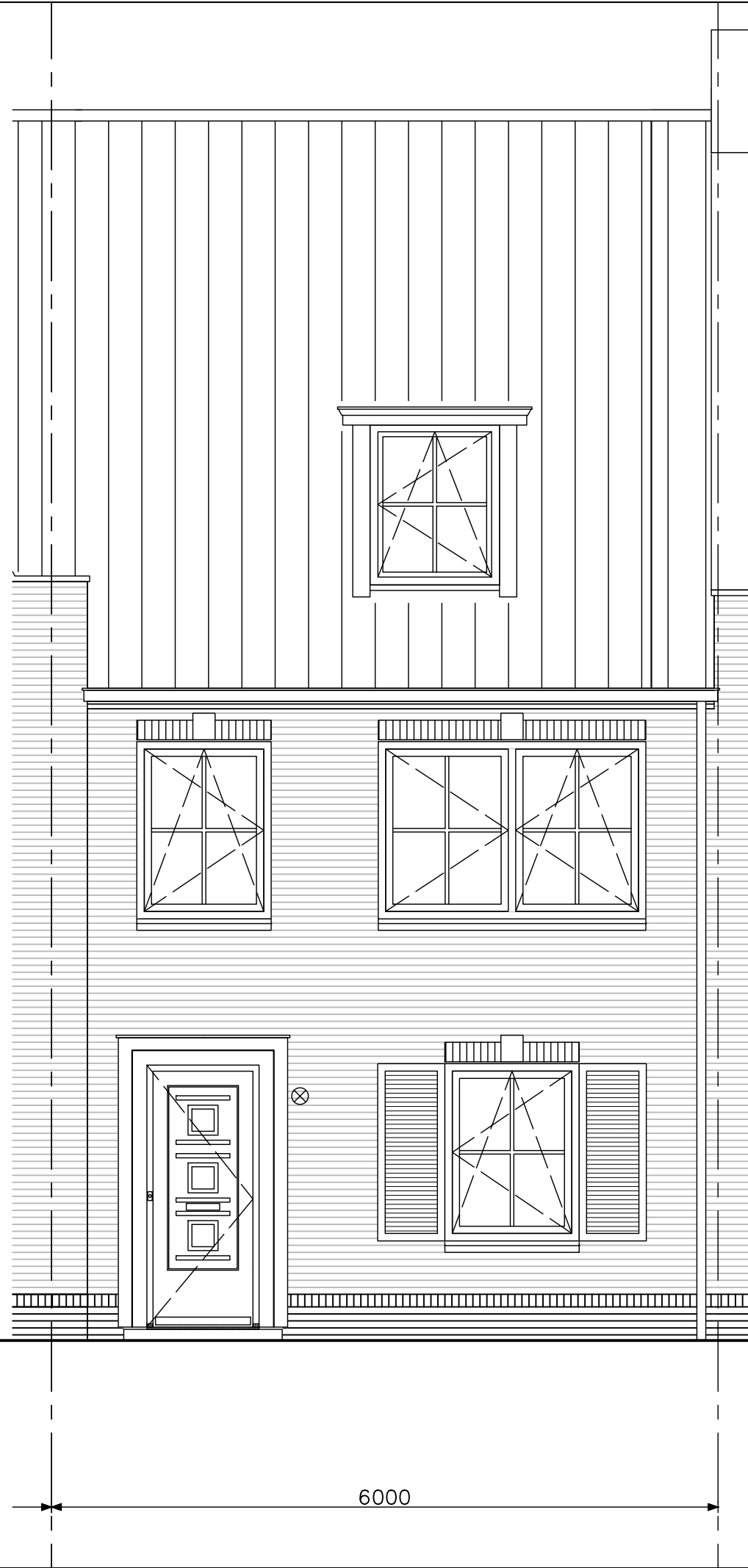

6000

bouwnummers 31

HWA's volgens geveloverzichten



Project	Hoef en Haag Dorpshart fase 2b - Vianen		
Onderwerp	wooningtype 1pks voorgevel	Projectnr.	8540
Schaal	1:50	Tekenaar	FKI
		Status	definitief
		Tekeningnr.	V-245D
		(wijz)/datum	(-): 02-04-2018

Het aantal en de positie van de pv-panelen op deze tekening is indicatief. Deze wordt gedurende het project door de installateur bepaald. Vraag dit na bij uw Woonadviseur.

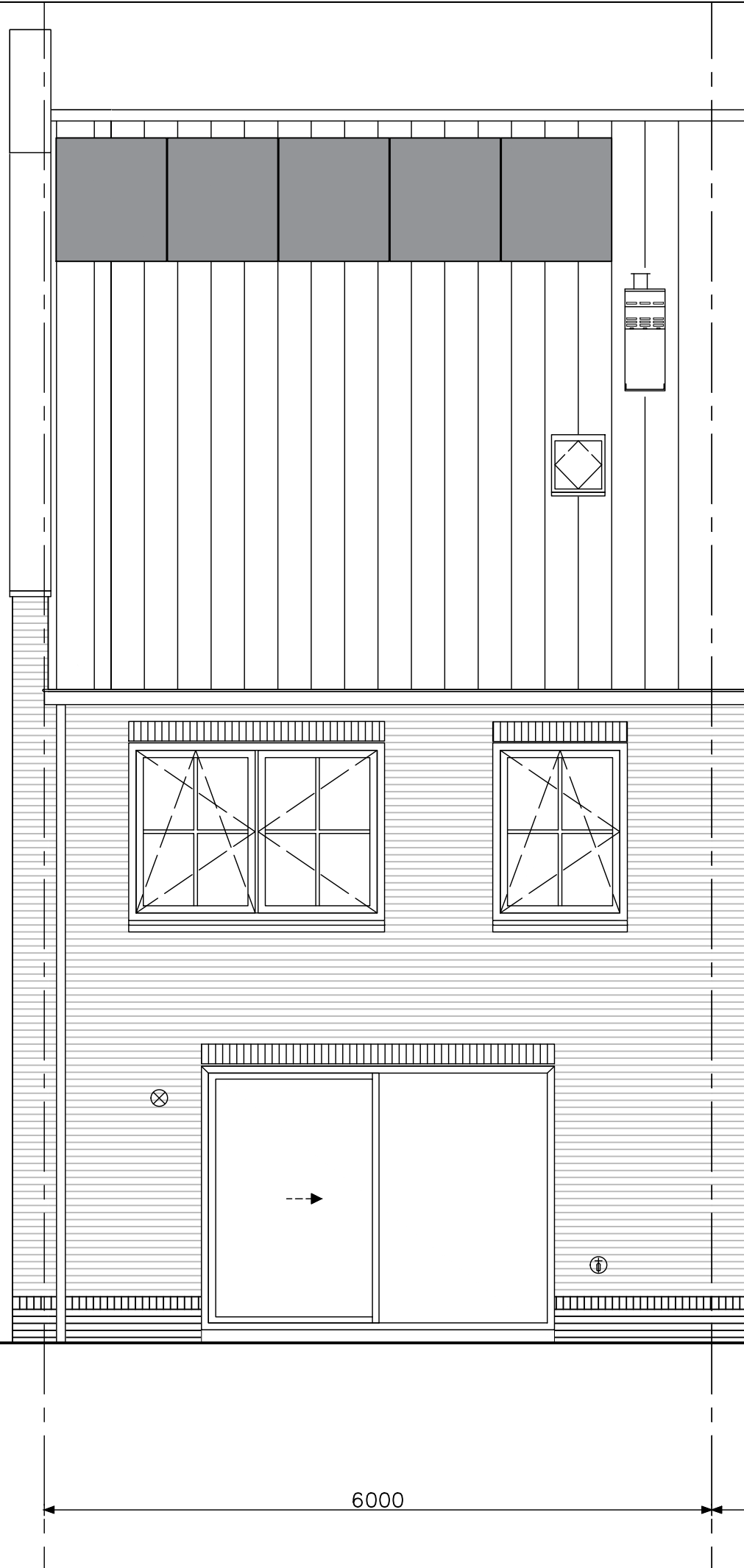

bouwnummers 31



Project **Hoef en Haag Dorpshart fase 2b - Vianen**

Onderwerp **woningtype 1pks achtergevel**

Projectnr. **8540**

Tekeningnr. **V-246D**

Schaal 1:50	Tekenaar FKI	Status definitief	(w/j)p/datum (-): 02-04-2018
--------------------	---------------------	--------------------------	-------------------------------------

HWA's volgens geveloverzichten

entreezijde 

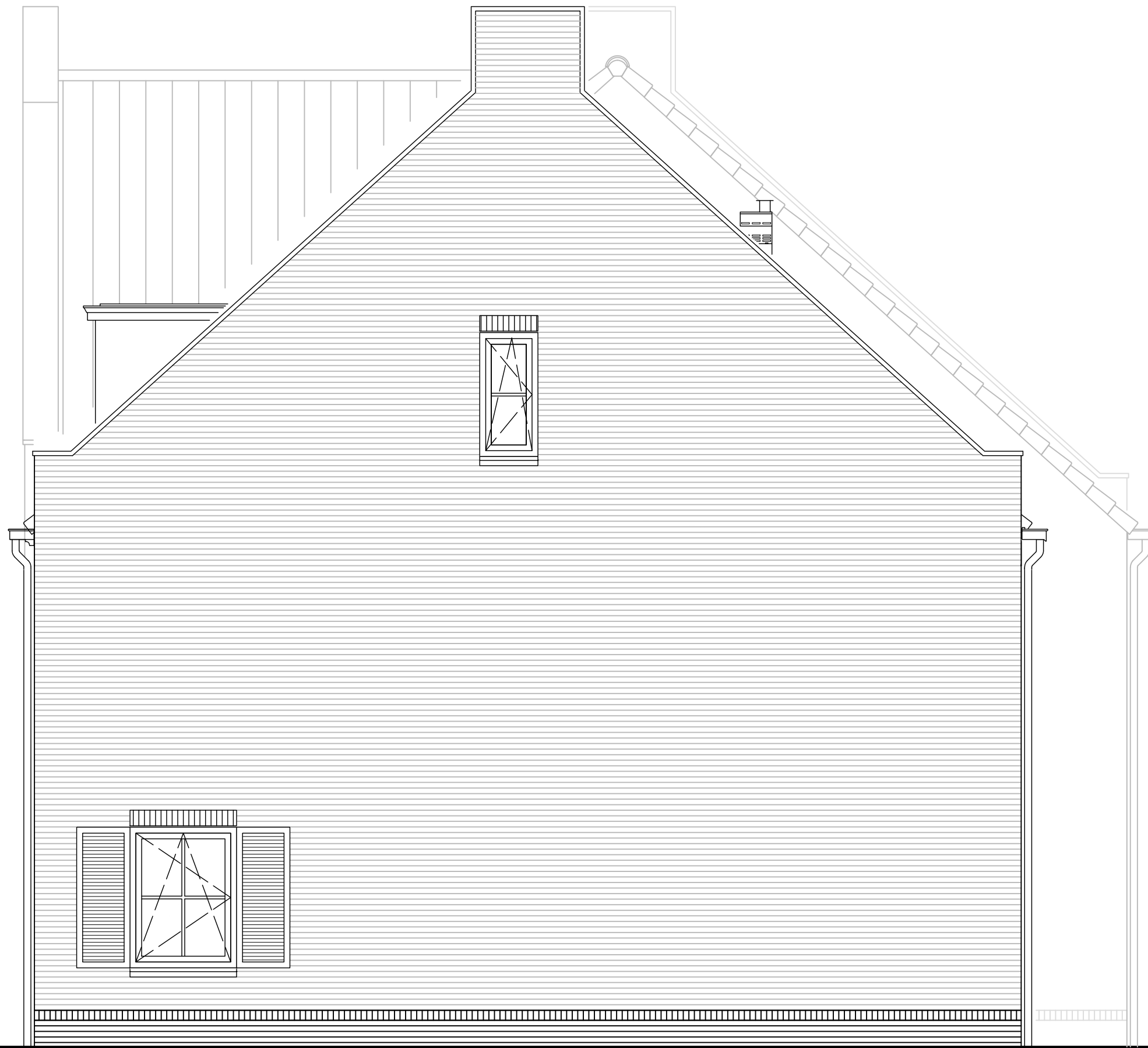

11200

5800+p
bk zolder vl

2900+p
bk verd vloer

p=0
bk bg vloer

opdrachtgever	Project	Hoef en Haag Dorpshart fase 2b - Vianen		
	onderwerp	woningtype 1pks zijgevel	projectnr.	8540
bambam Wonen	opdrachtgever	FKI	tekenaar	FKI
	status	definitief	tekeningnr.	V-247D
bouwnummers 31	schaal	1:50	(wijz)/datum	(-): 02-04-2018
	HWA's volgens geveloverzichten			

5800+p
↳ lk zolder v
2900+p
↳ lk verd vloer
p=0
↳ lk bg vloer



Type 6pks 6000 bouwnummer 27
Type 6pk 6000 bouwnummer 28
Type 1pk 6000 bouwnummer 29
Type 1t2 6000 bouwnummer 30
Type 1pks 6000 bouwnummer 31

voorgevel

entreezijde

5800+p
↳ lk zolder v
2900+p
↳ lk verd vloer
p=0
↳ lk bg vloer

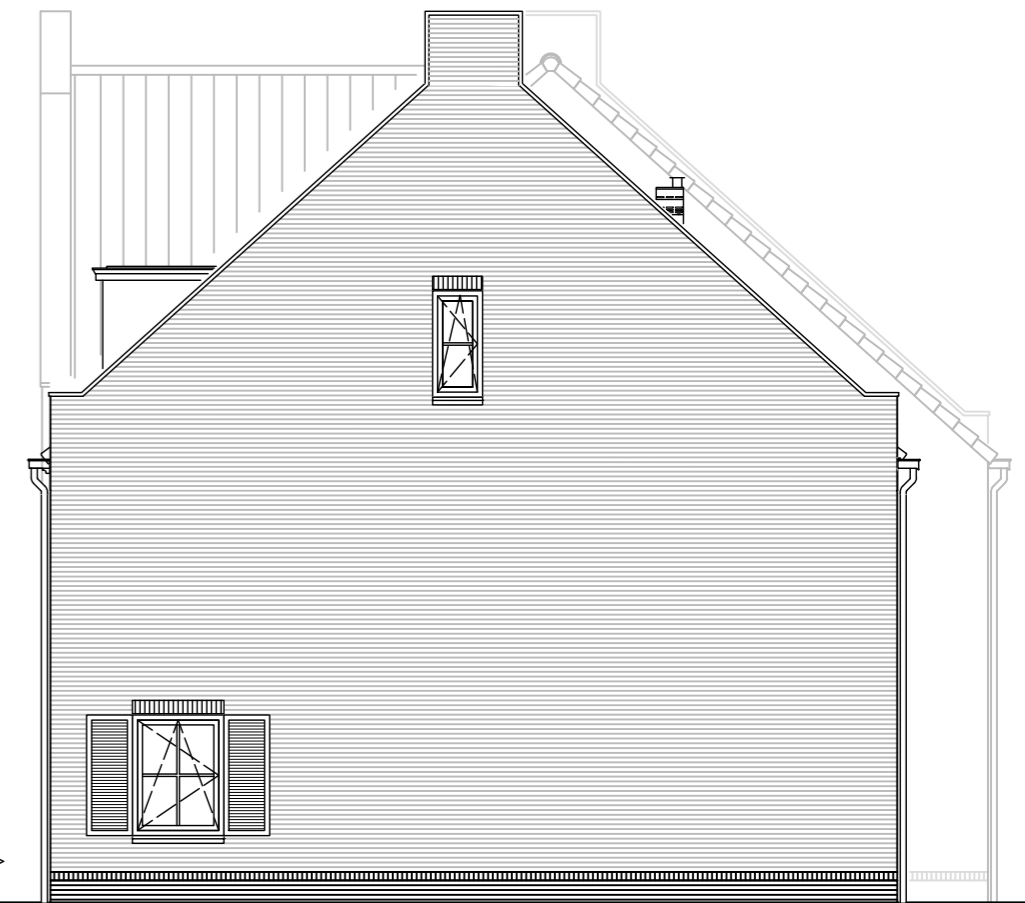

Type 1pks 11200 bouwnummer 31

rechter zijgevel

5800+p
↳ lk zolder v
2900+p
↳ lk verd vloer
p=0
↳ lk bg vloer



Type 1pks 6000 bouwnummer 31
Type 1t2 6000 bouwnummer 30
Type 1pk 6000 bouwnummer 29
Type 6pk 6000 bouwnummer 28
Type 6pks 6000 bouwnummer 27

achtergevel

5800+p
↳ lk zolder v
2900+p
↳ lk verd vloer
p=0
↳ lk bg vloer

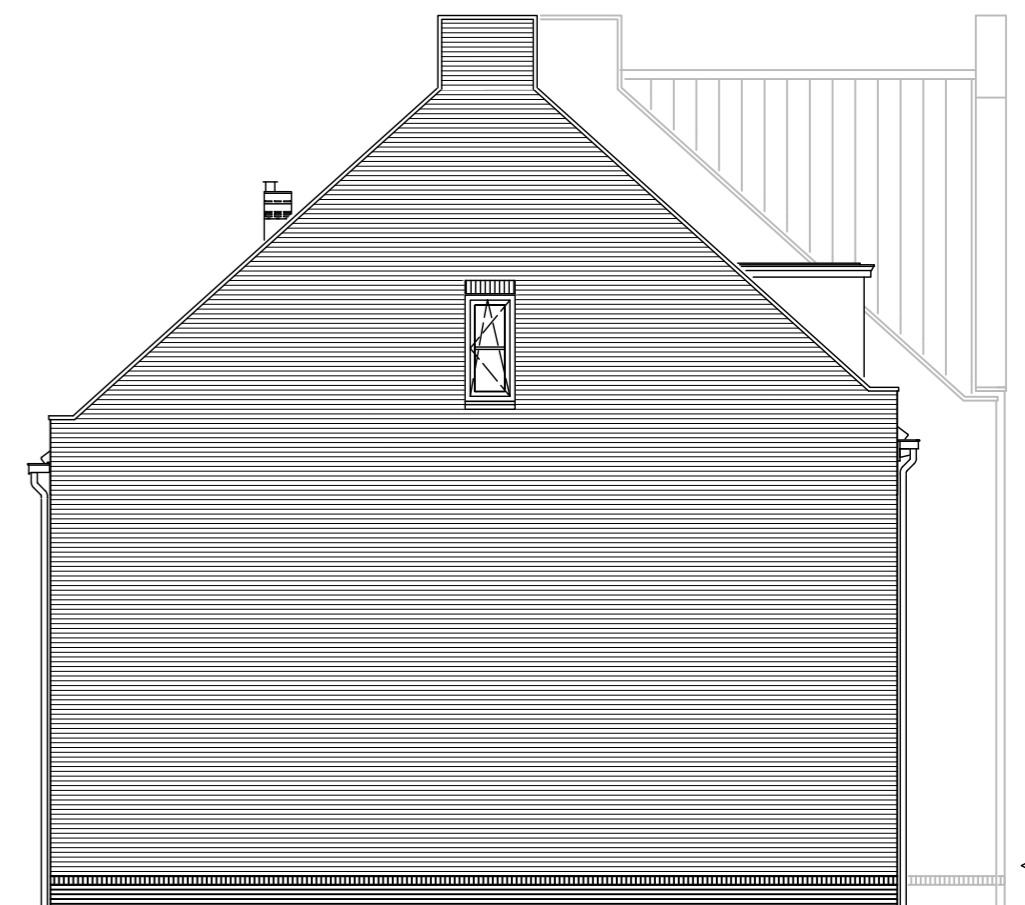

Type 6pks 11200 bouwnummer 27

linker zijgevel

Het aantal en de positie van de pv-panelen op deze tekening is indicatief. Deze wordt gedurende het project door de installateur bepaald. Vraag dit na bij uw Woonadviseur.

opdrachtgever bam Wonen	project Hoef en Haag Dorpshart fase 2b - Vianen	projectnr. 8540
	onderwerp geveloverzicht blok 11	tekeningnr. V-248
schaal 1:100	tekenaar FKI	status definitief
		(wijzig)datum (-): 02-04-2018

TEK.No	OMSCHRIJVING	FORMAAT	DATUM	-	A	B	C	D	E	F
	algemeen									
V-300D	voorblad	A3		●						
	woningtype 1pk, 1pks, 6pk, 6pks en 1t2 opties									
V-341	begane grond	type 1pk, 1pks, 6pk, 6pks en 1t2		●						
V-342	verdieping	type 1pks en 6pks	„	●						
V-343	zolder	type 1pk, 1pks, 6pk, 6pks en 1t2	„	●						
V-343a	zolder	type 1pk, 1pks, 6pk, 6pks en 1t2	„	●						
V-343b	zolder	type 1pk, 1pks, 6pk, 6pks en 1t2	„	●						
V-344	doorsnede	type 1pk, 1pks, 6pk, 6pks en 1t2	„	●						
V-345	voorgevel	type 6pk en 6pks	„	●						
V-345a	voorgevel	type 1pk en 1pks	„	●						
V-346	achtergevel	type 1pk, 1pks, 6pk, 6pks en 1t2	„	●						
V-346a	achtergevel	type 1pk, 1pks, 6pk, 6pks en 1t2	„	●						
V-346b	achtergevel	type 1pk, 1pks, 6pk, 6pks en 1t2	„	●						
V-347	zijgevel	type 6pks	„	●						
V-347a	zijgevel	type 1pks	„	●						

Hoef en Haag

"Dorpshart fase 2b - Vianen"

blok 11 - "Meander"

optie

verkooptekeningen

opdrachtgever



Project Hoef en Haag Dorpshart fase 2b - Vianen

projectnr. 8540

tekeningnr.

V-300D

(wijz)/datum (-): 02-04-2018

onderwerp

blok 11

renvooi

opties

schaal

tekenaar

FKI

status

definitief

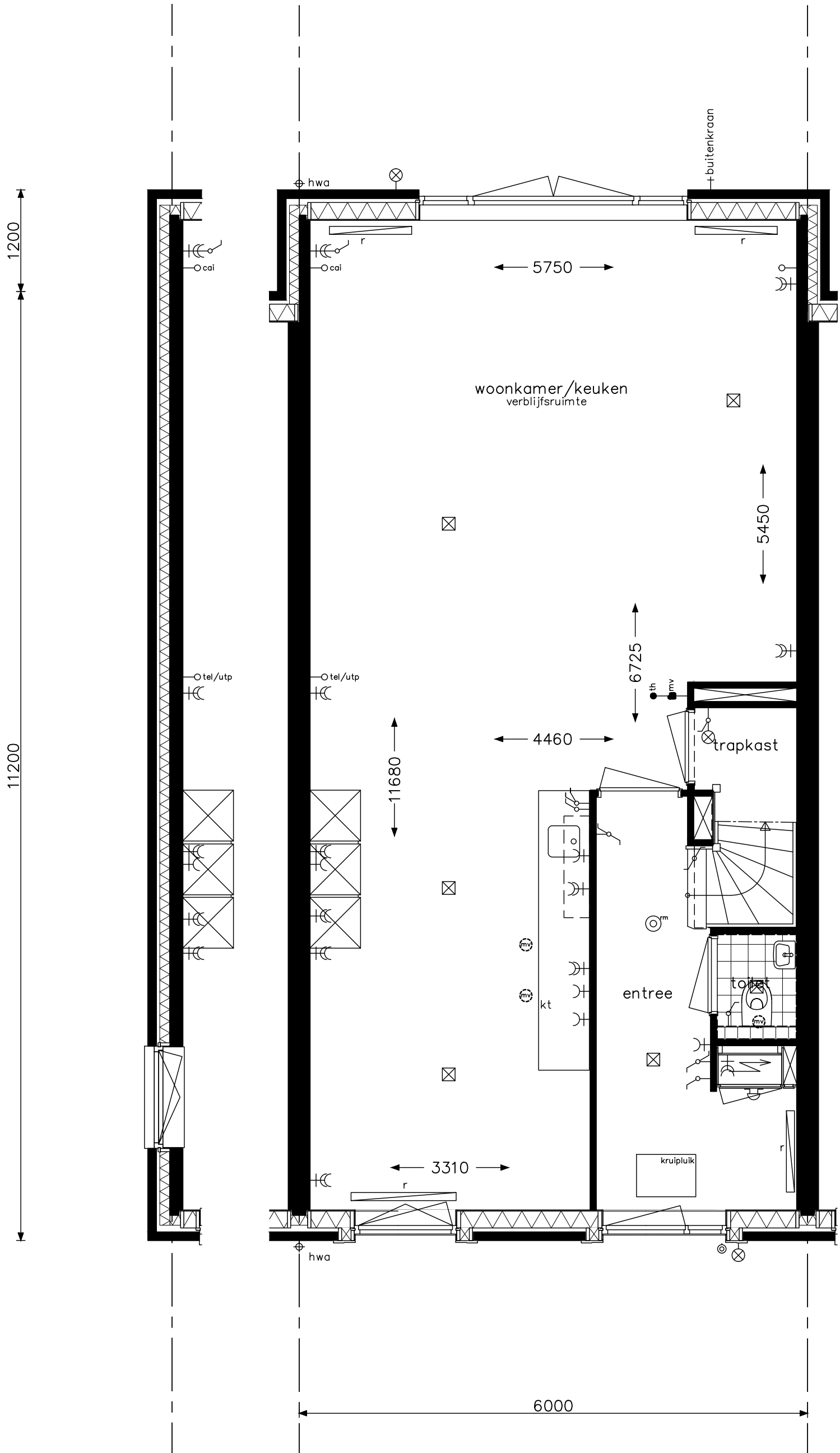

optie uitbouw 1,20m
 optie openslaande deuren achtergevel
 optie kopgevelraam



project **Hoef en Haag Dorpshart fase 2b - Vianen**

onderwerp
 woningtype 1pk, 1pks, 6pk, 6pks en 1t2
 begane grond
 opties

projectnr. **8540**

tekeningnr. **V- 341**

schaal **1:50**

tekenaar **FKI**

status **definitief**

(wijz)/datum (-): **02-04-2018**

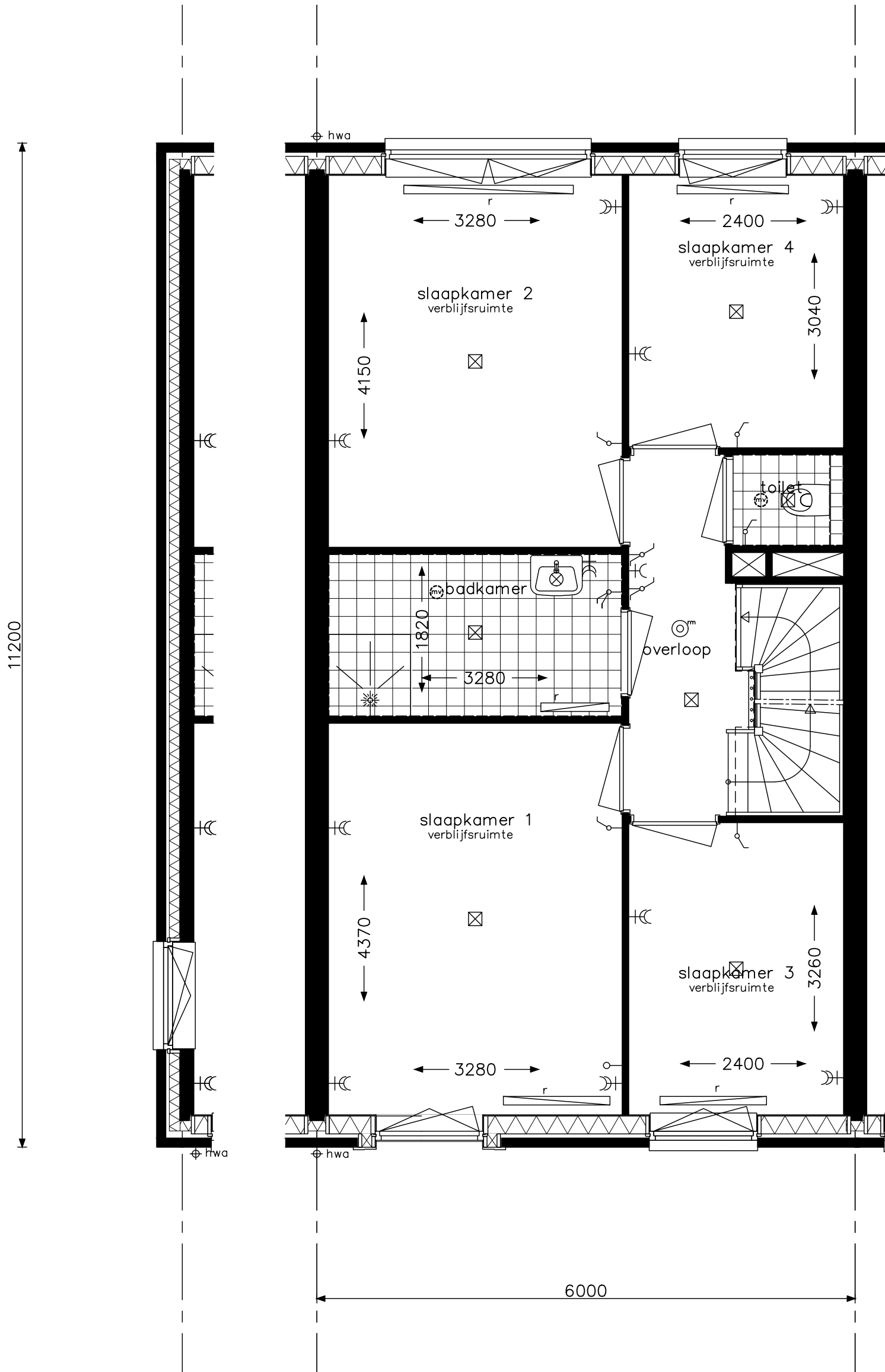

optie kopgevelraam



project **Hoef en Haag Dorpshart fase 2b - Vianen**

onderwerp woningtype 1pks en 6pks
verdieping

projectnr. **8540**

tekeningnr. **V- 342**

schaal 1:50

tekenaar FKI

status definitief

(wijz)/datum (-): 02-04-2018

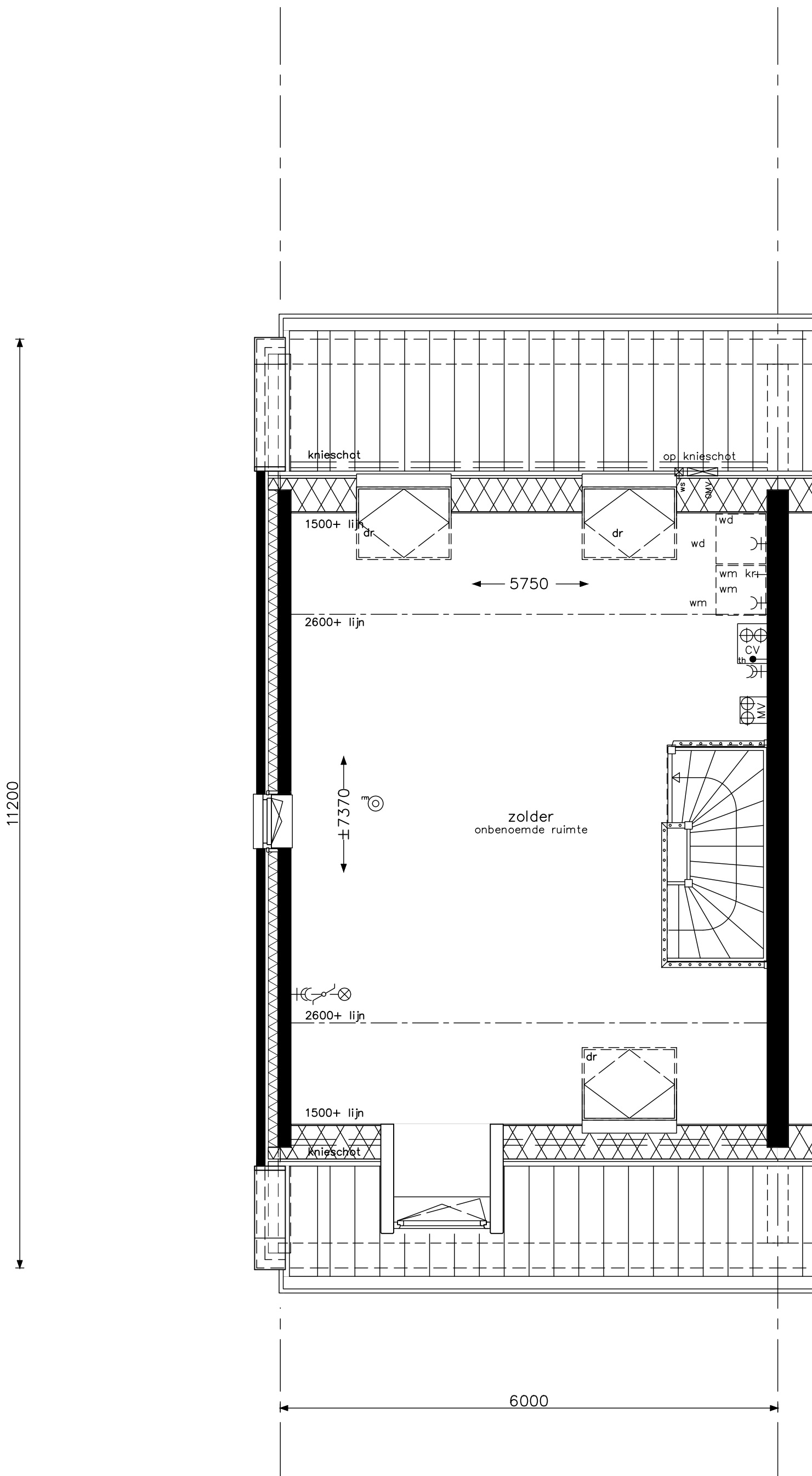

optie dakraam voorzijde
optie dakramen achterzijde



project **Hoef en Haag Dorpshart fase 2b - Vianen**

onderwerp
woningtype 1pk, 1pks, 6pk, 6pks en 1t2
zolder
opties

projectnr. **8540**

tekeningnr. **V- 343**

schaal
1:50

tekenaar
FKI

status
definitief

(wijz)/datum
(-): 02-04-2018

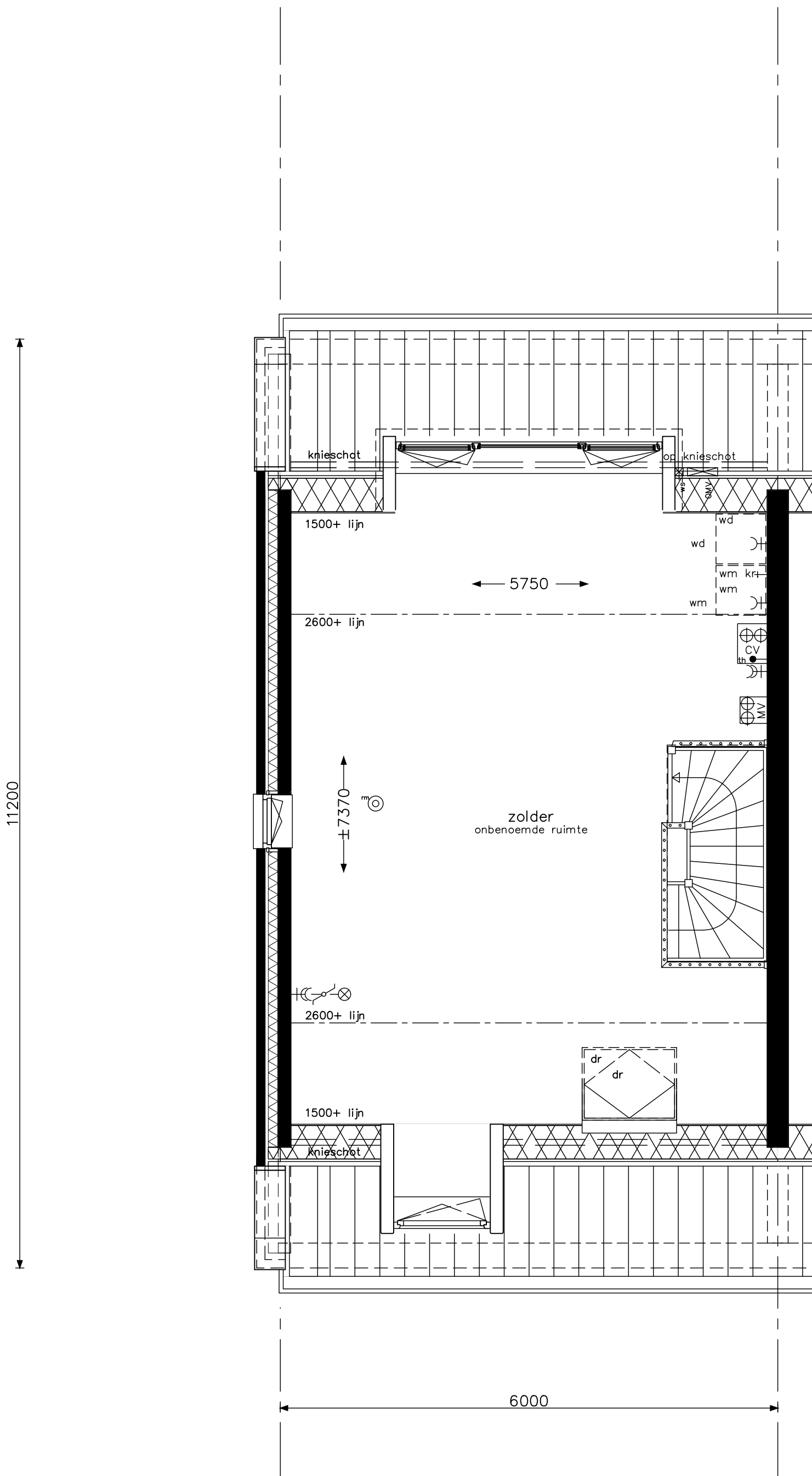

optie dakraam voorzijde
optie dakkapel A achterzijde



project Hoef en Haag Dorpshart fase 2b - Vianen

onderwerp woningtype 1pk, 1pks, 6pk, 6pks en 1t2
zolder
opties

projectnr. 8540

tekeningnr. V-343a

schaal 1:50

tekenaar FKI

status definitief

(wijz)/datum (-): 02-04-2018

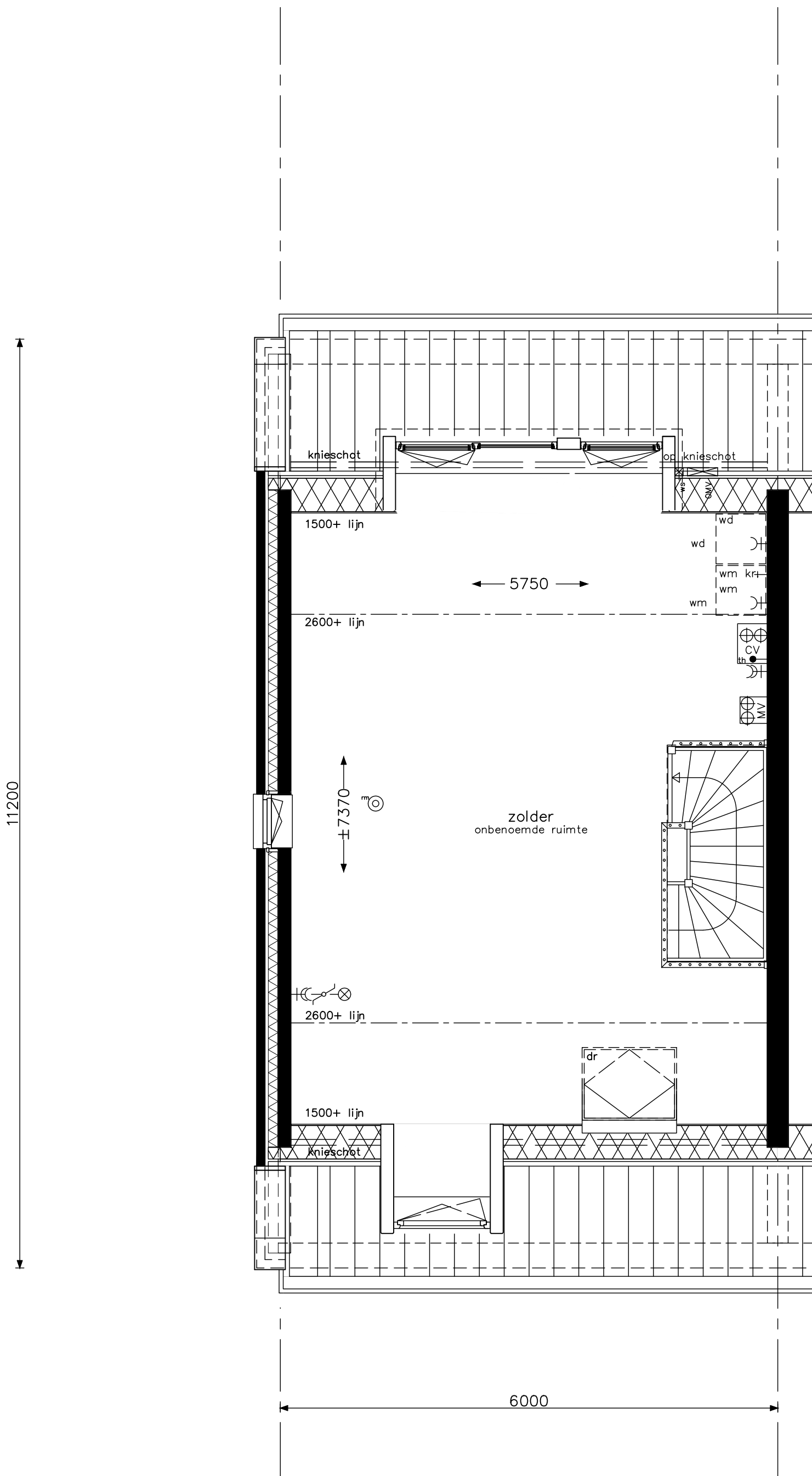

optie dakraam voorzijde
optie dakkapel B achterzijde



project **Hoef en Haag Dorpshart fase 2b - Vianen**

onderwerp
woningtype 1pk, 1pks, 6pk, 6pks en 1t2
zolder
opties

projectnr. **8540**

tekeningnr. **V-343b**

schaal
1:50

tekenaar
FKI

status
definitief

(wijz)/datum
(-): 02-04-2018

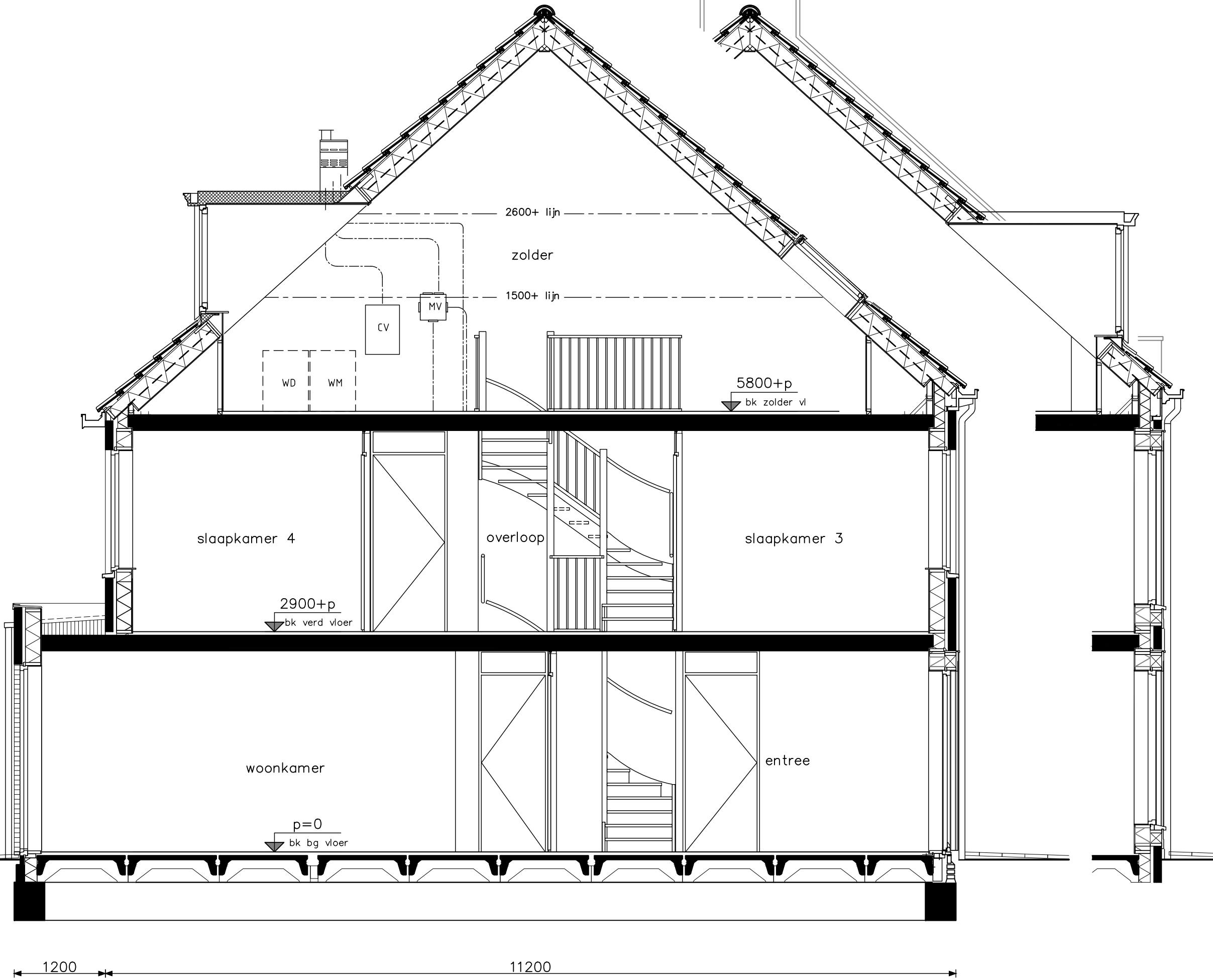

Project	Hoef en Haag Dorpshart fase 2b - Vianen
Onderwerp	woningtype 1pk, 1pks, 6pk, 6pks en 12pks
Schaal	1:50
Tekenaar	FKI
Status	definitief
Projectnr.	8540
Tekeningnr.	V-344
(wjp)/datum	(-): 02-04-2018

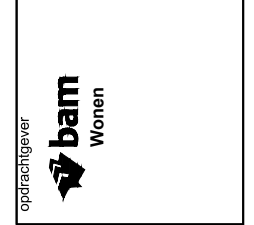

optie uitbouw 1,20m
 optie openstaande deuren achtergevel
 optie dakkapel achterzijde
 optie dakraam voorzijde

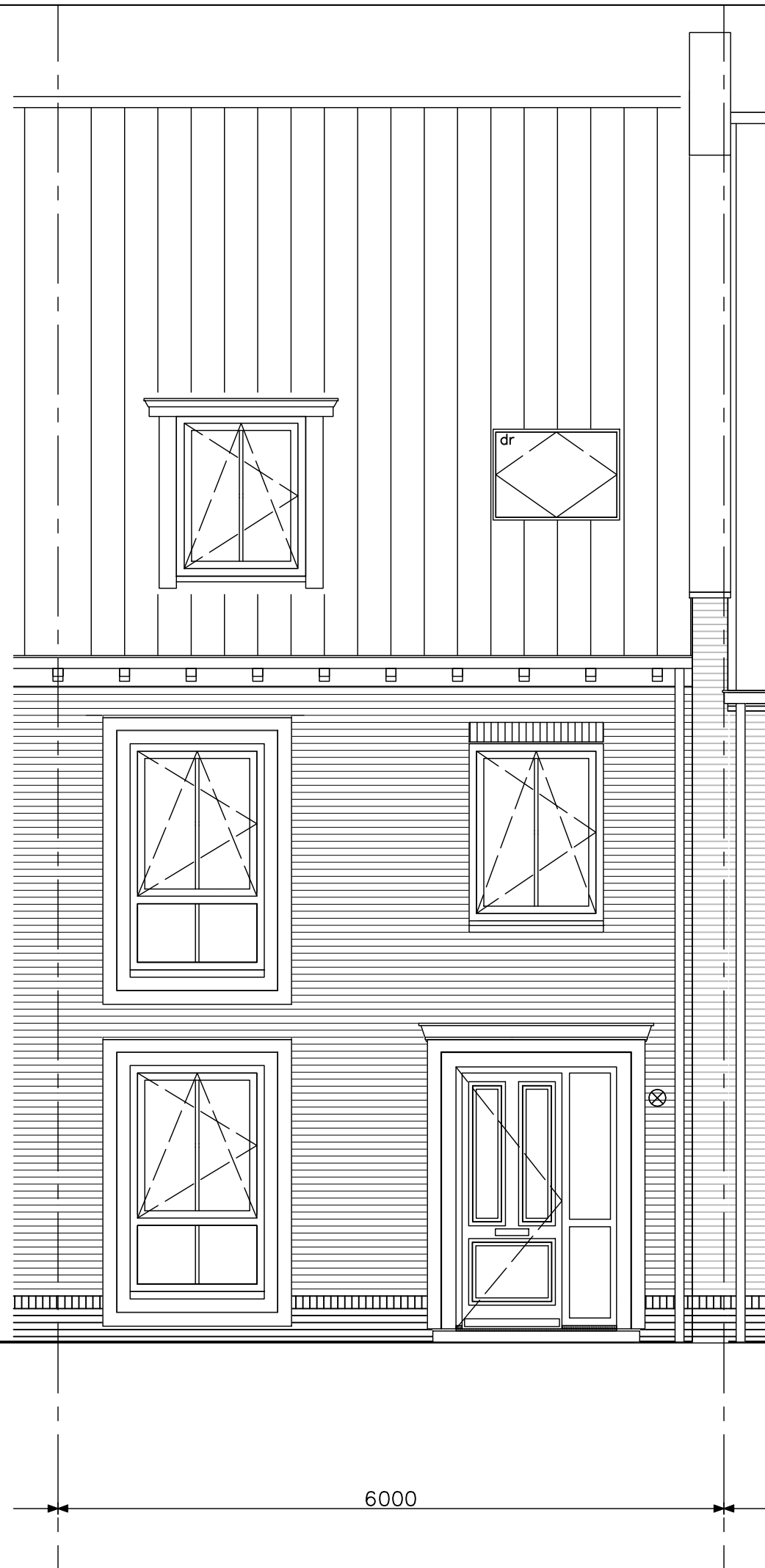

opdrachtgever		Project Hoef en Haag Dorpshart fase 2b - Vianen			
		onderwerp	woningtype 6pk, 6pks voorgevel opties	projectnr. 8540	tekeningnr. V-345
optie dakraam voorgevel		schaal 1:50	tekenaar FKI	status definitief	(wjp)/datum (-): 02-04-2018

5800+p
bk zolder vl

2900+p
bk verd vloer

p=0
bk bg vloer

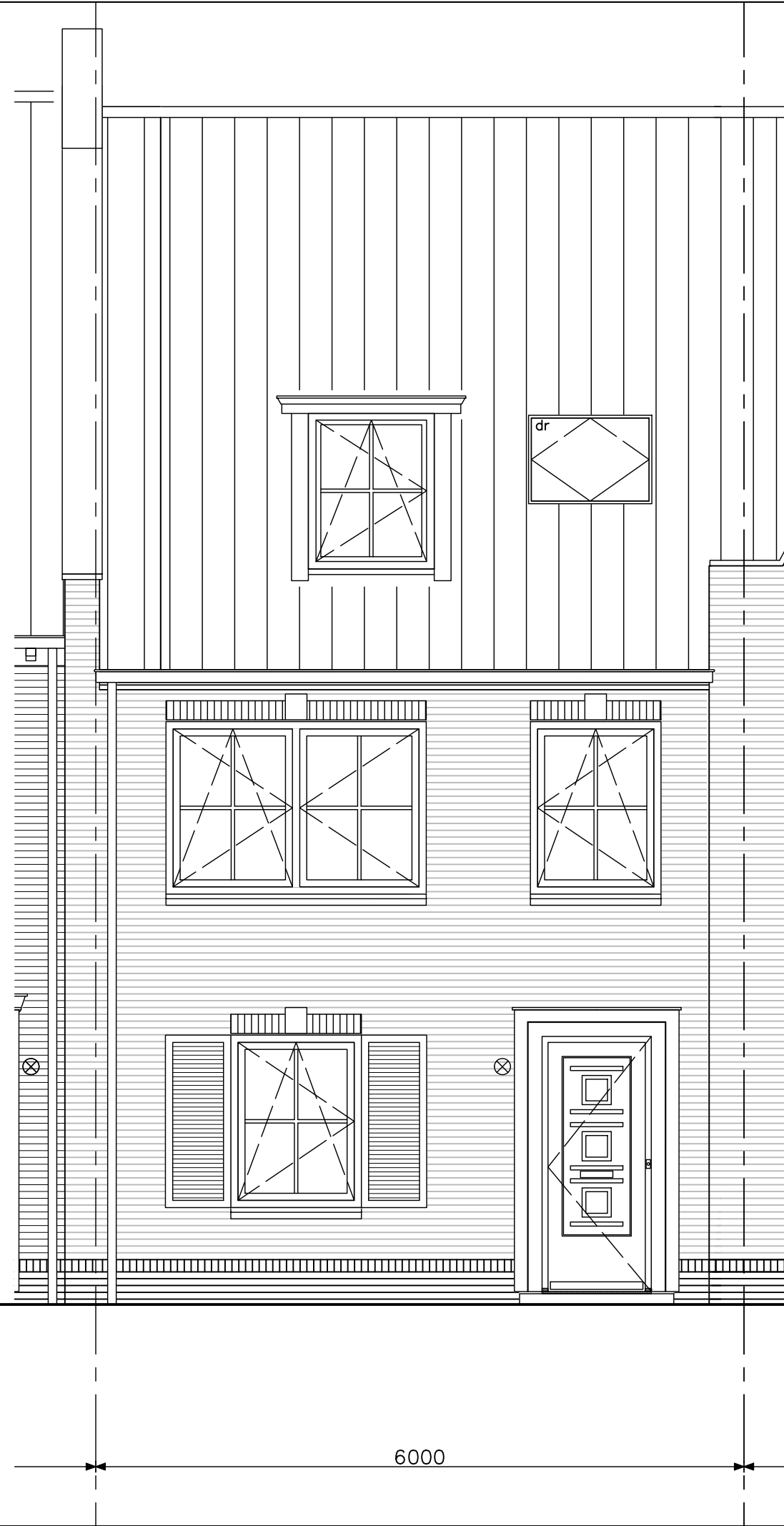

optie dakraam voorgevel



Project	Hoef en Haag Dorpshart fase 2b - Vianen		
onderwerp	woningtype 1pk, 1pks	projectnr.	8540
	voorgevel	tekeningnr.	V-345a
opties			
schaal	1:50	tekenaar	FKI
		status	definitief
		(wijz)/datum	(-): 02-04-2018

Het aantal en de positie van de pv-panelen op deze tekening is indicatief. Deze wordt gedurende het project door de installateur bepaald. Vraag dit na bij uw Woonadviseur.

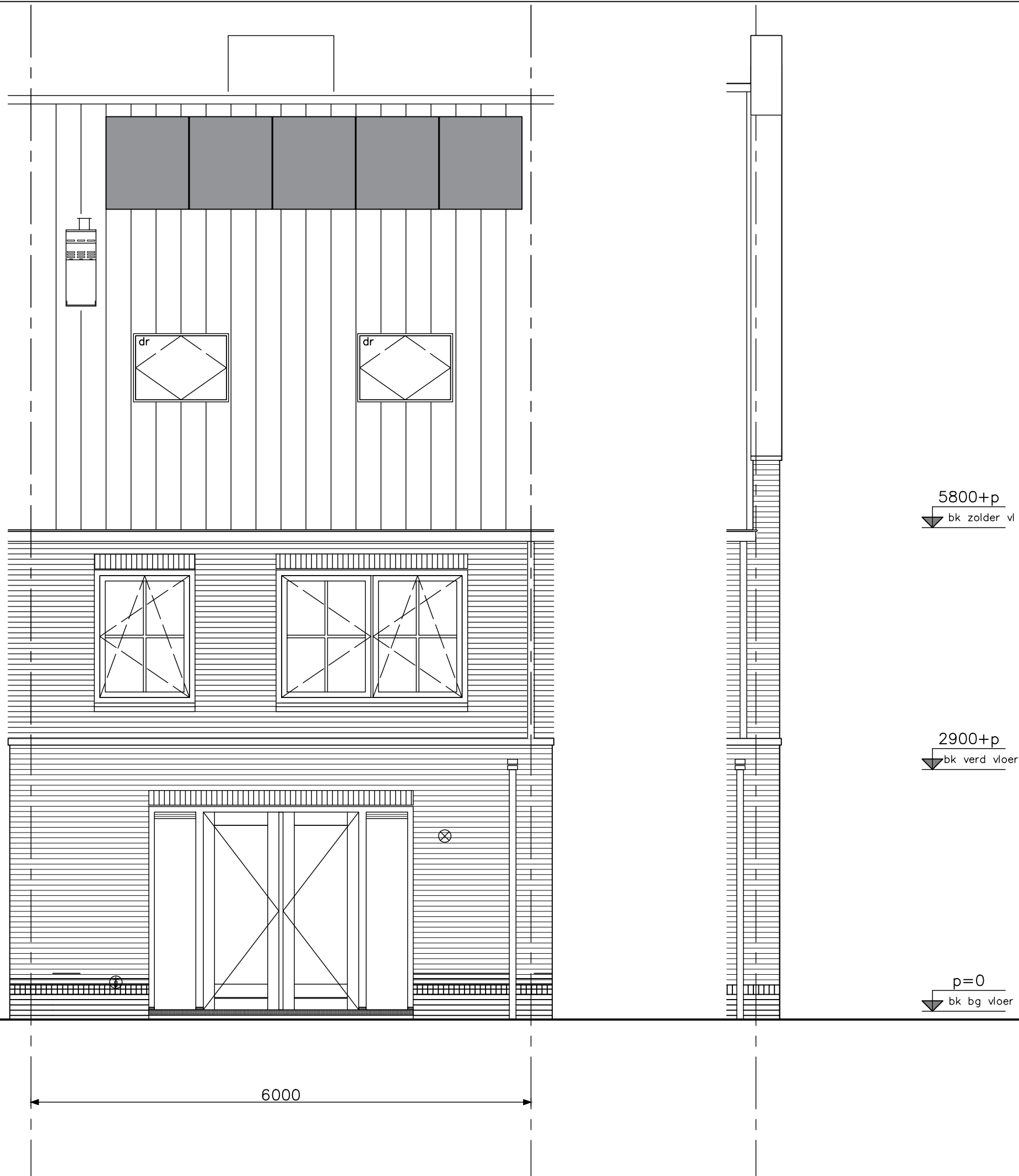

opdrachtgever		Project	Hoef en Haag Dorpshart fase 2b - Vianen		
		onderwerp	woningtype 1pk, 1pks, 6pk, 6pks en 1t2	projectnr.	8540
schaal	1:50	tekenaar	FKI	status	definitief
		tekeningnr.	V-346	(wijz)/datum	(-): 02-04-2018
optie uitbouw 1,20m optie openstaande deuren achtergevel optie dakramen achterzijde		achtergevel			

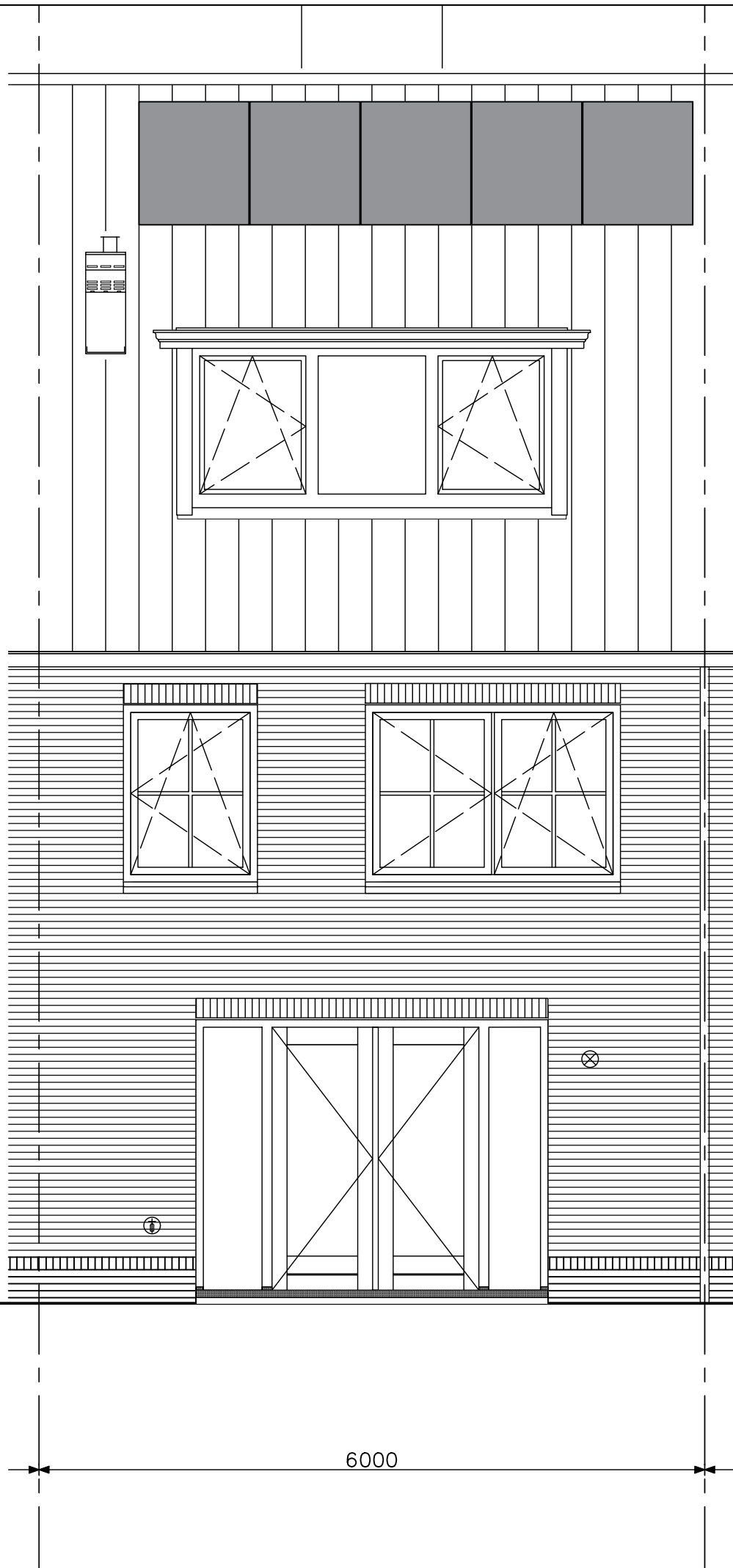

Het aantal en de positie van de pv-panelen op deze tekening is indicatief. Deze wordt gedurende het project door de installateur bepaald. Vraag dit na bij uw Woonadviseur.

Project	Hoef en Haag Dorpshart fase 2b - Vianen		
Onderwerp	woningtype 1pk, 1pks, 6pk, 6pks en 112 achtergevel	Projectnr.	8540
Schaal	1:50	Tekeningnr.	V-346a
Tekenaar	FKI	Status	definitief
(wjp)/datum	(-)	(-)	02-04-2018

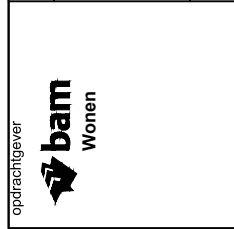

optie opengaande deuren achtergevel
optie dakkapel A achterzijde

Het aantal en de positie van de pv-panelen op deze tekening is indicatief. Deze wordt gedurende het project door de installateur bepaald. Vraag dit na bij uw Woonadviseur.

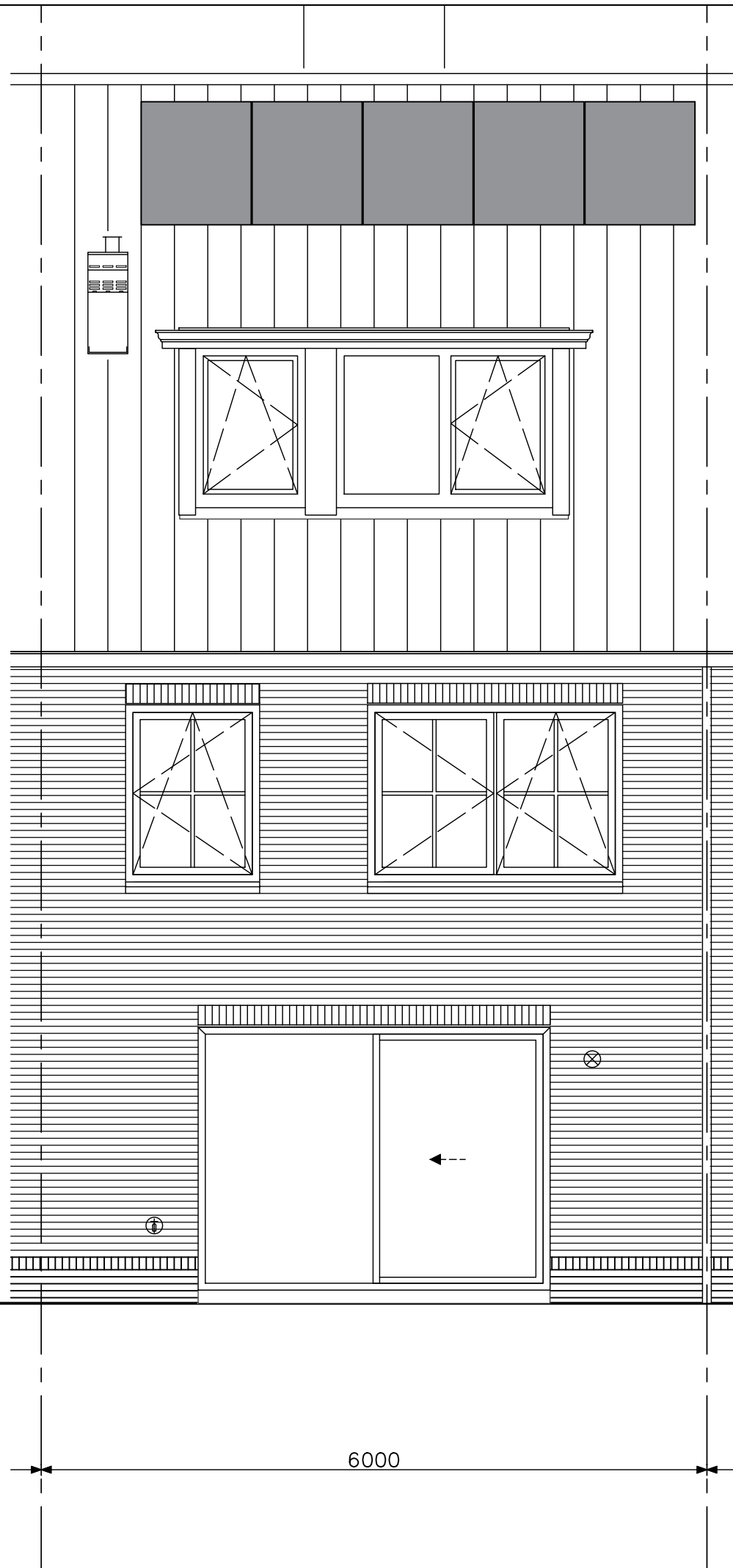

optie dakkapel B achterzijde



Project	Hoef en Haag Dorpshart fase 2b - Vianen		
onderwerp	woningtype 1pk, 1pks, 6pk, 6pks en 112	projectnr.	8540
	achtergevel	tekeningnr.	V-346b
opties			
schaal	1:50	tekenaar	FKI
		status	definitief
		(wijz)/datum	(-): 02-04-2018

5800+p
bk zolder vl

2900+p
bk verd vloer

p=0
bk bg vloer

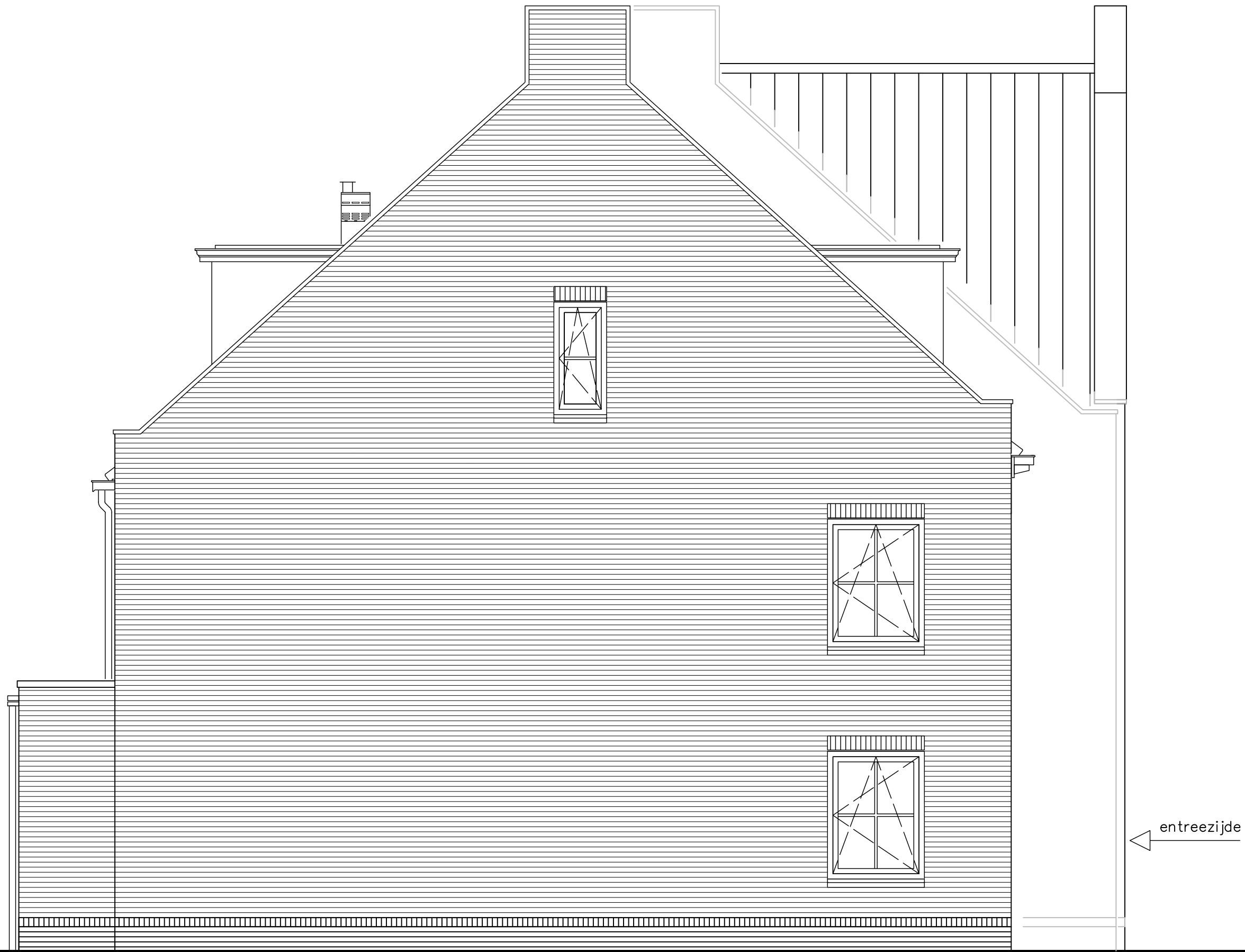

1200

11200

entreezijde

opdrachtgever		Project	Hoef en Haag Dorpshart fase 2b - Vianen			
		onderwerp	woningtype 6pks zijgevel opties	projectnr. 8540 tekeningnr. V-347		
		schaal	1:50	tekenaar FKI	status definitief	(w/jz)/datum (-): 02-04-2018
		optie uitbouw 1,20m optie dakkapel achtergevel optie kopgevel raam begane grond optie kopgevel raam verdieping				

entreezijde 



11200 1200

Project	Hoef en Haag Dorpshart fase 2b - Vianen		
onderwerp	woningtype 1pks	projectnr.	8540
	zijgevel	tekeningnr.	V-347a
opties			
schaal	1:50	tekenaar	FKI
		status	definitief
		(wijz)/datum	(-): 02-04-2018



optie uitbouw 1,20m
 optie dakkapel achtergevel
 optie kopgevel raam verdieping

TEK.No	OMSCHRIJVING	FORMAAT	DATUM	-	A	B	C	D	E	F
	algemeen									
V-400D	voorblad	A3		●						
	woningtype 1pk, 1pks, 6pk, 6pks en 1t2									
V-441	begane grond	samenzijn D1	A3	●						
V-441a	begane grond	samenzijn D2	„	„	●					
V-441b	begane grond	culinair D1	„	„	●					
V-441c	begane grond	culinair D2	„	„	●					
V-441d	begane grond	culinair D3	„	„	●					
V-442	verdieping	praktisch D1	„	„	●					
V-442a	verdieping	praktisch D2	„	„	●					
V-442b	verdieping	hotelsuite D1	„	„	●					
V-442c	verdieping	hotelsuite D2	„	„	●					
V-442d	verdieping	wellness D1	„	„	●					
V-443	zolder	woningtype 1/1k	praktisch D3	„	„	●				
V-443a	zolder	woningtype 1/1k	praktisch D4a	„	„	●				
V-443b	zolder	woningtype 1/1k	praktisch D5	„	„	●				
V-443c	zolder	woningtype 1/1k	praktisch D5a	„	„	●				
V-443d	zolder	woningtype 1/1k	praktisch D6	„	„	●				
V-443e	zolder	woningtype 1/1k	praktisch D6a	„	„	●				
V-443f	zolder	woningtype 1/1k	praktisch D4	„	„	●				
V-443-1	zolder	woningtype 1t	praktisch D3	„	„	●				
V-443-1a	zolder	woningtype 1t	praktisch D4a	„	„	●				
V-443-1b	zolder	woningtype 1t	praktisch D5	„	„	●				
V-443-1c	zolder	woningtype 1t	praktisch D5a	„	„	●				
V-443-1d	zolder	woningtype 1t	praktisch D6	„	„	●				
V-443-1e	zolder	woningtype 1t	praktisch D6a	„	„	●				
V-443-1f	zolder	woningtype 1t	praktisch D4	„	„	●				

Hoef en Haag "Dorpshart fase 2b - Vianen" blok 11 - "Meander"

Leefwijze opties verkooptekeningen



opdrachtgever

Project Hoef en Haag Dorpshart fase 2b - Vianen

onderwerp blok 11

tekeningnr. V-400D

projectnr. 8540

tekeningnr.

status

FKI

definitief

(w/j)/datum

(-): 02-04-2018

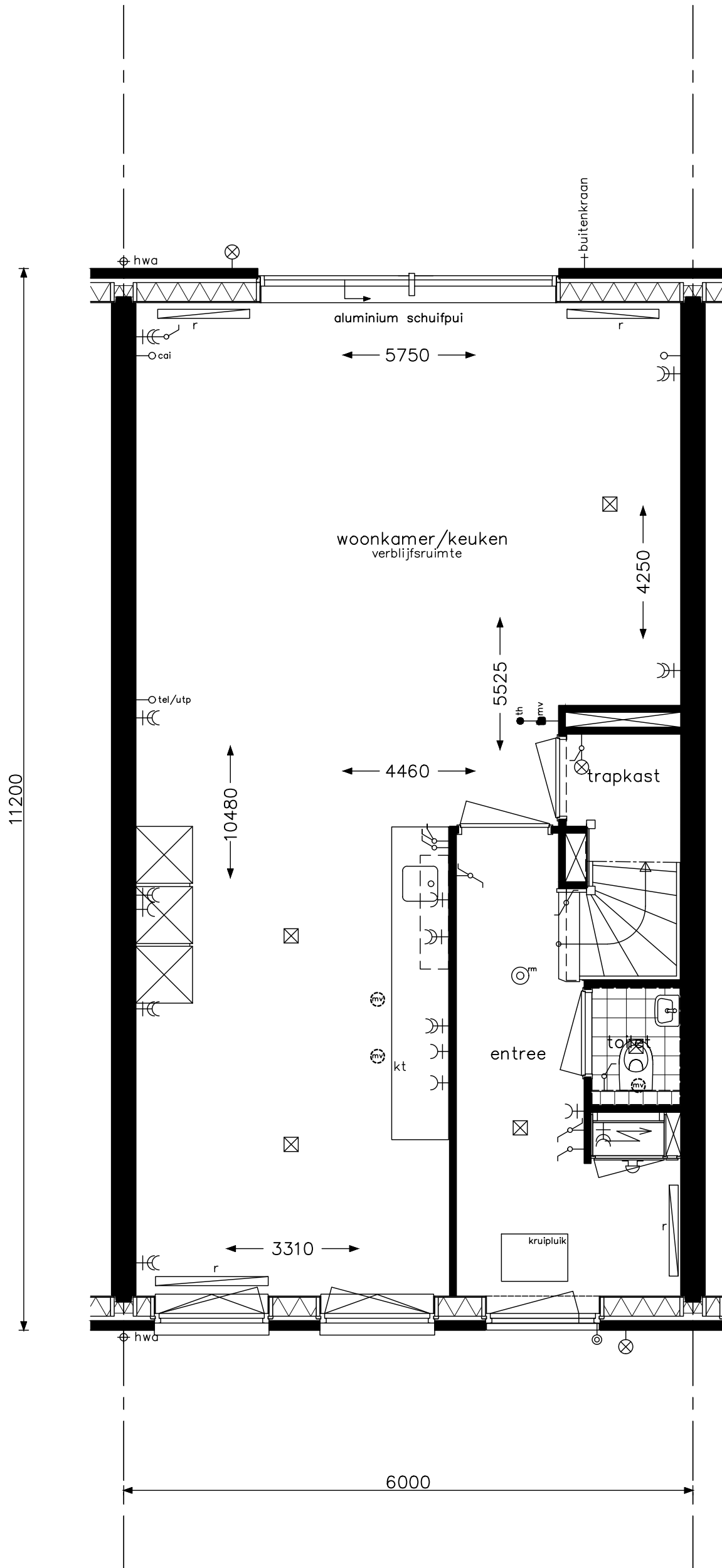

Samenzijn D1



opdrachtgever		project	
BAM Wonen		Hoef en Haag Dorpshart fase 2b - Vianen	
onderwerp		projectnr.	8540
woningtype 1		tekeningnr.	
begane grond		V- 441	
leefwijze optie		schaal	1:50
tekenaar	FKI	status	definitief
(wijz)/datum		(-): 02-04-2018	

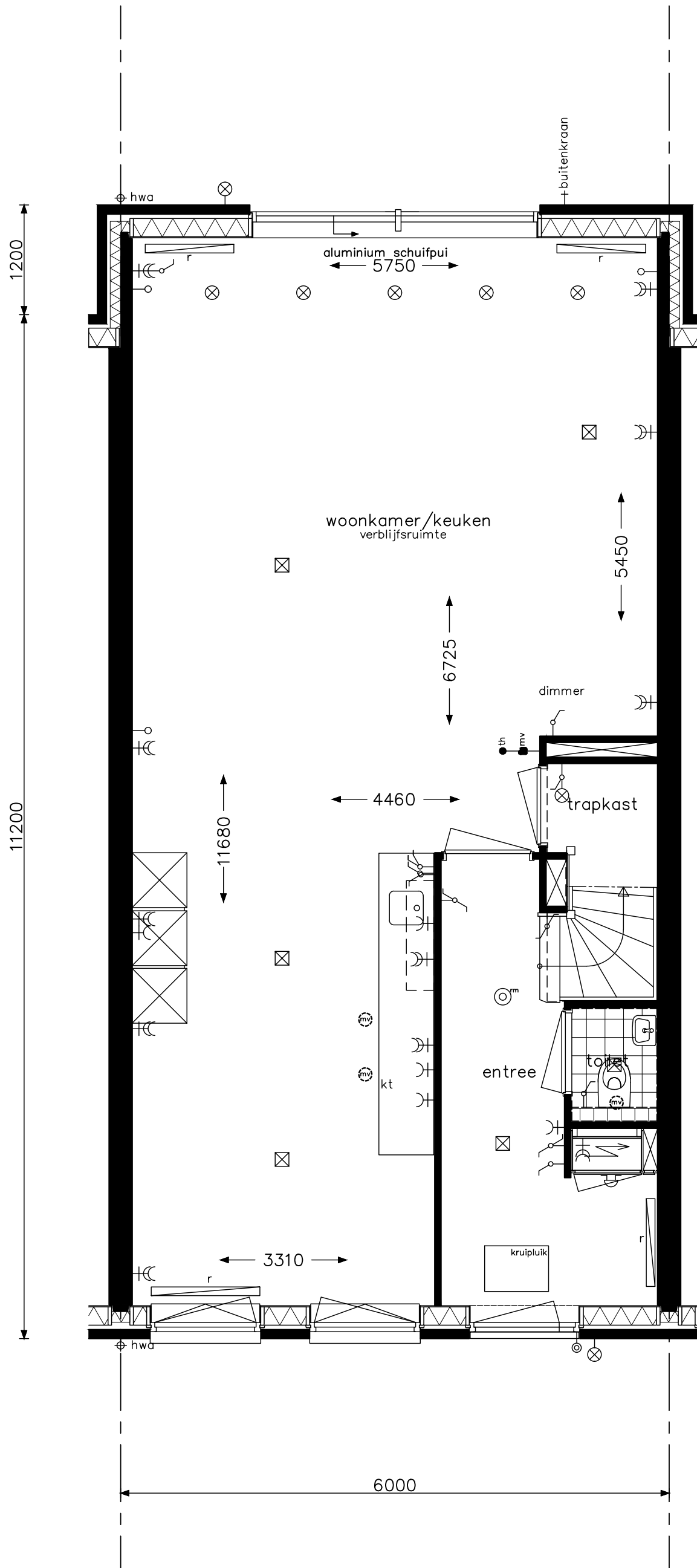

Samenzijn D2



opdrachtgever project **Hoef en Haag Dorpshart fase 2b - Vianen**

onderwerp **woningtype 1
begane grond
leefwijze optie**

projectnr. **8540**

tekeningnr. **V-441a**

schaal **1:50**

tekenaar **FKI**

status **definitief**

(wijz)/datum (-): **02-04-2018**

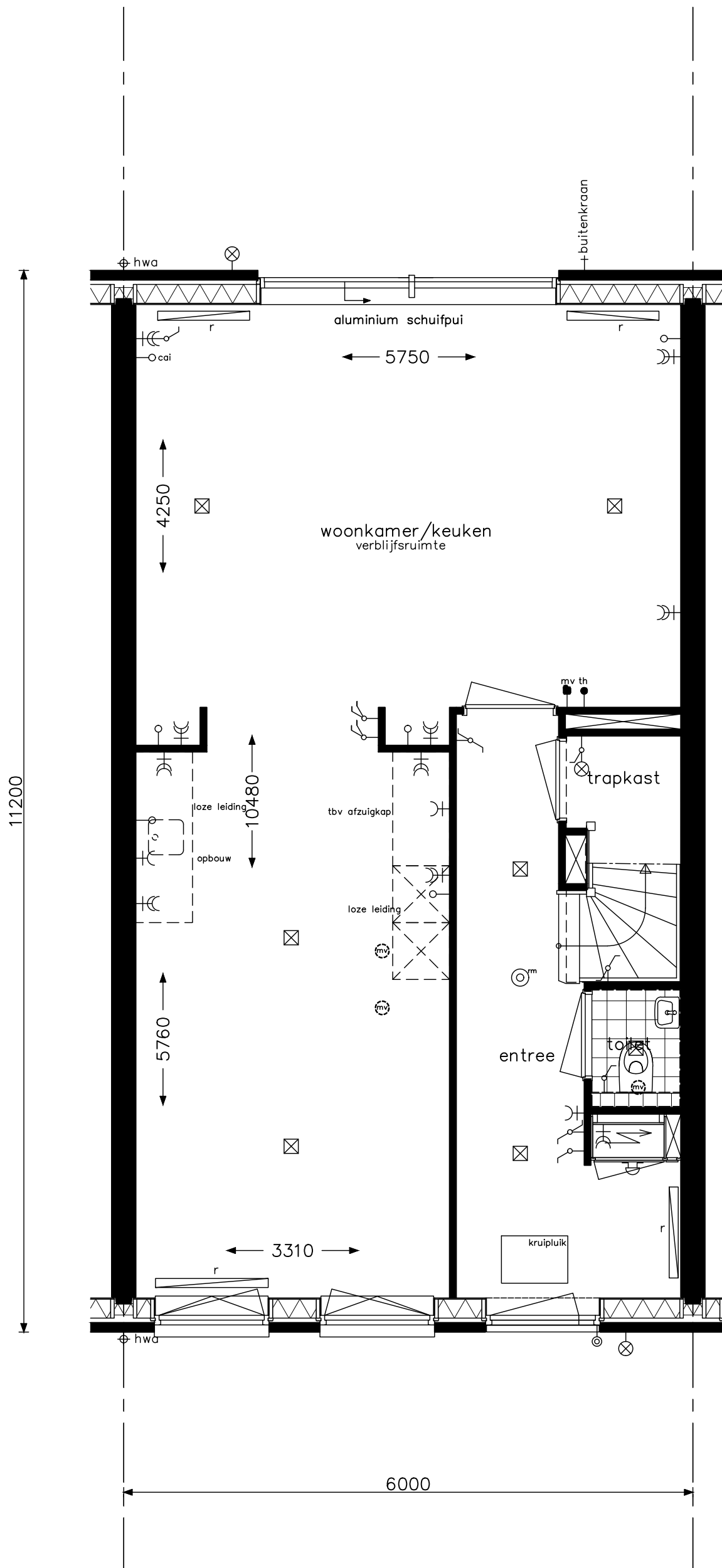

Culinair D1



opdrachtgever **project** Hoef en Haag Dorpshart fase 2b - Vianen

onderwerp woningtype 1
begane grond
leefwijze optie

projectnr. 8540

tekeningnr. V-441b

schaal 1:50

tekenaar FKI

status definitief

(wijz)/datum (-): 02-04-2018

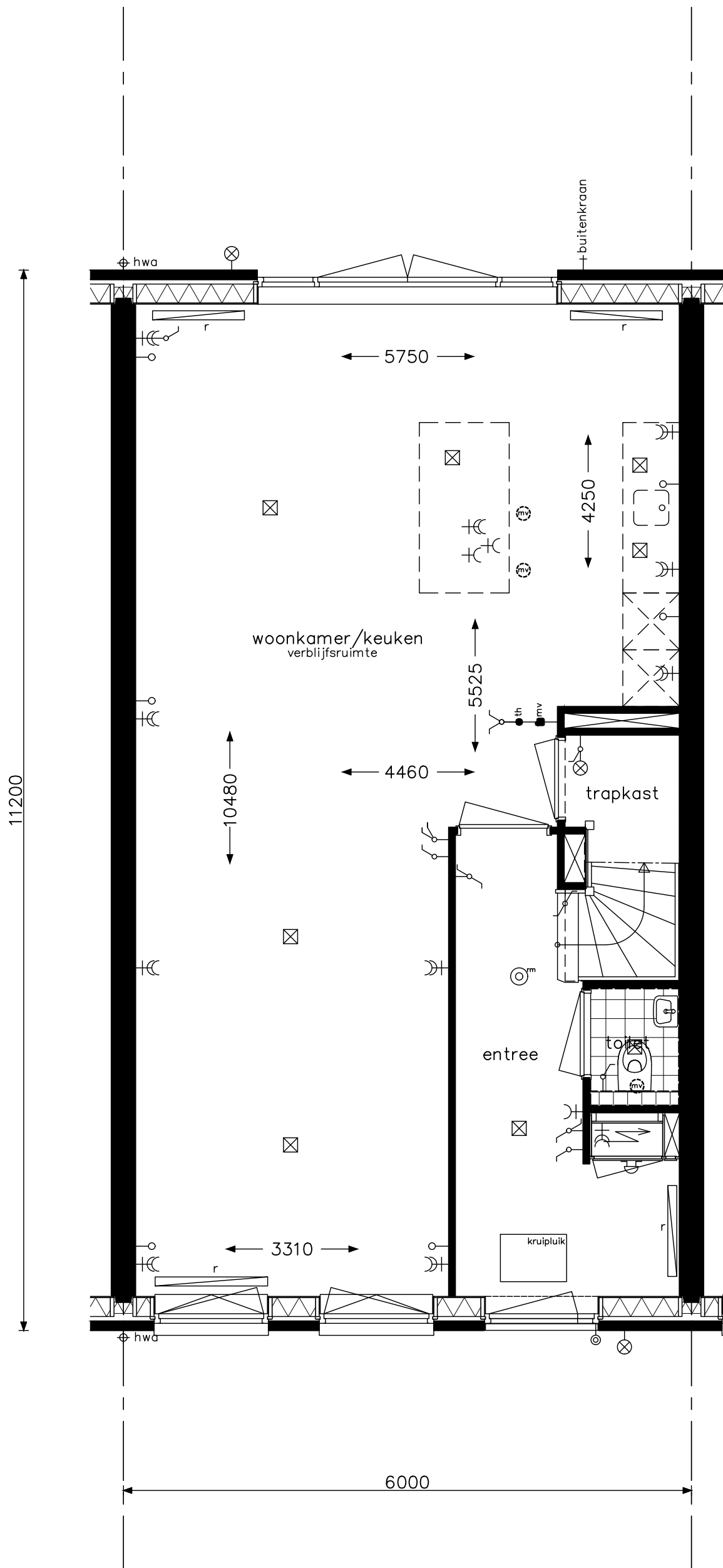

Culinair D2



opdrachtgever		project	
bam Wonen		Hoef en Haag Dorpshart fase 2b - Vianen	
onderwerp		projectnr.	8540
woningtype 1		tekeningnr.	
begane grond		V- 441c	
leefwijze optie		schaal	1:50
tekenaar	FKI	status	definitief
(wijz)/datum		(-): 02-04-2018	

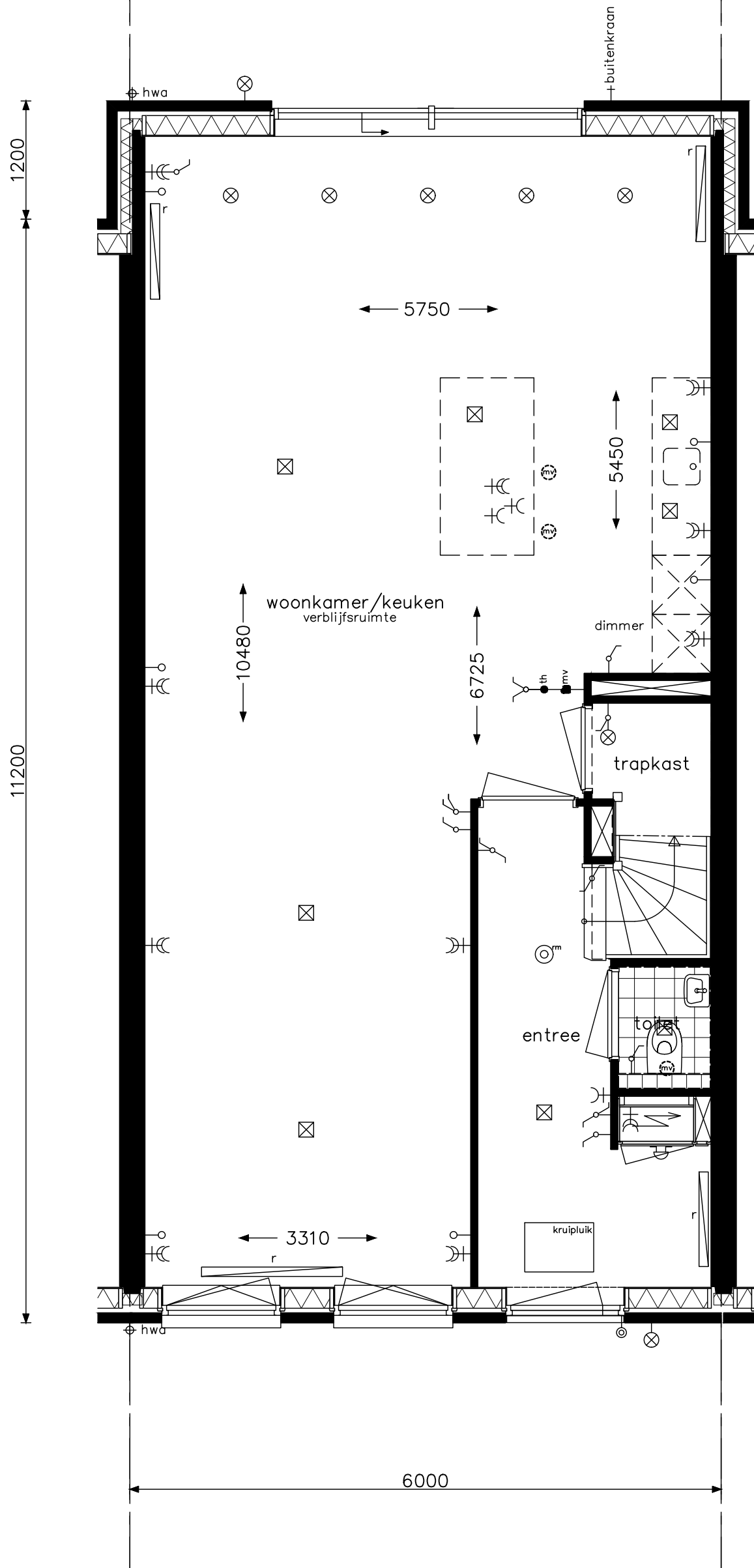

Culinair D3



opdrachtgever **project** Hoef en Haag Dorpshart fase 2b - Vianen

onderwerp woningtype 1
begane grond
leefwijze optie

projectnr. 8540

tekeningnr. V-441d

schaal 1:50

tekenaar FKI

status definitief

(wijz)/datum (-): 02-04-2018

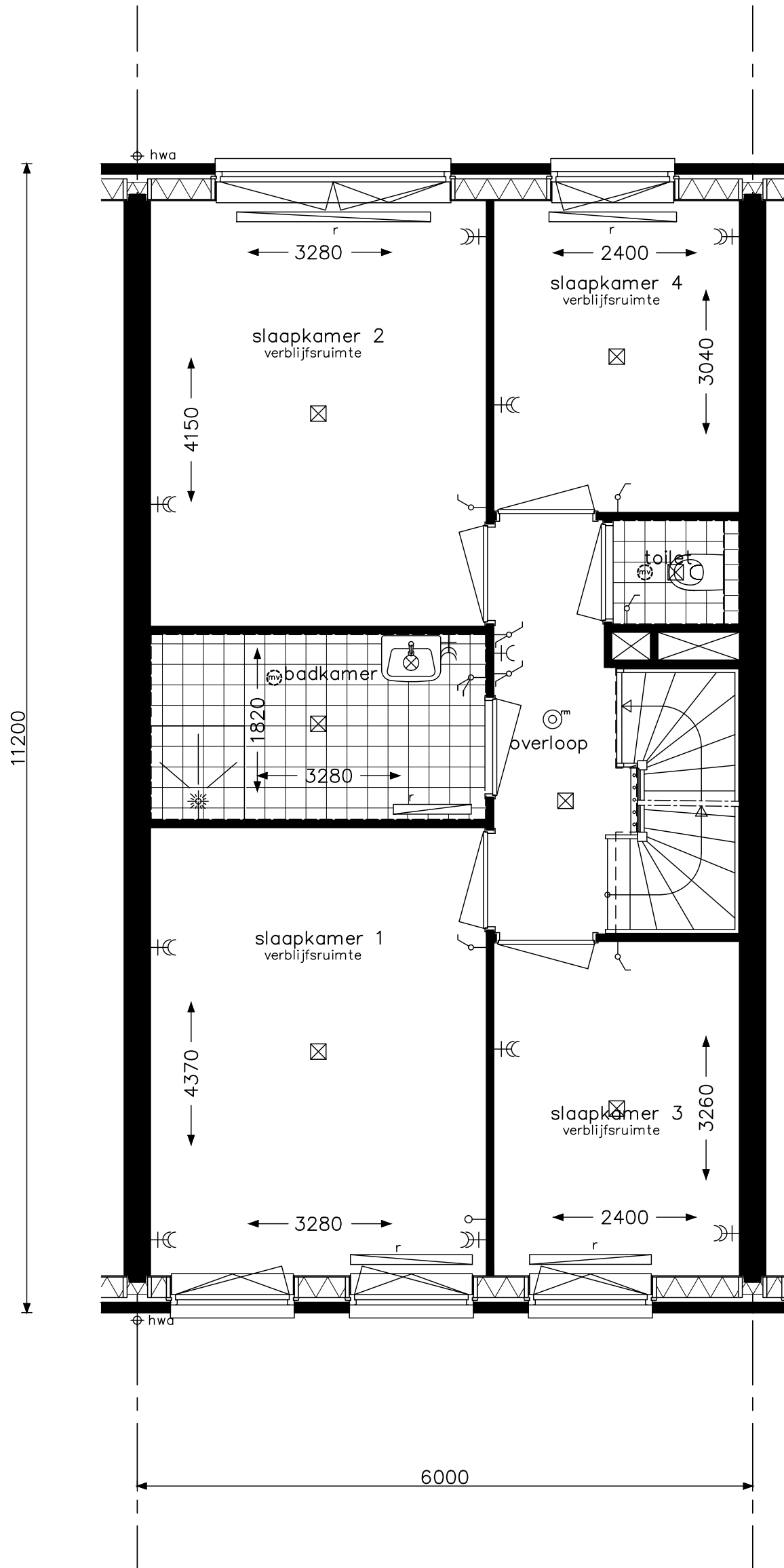

Praktisch D1



project **Hoef en Haag Dorpshart fase 2b - Vianen**

onderwerp
woningtype 1
verdieping
leefwijze optie

projectnr. **8540**

tekeningnr. **V-442**

schaal
1:50

tekenaar
FKI

status
definitief

(wijz)/datum
(-): 02-04-2018

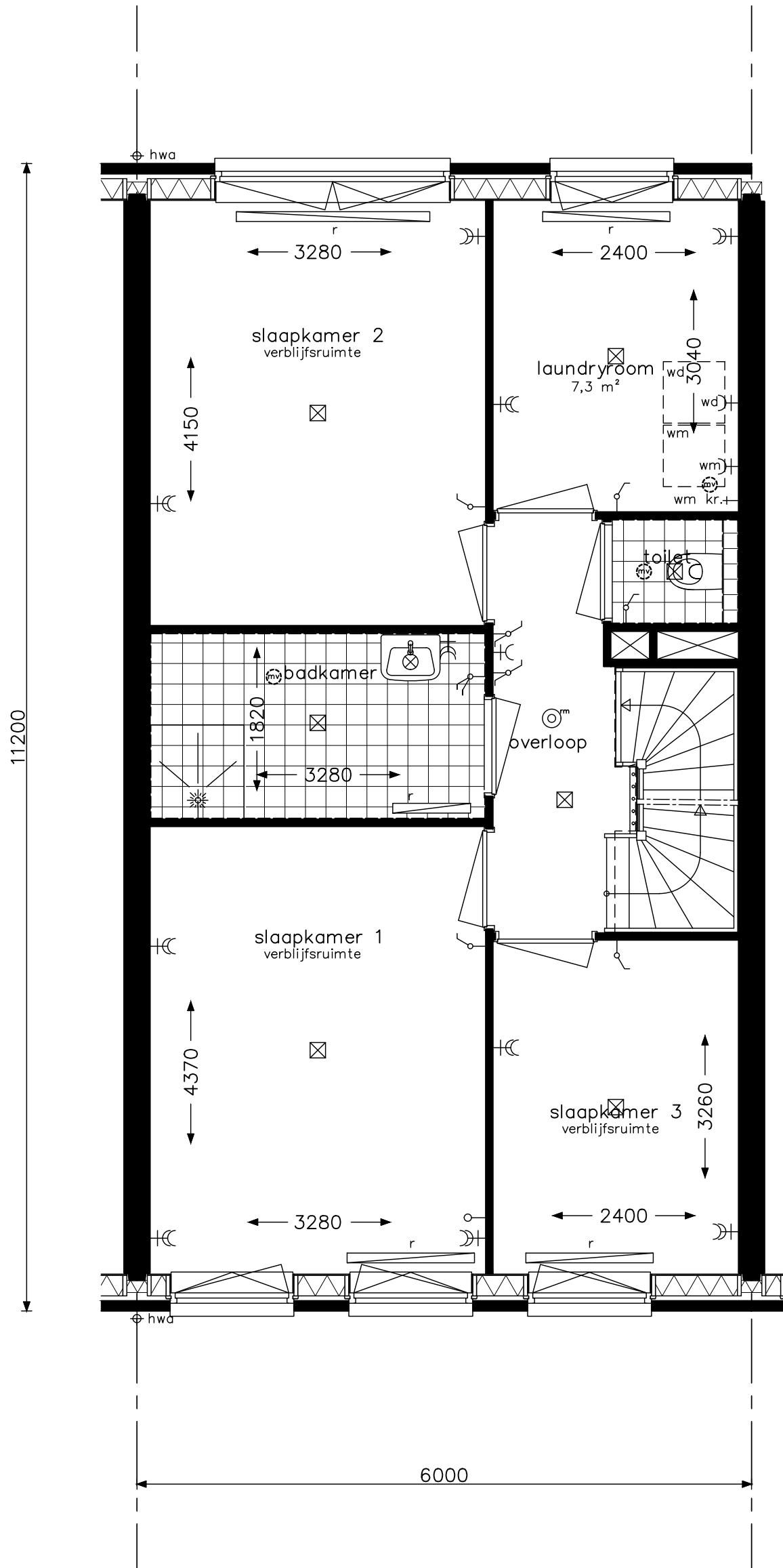

Praktisch D2



project Hoef en Haag Dorpshart fase 2b - Vianen

onderwerp
woningtype 1
verdieping
leefwijze optie

projectnr. 8540

tekeningnr.
V-442a

schaal
1:50

tekenaar
FKI

status
definitief

(wijz)/datum
(-): 02-04-2018

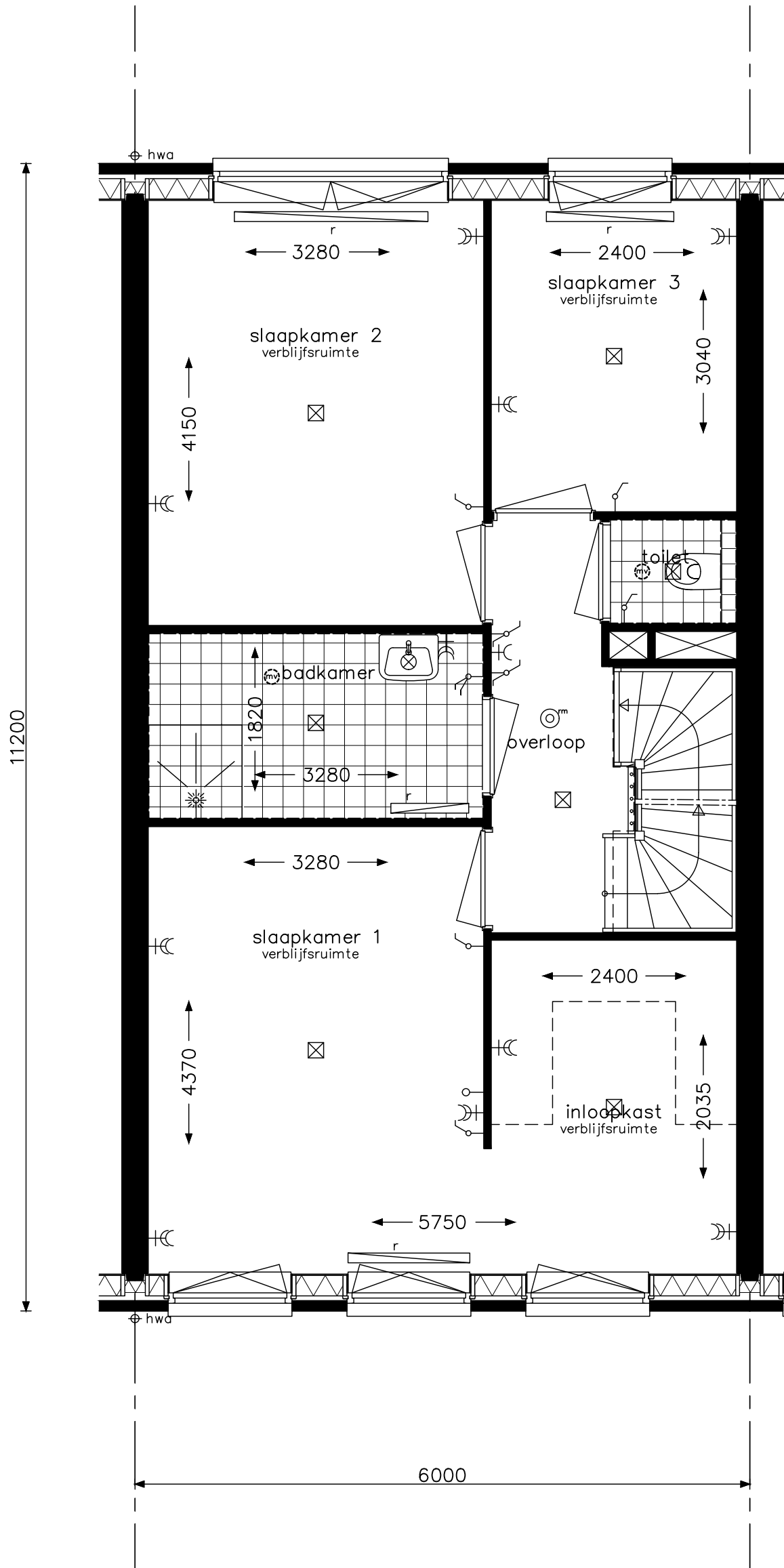

Hotelsuite D1



opdrachtgever **project** Hoef en Haag Dorpshart fase 2b - Vianen

onderwerp woningtype 1
verdieping
leefwijze optie

projectnr. 8540

tekeningnr. V-442b

schaal 1:50

tekenaar FKI

status definitief

(wijz)/datum (-): 02-04-2018

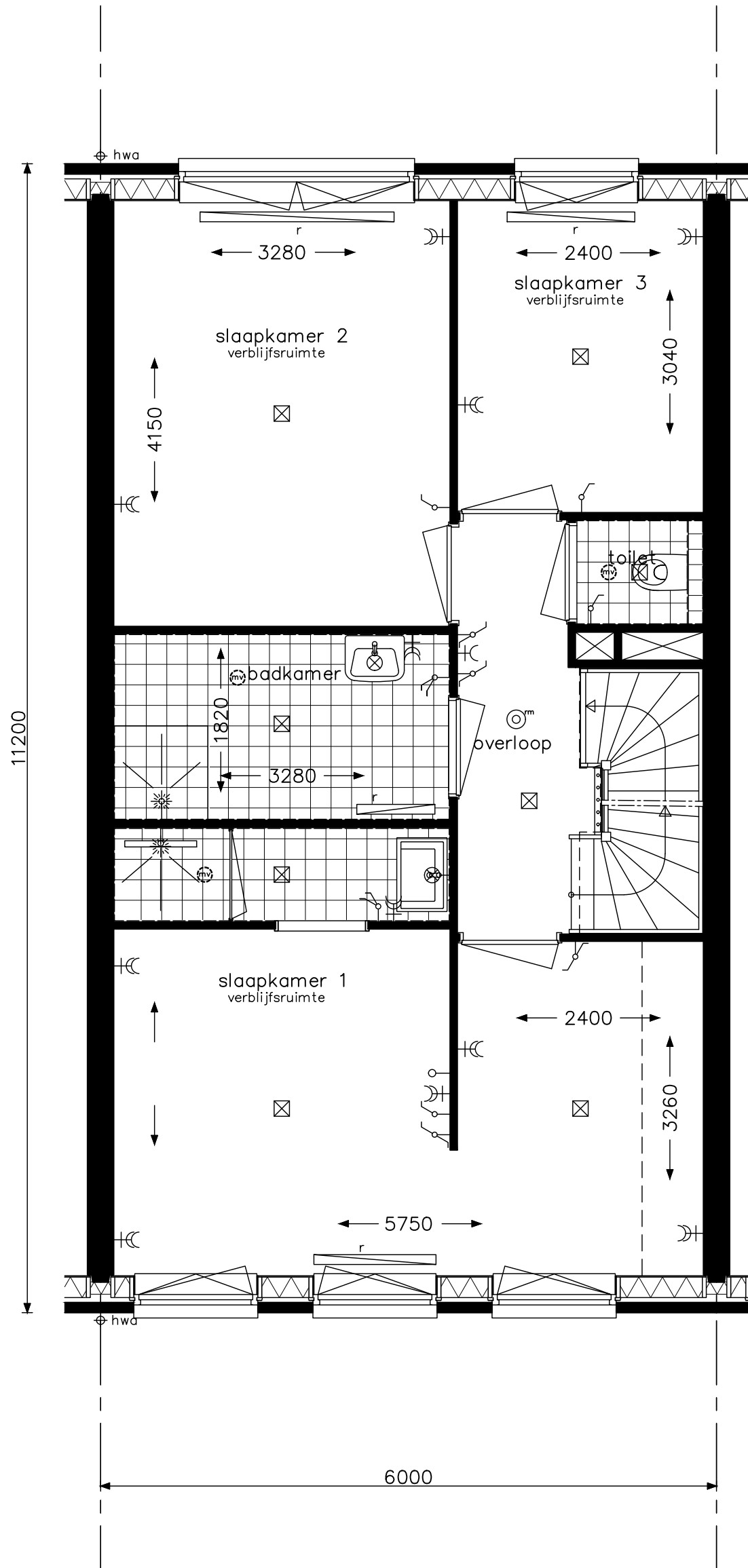

Hotelsuite D2



project Hoef en Haag Dorpshart fase 2b - Vianen

onderwerp woningtype 1
verdieping
leefwijze optie

projectnr. 8540

tekeningnr. V-442c

schaal 1:50

tekenaar FKI

status definitief

(wijz)/datum (-): 02-04-2018

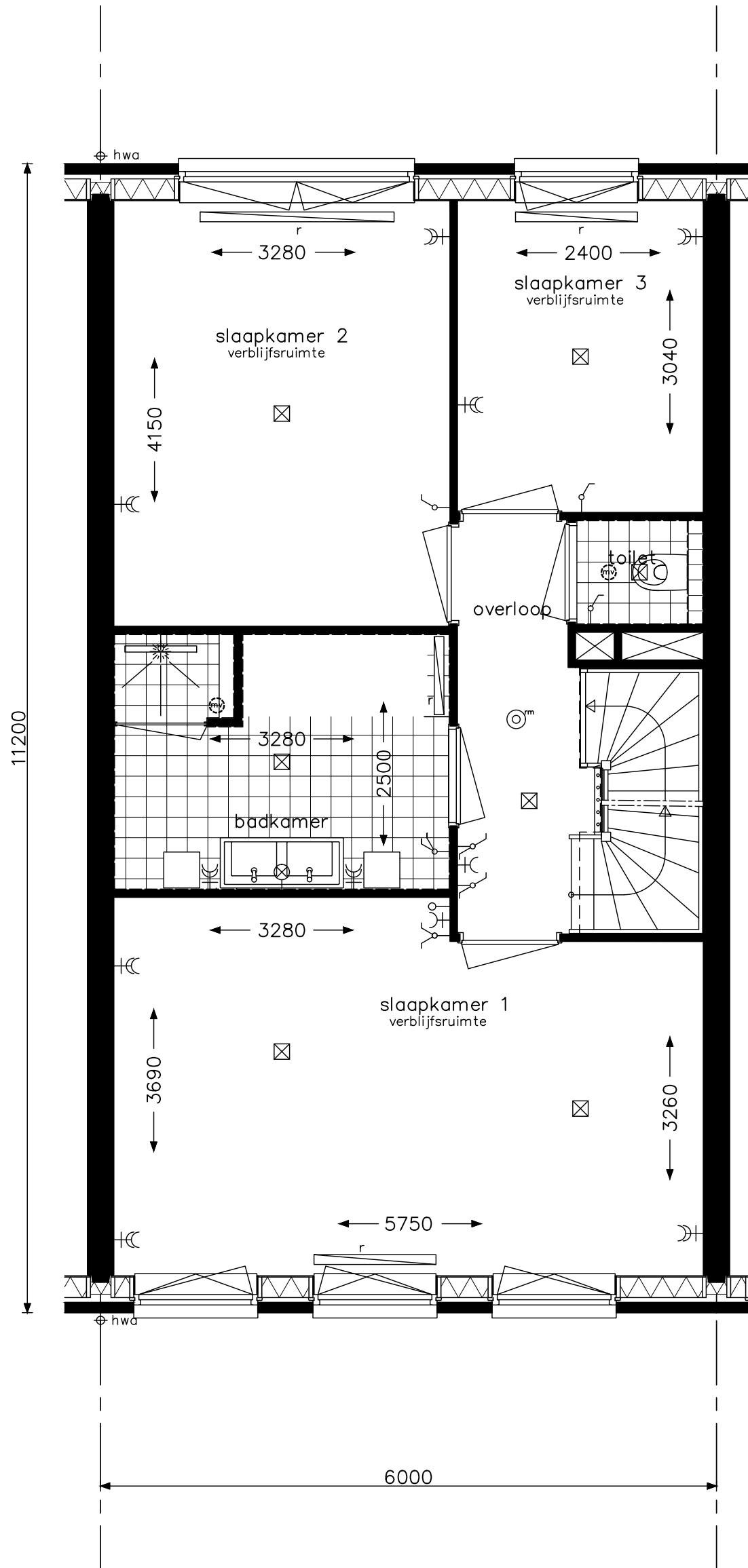

Wellness D1



project Hoef en Haag Dorpshart fase 2b - Vianen

onderwerp woningtype 1
verdieping
leefwijze optie

projectnr. 8540

tekeningnr. V-442d

schaal 1:50

tekenaar FKI

status definitief

(wijz)/datum (-): 02-04-2018

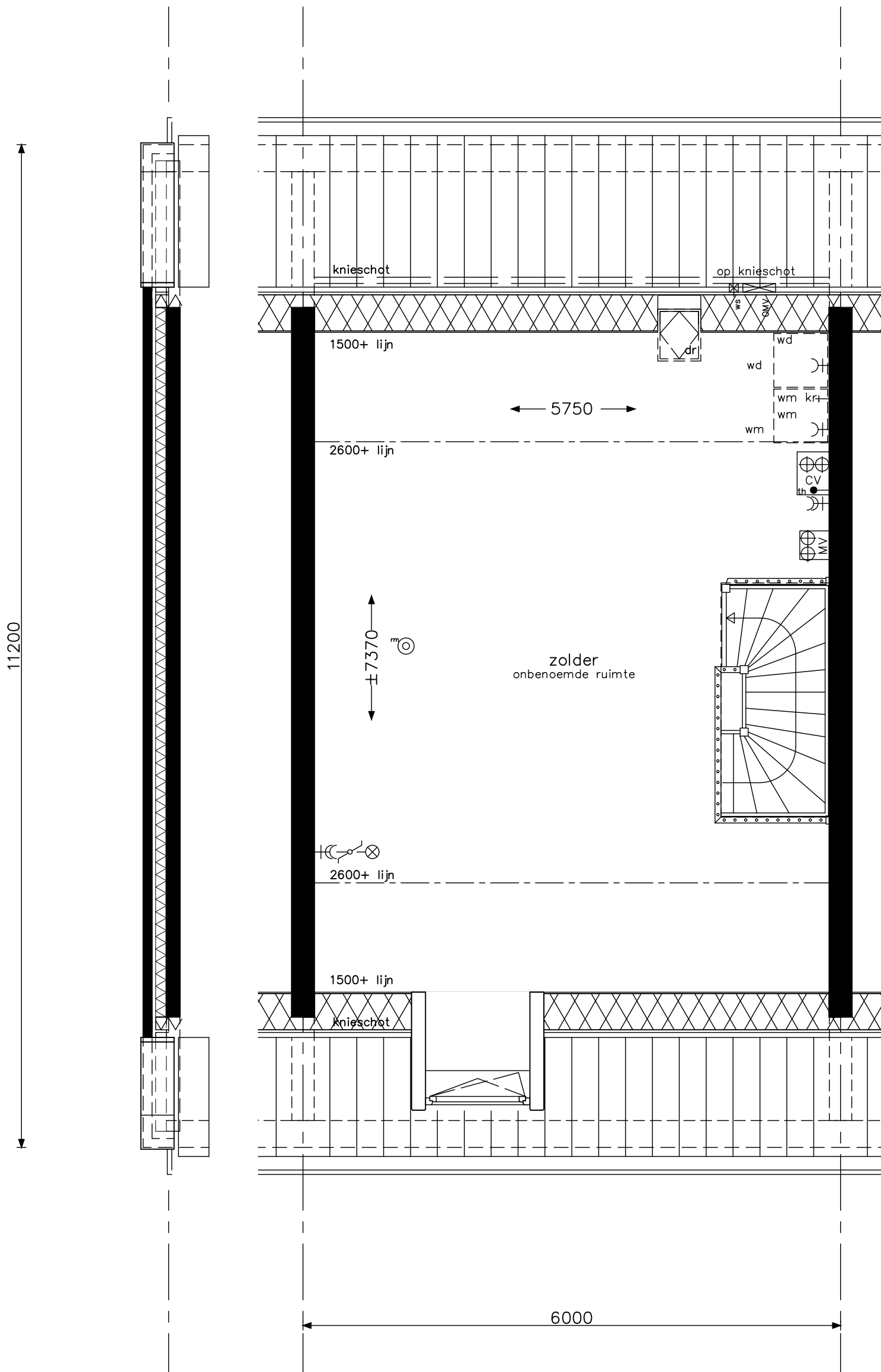

Positie dakkapel voorgevel kan per type afwijken

Praktisch D3



project Hoef en Haag Dorpshart fase 2b - Vianen

onderwerp woningtype 1 / 1k
zolder
leefwijze optie

projectnr. 8540

tekeningnr. V-443

schaal 1:50

tekenaar FKI

status definitief

(wijz)/datum (-): 02-04-2018

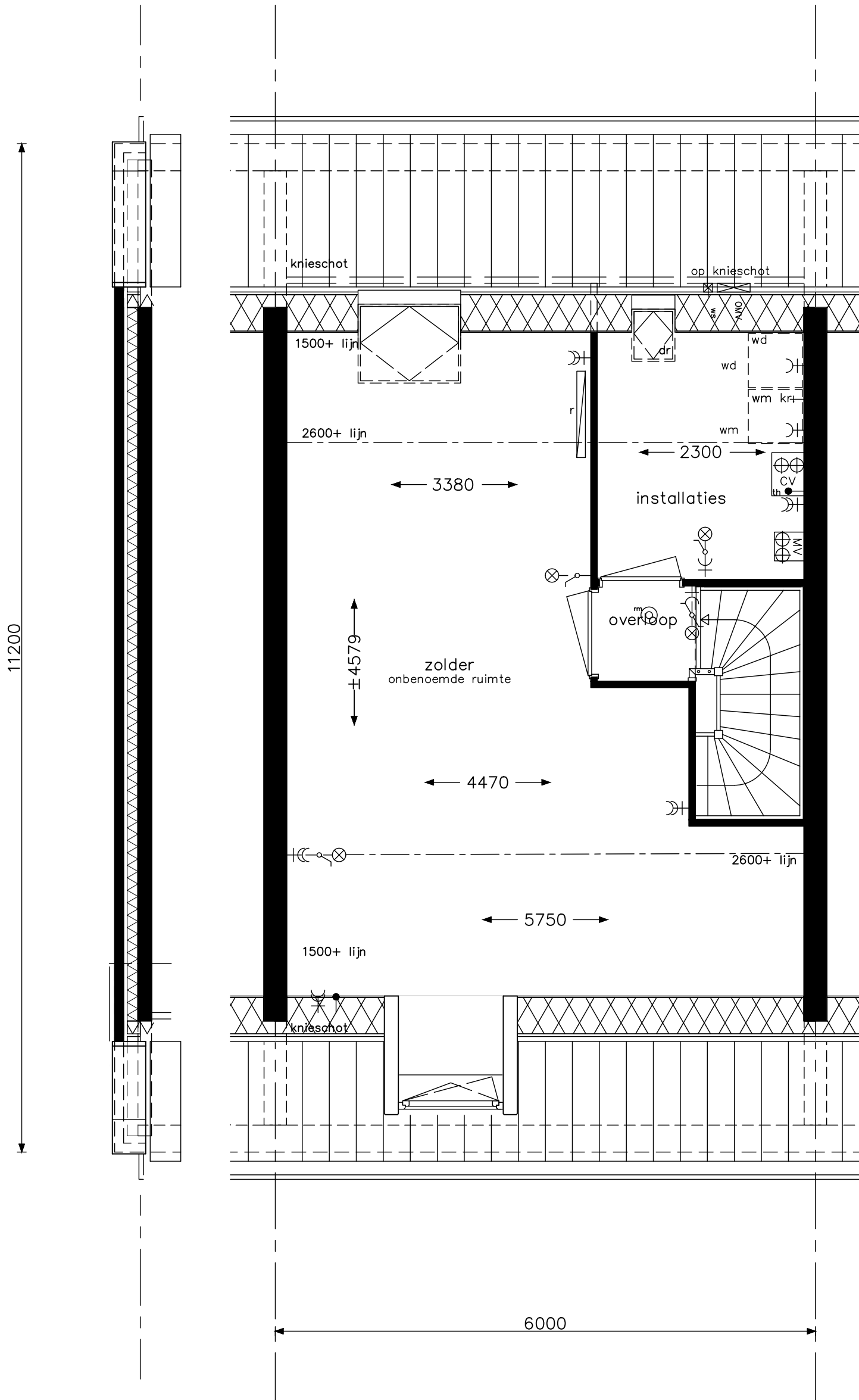

Positie dakkapel voorgevel kan per type afwijken

Praktisch D4a



project Hoef en Haag Dorpshart fase 2b - Vianen

onderwerp woningtype 1 / 1k
zolder
leefwijze optie

projectnr. 8540

tekeningnr. V-443a

schaal 1:50

tekenaar FKI

status definitief

(wijz)/datum (-): 02-04-2018

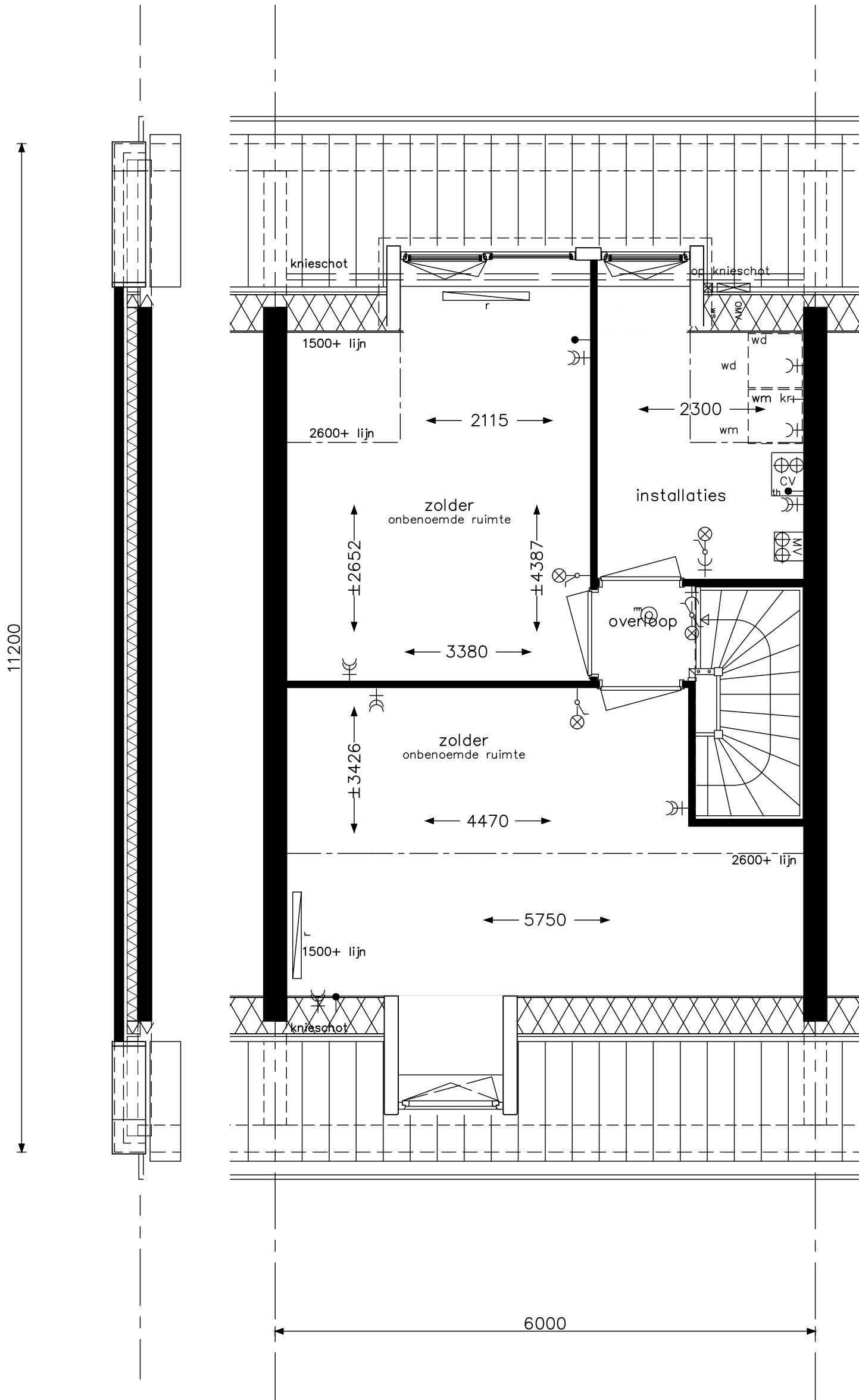

Positie dakkapel voorgevel kan per type afwijken

Praktisch D5



opdrachtgever		project	
BAM Wonen		Hoef en Haag Dorpshart fase 2b - Vianen	
onderwerp		projectnr.	8540
woningtype 1 / 1k		tekeningnr.	V- 443b
zolder			
leefwijze optie			
schaal	tekenaar	status	(wijz)/datum
1:50	FKI	definitief	(-): 02-04-2018

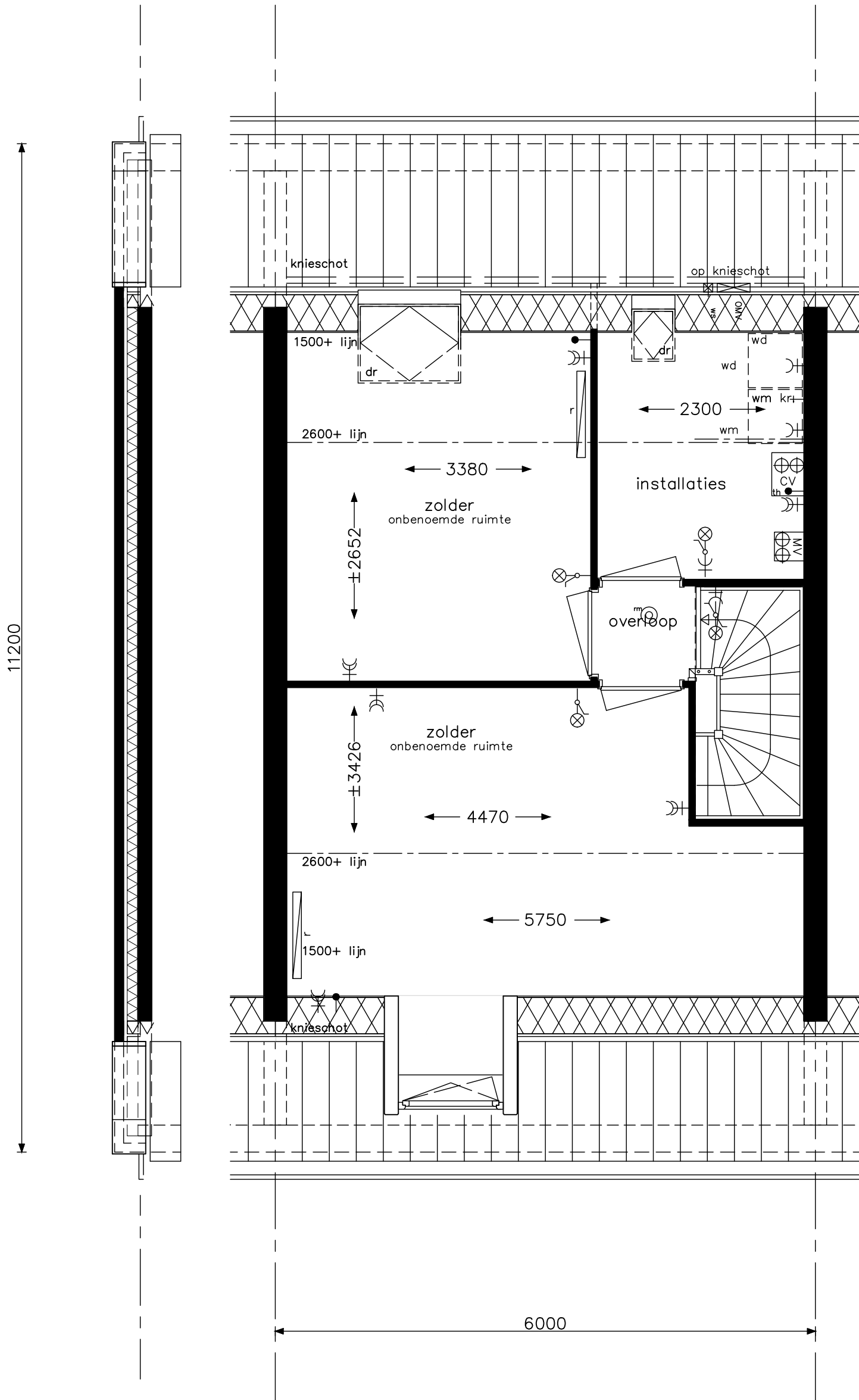

Positie dakkapel voorgevel kan per type afwijken

Praktisch D5a



project Hoef en Haag Dorpshart fase 2b - Vianen

onderwerp woningtype 1 / 1k
zolder
leefwijze optie

projectnr. 8540

tekeningnr. V-443c

schaal 1:50

tekenaar FKI

status definitief

(wijz)/datum (-): 02-04-2018

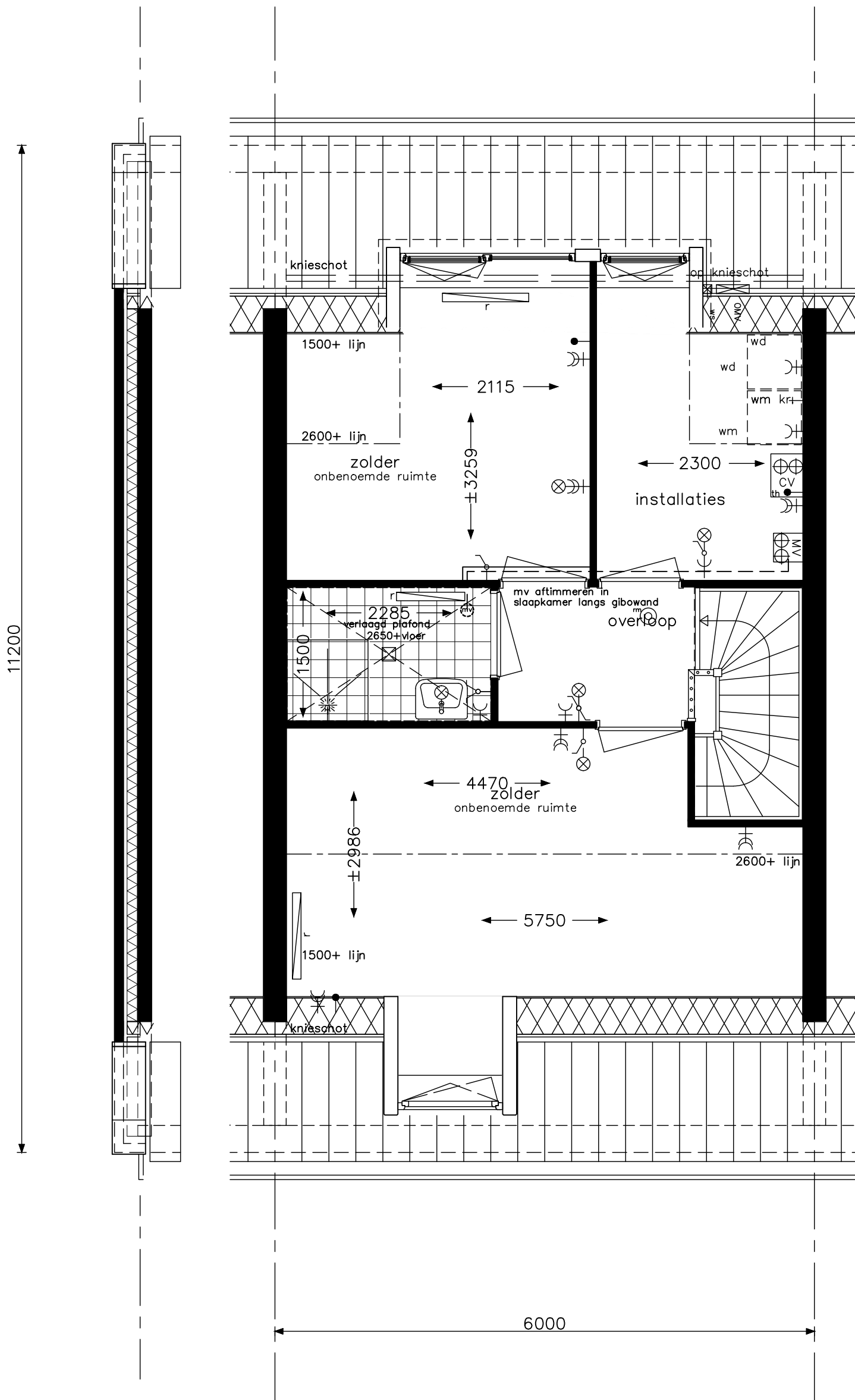

Positie dakkapel voorgevel kan per type afwijken

Praktisch D6



project Hoef en Haag Dorpshart fase 2b - Vianen

onderwerp woningtype 1 / 1k
zolder
leefwijze optie

projectnr. 8540

tekeningnr. V-443d

schaal 1:50

tekenaar FKI

status definitief

(wijz)/datum (-): 02-04-2018

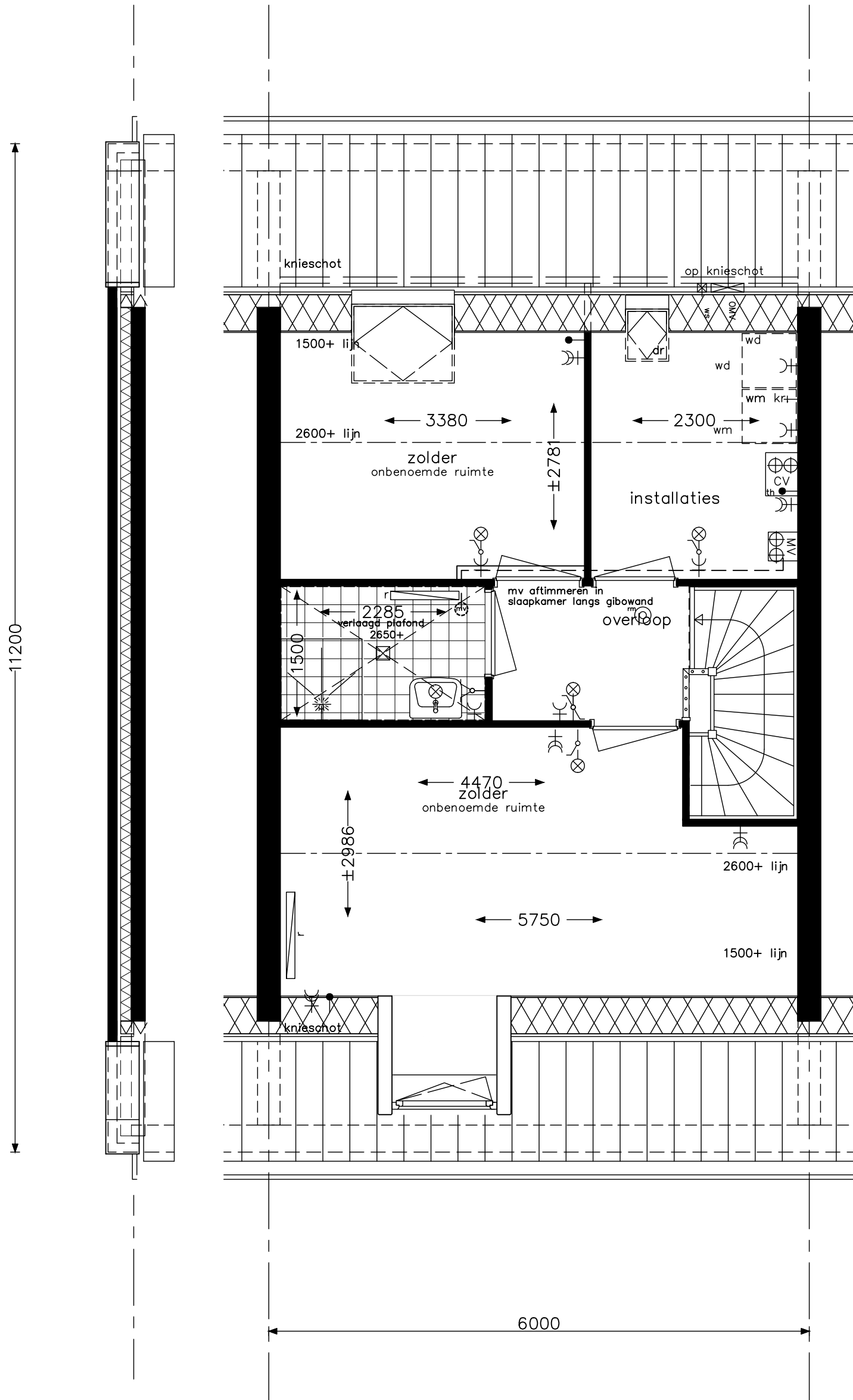

Positie dakkapel voorgevel kan per type afwijken

Praktisch D6a

opdrachtgever	project		Hoef en Haag Dorpshart fase 2b - Vianen
	onderwerp	woningtype 1 / 1k zolder leefwijze optie	projectnr. 8540
	tekenaar	FKI	tekeningnr. V-443e
status	definitief	(wijz)/datum	(-): 02-04-2018
schaal	1:50		

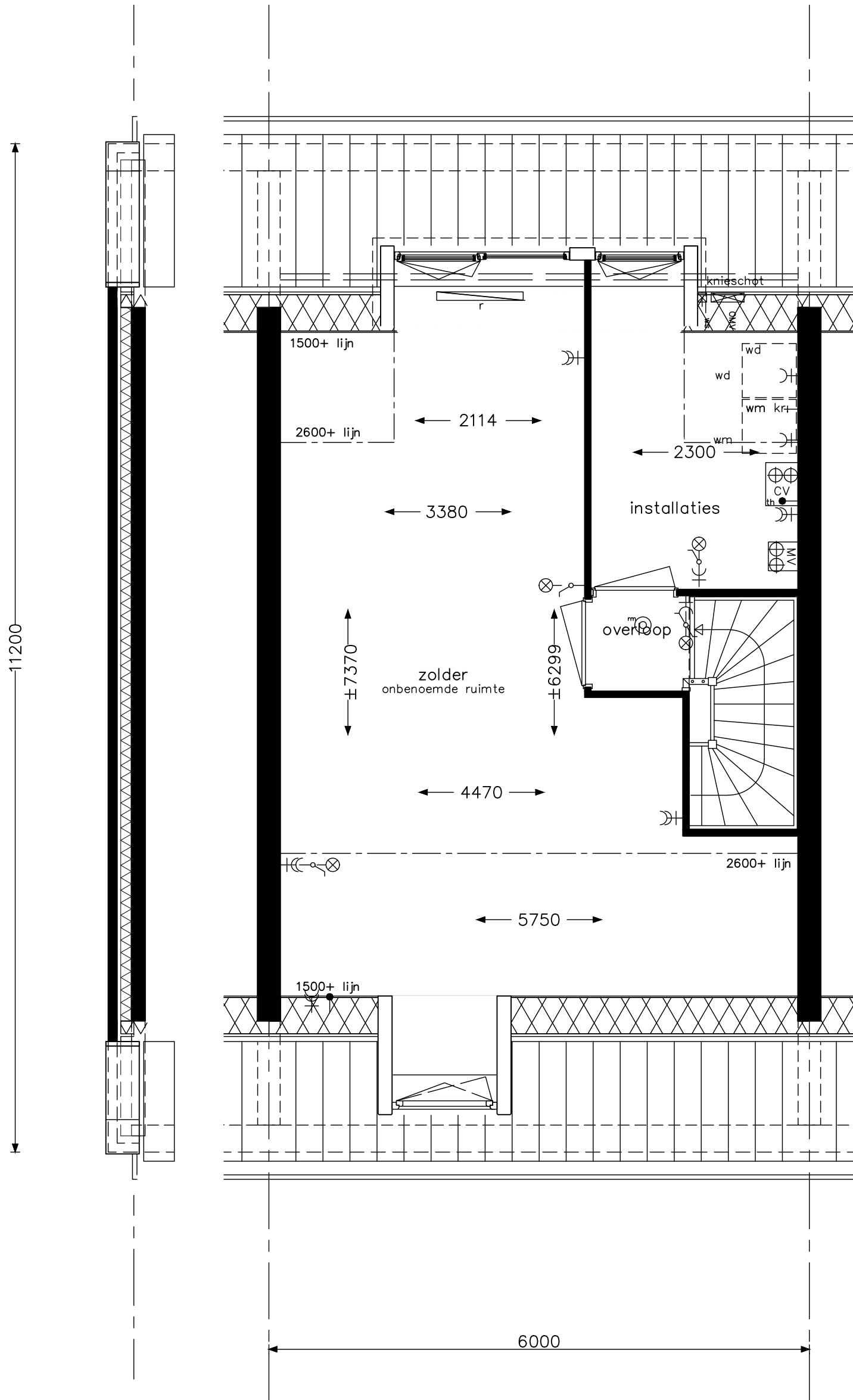

Positie dakkapel voorgevel kan per type afwijken

Praktisch D4



opdrachtgever		project	
BAM Wonen		Hoef en Haag Dorpshart fase 2b - Vianen	
onderwerp		projectnr.	
woningtype D + Dk		8540	
zolder		tekeningnr.	
leefwijze optie		V- 443f	
schaal	tekenaar	status	(wijz)/datum
1:50	FKI	definitief	(-): 02-04-2018

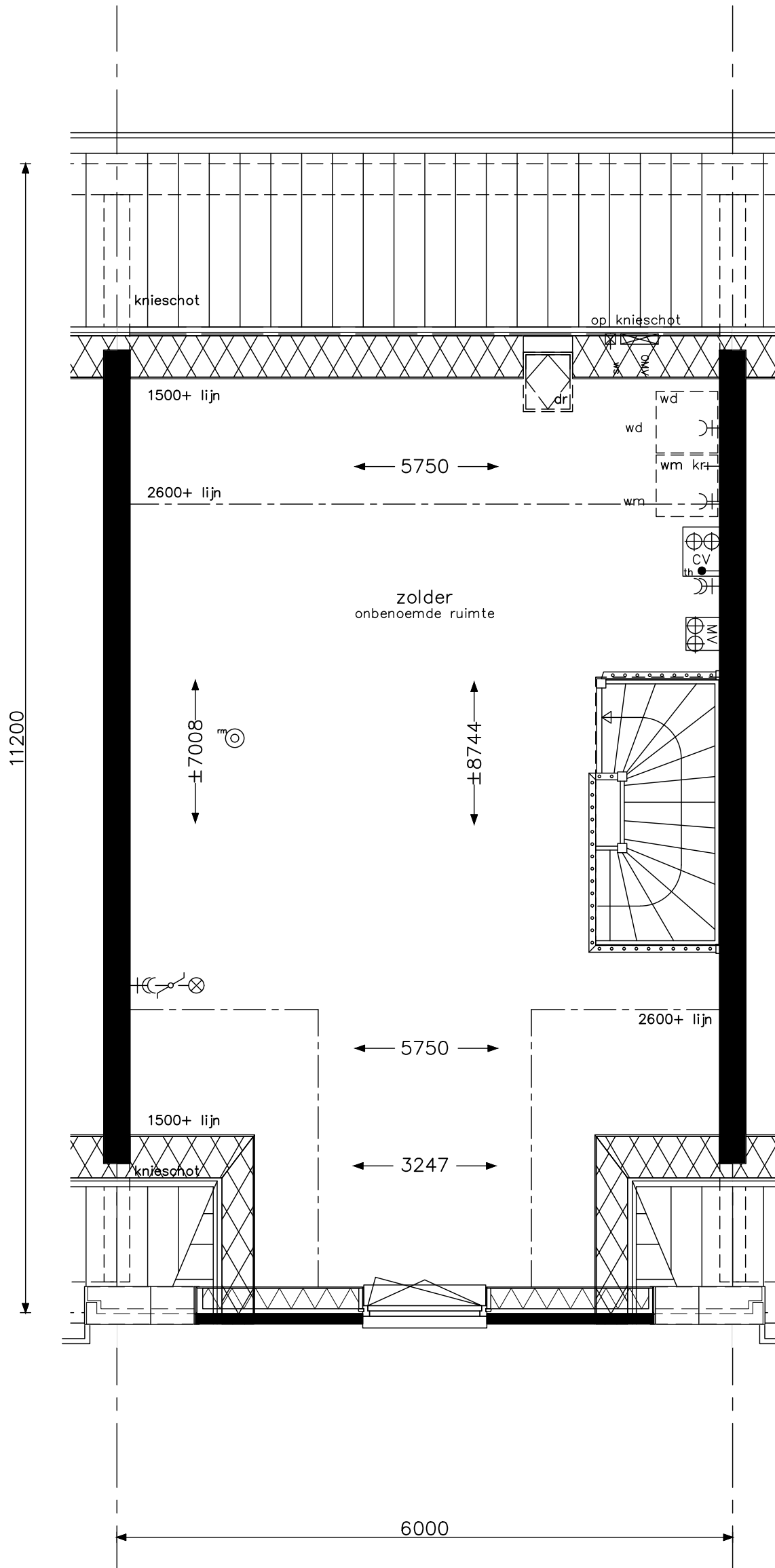

Praktisch D3



project Hoef en Haag Dorpshart fase 2b - Vianen

onderwerp
woningtype Dt
zolder
leefwijze optie

projectnr. 8540

tekeningnr. V-443-1

schaal 1:50

tekenaar FKI

status definitief

(wijz)/datum (-): 02-04-2018

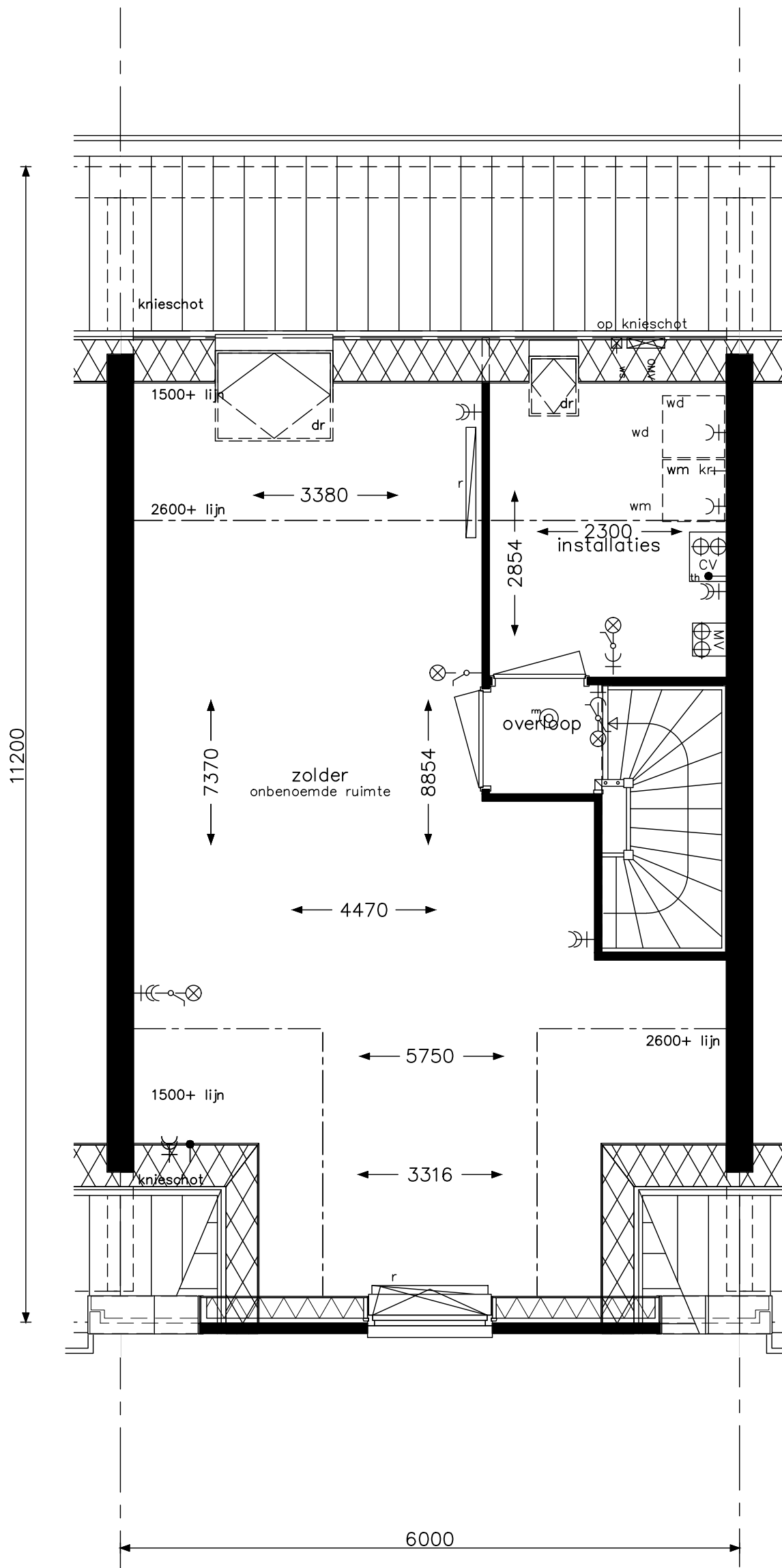

<p>Praktisch D4a</p>	<p>opdrachtgever bam Wonen</p>	<p>project Hoef en Haag Dorpshart fase 2b - Vianen</p>	
	<p>onderwerp woningtype Dt zolder leefwijze optie</p>		<p>projectnr. 8540</p>
	<p>schaal 1:50 tekenaar FKI status definitief</p>		<p>tekeningnr. V-443-1a</p> <p>(wijz)/datum (-): 02-04-2018</p>

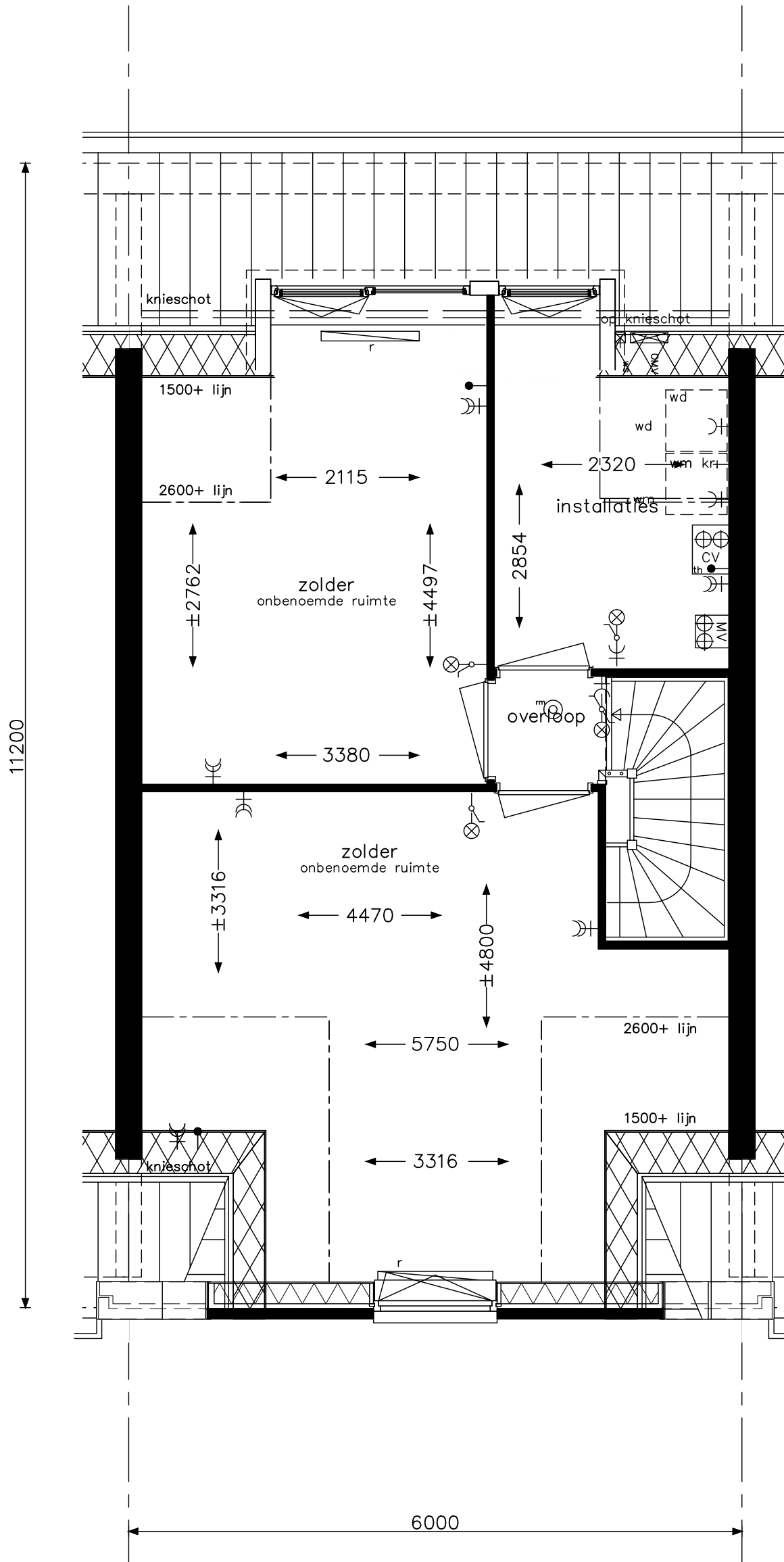

Praktisch D5

opdrachtgever
 bam
 Wonen

project Hoef en Haag Dorpshart fase 2b - Vianen			projectnr. 8540
onderwerp woningtype Dt zolder leefwijze optie			tekeningnr. V- 443-1b
schaal 1:50	tekenaar FKI	status definitief	(wijz)/datum (-): 02-04-2018

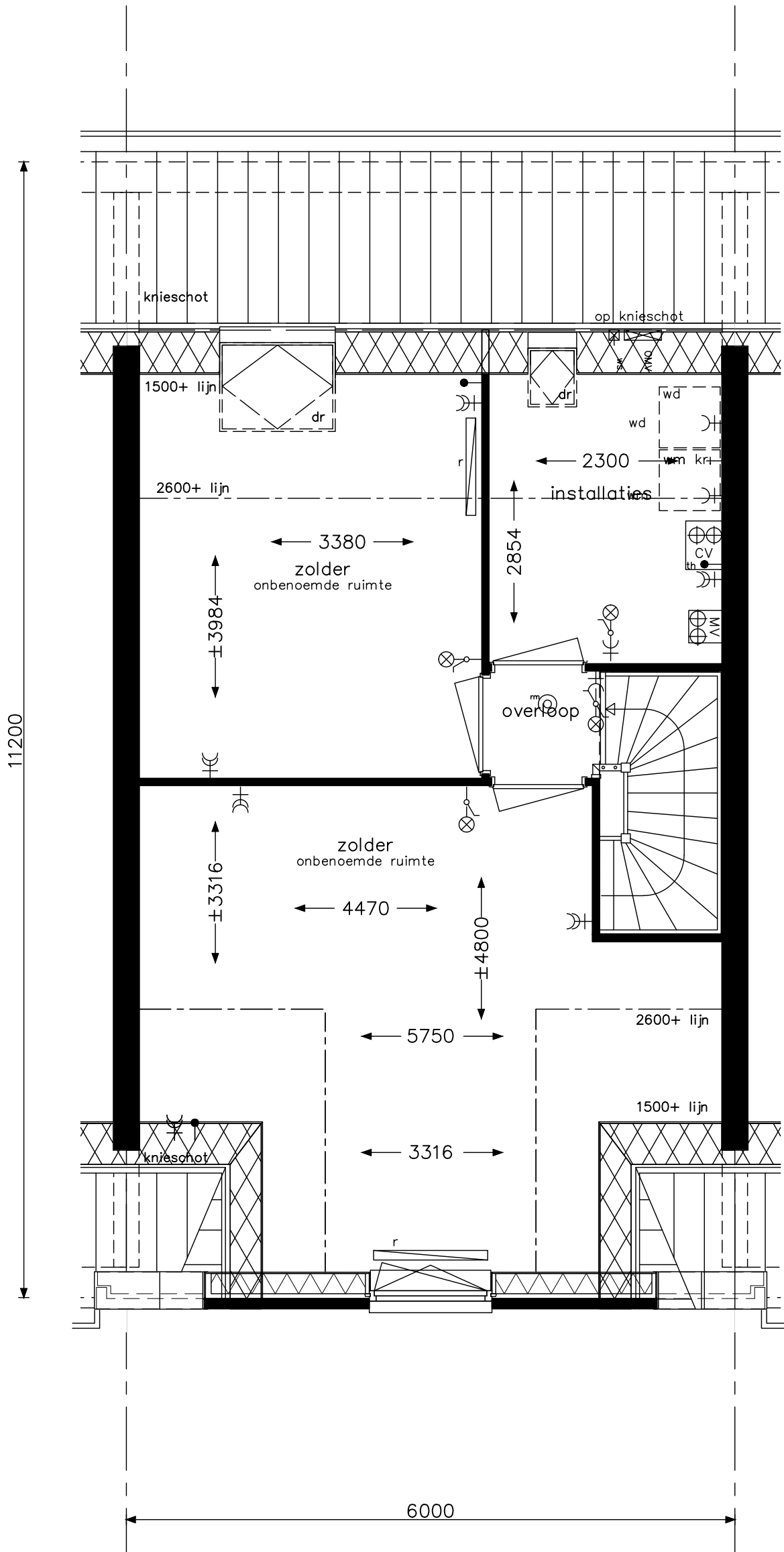

Praktisch D5a



opdrachtgever **project** Hoef en Haag Dorpshart fase 2b - Vianen

onderwerp woningtype Dt
zolder
leefwijze optie

projectnr. 8540

tekeningnr. **V- 443-1c**

schaal 1:50

tekenaar FKI

status definitief

(wijz)/datum (-): 02-04-2018

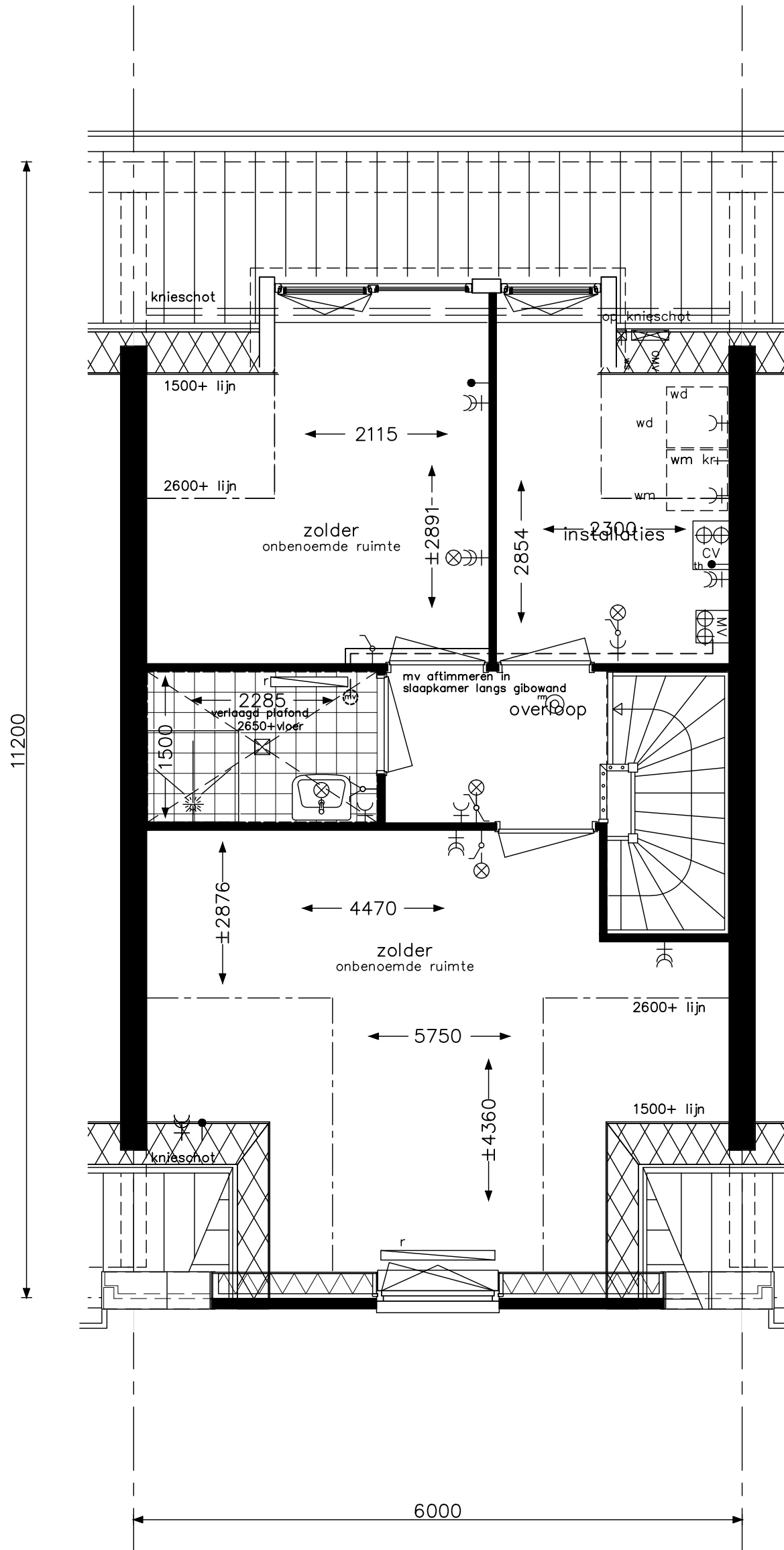

Praktisch D6

opdrachtgever
 bam
 Wonen

project Hoef en Haag Dorpshart fase 2b - Vianen		projectnr. 8540
onderwerp woningtype Dt zolder leefwijze optie		tekeningnr. V-443-1d
schaal 1:50	tekenaar FKI	status definitief
(wijz)/datum (-): 02-04-2018		

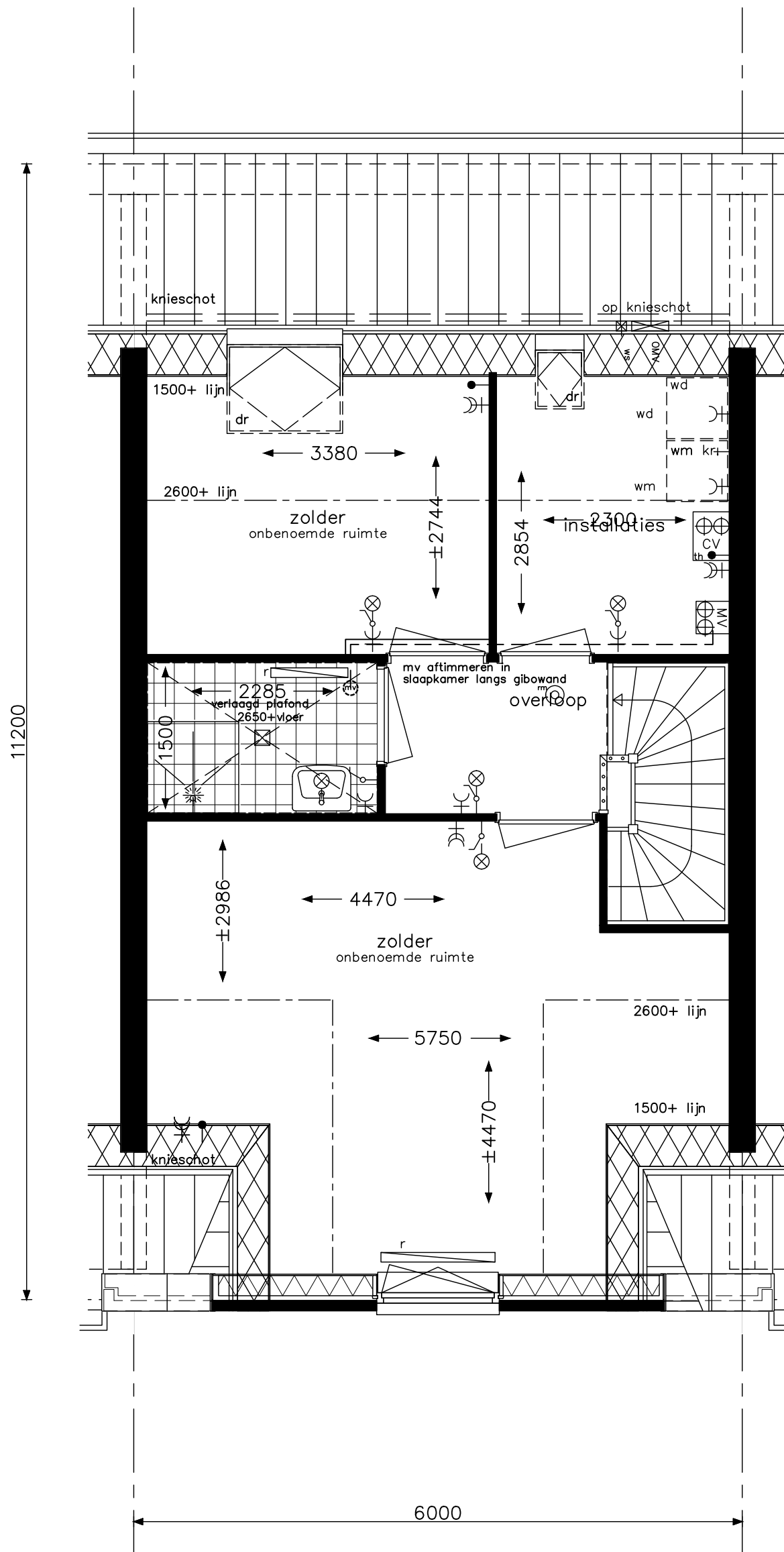

Praktisch D6a

opdrachtgever
 bam
 Wonen

project Hoef en Haag Dorpshart fase 2b - Vianen		projectnr. 8540
onderwerp woningtype Dt zolder leefwijze optie		tekeningnr. V- 443-1e
schaal 1:50	tekenaar FKI	status definitief
(wijz)/datum (-): 02-04-2018		

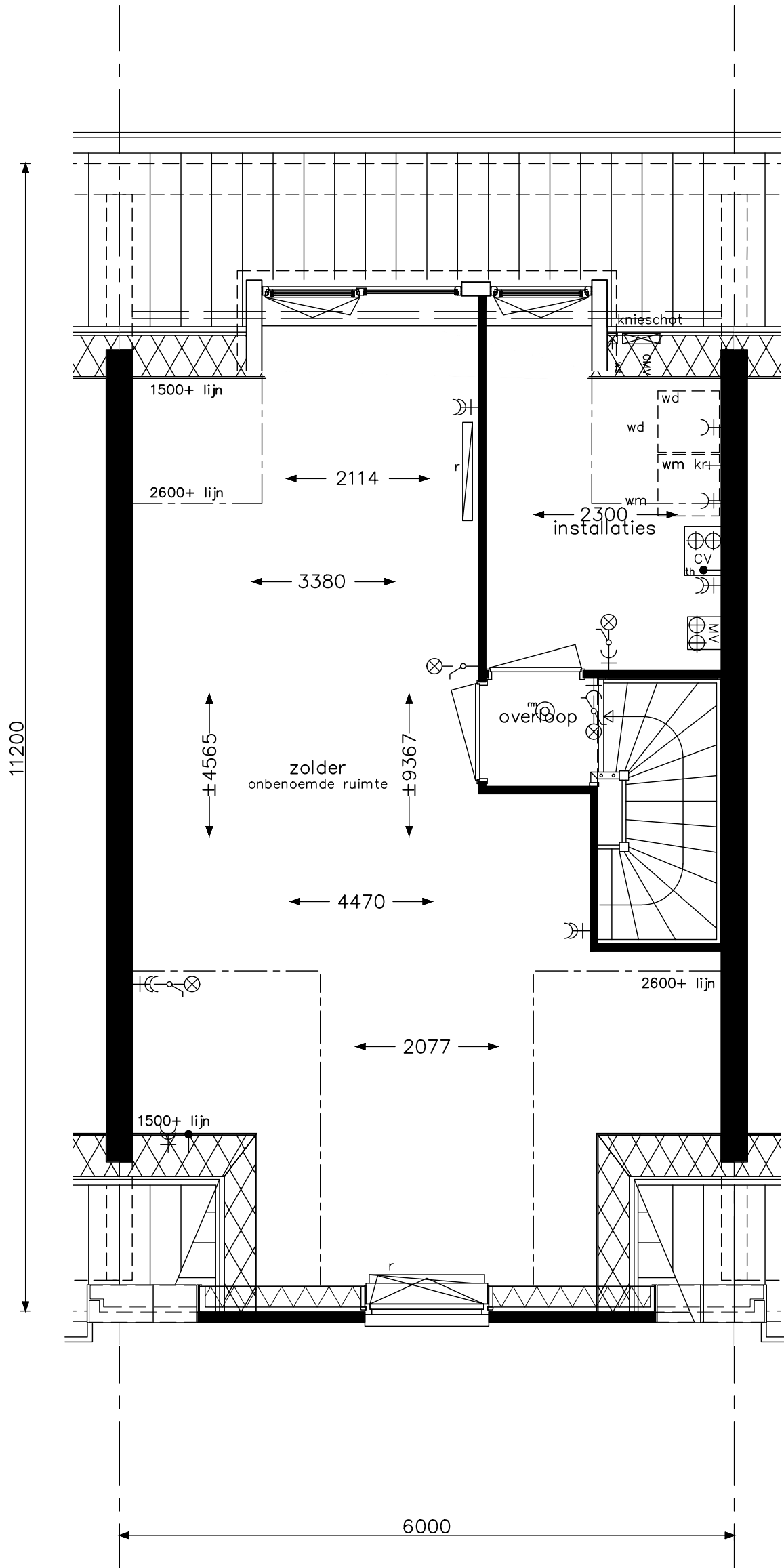

Praktisch D4



project Hoef en Haag Dorpshart fase 2b - Vianen

onderwerp
woningtype Dt
zolder
leefwijze optie

projectnr. 8540

tekeningnr.
V- 443-1f

schaal
1:50

tekenaar
FKI

status
definitief

(wijz)/datum
(-): 02-04-2018