

TEK.No	OMSCHRIJVING	FORMAAT	DATUM	-	A	B	C	D	E	F
	algemeen									
V-100D	tekeningenlijst	A3	23-03-2018	●						
V-101	renvooi	"	"	●						
	woningtype D1 + D3kk + D1x									
V-241	begane grond type D1kk + D3kk + D1x	A3	23-03-2018	●						
V-242	verdieping type D1kk + D3kk + D1x	"	"	●						
V-243	zolder type D1kk + D3kk	"	"	●						
V-243-1	zolder type D1x	"	"	●						
V-244	doorsnede type D1kk + D3kk + D1x	"	"	●						
V-245	voorgevel type D1kk + D3kk	"	"	●						
V-245-1	voorgevel type D1x	"	"	●						
V-246	achtergevel type D1kk + D3kk + D1x	"	"	●						
V-247	zijgevel type D1kk	"	"	●						
V-247-1	zijgevel type D3kk	"	"	●						
	woningtype D2 + D4ker									
V-241A	begane grond type D2 + D4ker	A3	23-03-2018	●						
V-242A	verdieping type D2 + D4ker	"	"	●						
V-243A	zolder type D2 + D4ker	"	"	●						
V-244A	doorsnede type D2 + D4ker	"	"	●						
V-245A	voorgevel type D2 + D4ker	"	"	●						
V-246A	achtergevel type D2 + D4ker	"	"	●						
V-247A	zijgevel type D4ker	"	"	●						
	woningtype D3ker									
V-241B	begane grond type D3ker	A3	23-03-2018	●						
V-242B	verdieping type D3ker	"	"	●						
V-243B	zolder type D3ker	"	"	●						
V-244B	doorsnede type D3ker	"	"	●						
V-245B	voorgevel type D3ker	"	"	●						
V-246B	achtergevel type D3ker	"	"	●						
V-247B	achtergevel type D3ker	"	"	●						
	woningtype Dt1									
V-241C	begane grond type Dt1	A3	23-03-2018	●						
V-242C	verdieping type Dt1	"	"	●						
V-243C	zolder type Dt1	"	"	●						
V-244C	doorsnede 1 type Dt1	"	"	●						
V-244C1	doorsnede 2 type Dt1	"	"	●						
V-245C	voorgevel type Dt1	"	"	●						
V-246C	achtergevel type Dt1	"	"	●						
	woningtype Dt2									
V-241D	begane grond type Dt2	A3	23-03-2018	●						
V-242D	verdieping type Dt2	"	"	●						
V-243D	zolder type Dt2	"	"	●						
V-244D	doorsnede 1 type Dt2	"	"	●						
V-244D1	doorsnede 2 type Dt2	"	"	●						
V-245D	voorgevel type Dt2	"	"	●						
V-246D	achtergevel type Dt2	"	"	●						

	woningtype D1xks									
V-241F	begane grond type D1xks	A3	23-03-2018	●						
V-242F	verdieping type D1xks	"	"	●						
V-243F	zolder type D1xks	"	"	●						
V-244F	doorsnede type D1xks	"	"	●						
V-245F	voorgevel type D1xks	"	"	●						
V-246F	achtergevel type D1xks	"	"	●						
V-247F	zijgevel type D1xks	"	"	●						
	woningtype D2kgs									
V-241G	begane grond type D2kgs	A3	23-03-2018	●						
V-242G	verdieping type D2kgs	"	"	●						
V-243G	zolder type D2kgs	"	"	●						
V-244G	doorsnede type D2kgs	"	"	●						
V-245G	voorgevel type D2kgs	"	"	●						
V-246G	achtergevel type D2kgs	"	"	●						
V-247G	zijgevel type D2kgs	"	"	●						
	geveloverzicht blok 10									
V-248B	voor,-achter en zijgevels type D2, Dt2, D4ker, D1xks	A1	23-03-2018	●						
	geveloverzicht blok 12									
V-248C	voor,-achter en zijgevels type D3kk, Dt1, D3kks	A1	23-03-2018	●						
V-249C	zijgevel type D4kks	A3	"	●						
V-250C	zijgevel type D1kk	"	"	●						

BAM Wooncollectie "Oud Hollands" woningtype D "Meander" verkooptekeningen

opdrachtgever	Project	Hoef en Haag Dorpshart fase 2b - Vianen		
		projectnr. 8540	tekeningenr. V-100D	
schaal	Tekenaar	TGV	status	definitief
				(wjp)/datum (-): 23-03-2018

RENVOOI

Algemeen

- b plaatsingsmogelijkheid boiler
- cv centrale verwarming
- dr dakraam
- hwa hemelwaterafvoer
- k kast
- mv mechanisch ventilatie
- sv stadsverwarming
- wk werkkast
- ww warmwaterapparaat

Installaties

- vermoedelijke plaats en afmeting radiator
- vermoedelijke plaats en afmeting convector
- centrale verwarming verdeler
- mechanische ventilatie afzuigpunt
- warmte terugwin ventiel
- douche
- kraan
- CV ketel
- MV box
- boiler

Ventilatie

- ventilatioerooster
ventilatioeroosters worden weergegeven op de geveloverzichten en niet op de gevels per woningtype.
- verborgen ventilatioerooster
- suskast verdekt

Deuren

- kanteldeur
- schuifdeur
- zelfsluitende deur
- brandwerende deur

Elektra

- rookmelder
- loze buisleiding
- loze buisleiding tbv. telefoon
- loze buisleiding tbv. cai
- loze buisleiding tbv. boiler
- loze buisleiding tbv. vaatwasser
- buisleiding bedraad
- centrale antenne aansluitmogelijkheid
- telefoon aansluitmogelijkheid
- thermostaat
- nachtverlaging
- drukknop deurbel
- zoemer deurbel
- plafondlichtpunt
- wandlichtpunt
- wandlichtpunt met armatuur
- schakelaar
- serieschakelaar
- wisselschakelaar
- hoofdbediening mechanische ventilatie
- keuken-/badkamerbediening mech. ventilatie
- wandcontactdoos enkel geaard
- wandcontactdoos dubbel geaard
- wandcontactdoos elektrisch koken
- wandcontactdoos afzuigkap (hoog geplaatst)
- wandcontactdoos mechanische ventilatie
- meterkast
- werkshakelaar
- omvormer PV panelen

Overige

- plaatsingsmogelijkheid koelkast
- plaatsingsmogelijkheid kooktoestel
- plaatsingsmogelijkheid vaatwasser
[aansluitingen niet aanwezig]
- plaatsingsmogelijkheid wasmachine
[aansluitingen aanwezig]
- plaatsingsmogelijkheid wasdroger
- keukenblok
- kruipluik

Draairichtingen ramen/deuren

- hangzijde = scharnierzijde
- deur/draairaam [naar buiten]
 - deur/draairaam [naar binnen]
 - uitzetraam [naar buiten]
 - valraam [naar binnen]
 - draai-kiepraam [naar binnen]
 - schuifpui/schuifraam [een deel schuivend]
←--- binnen schuivend deel
 - Voordeur [naar binnen]

Project	Hoef en Haag Dorpshart fase 2b - Vianen		
	onderwerp	type D renvooi	projectnr. 8540
Opdrachtgever	bambam Wonen		
	opdrachtnr.	tekeningsnr.	V-101
Schaal	tekenaar	TGV	status
	definitief		
		(wijz)/datum	(-): 23-03-2018

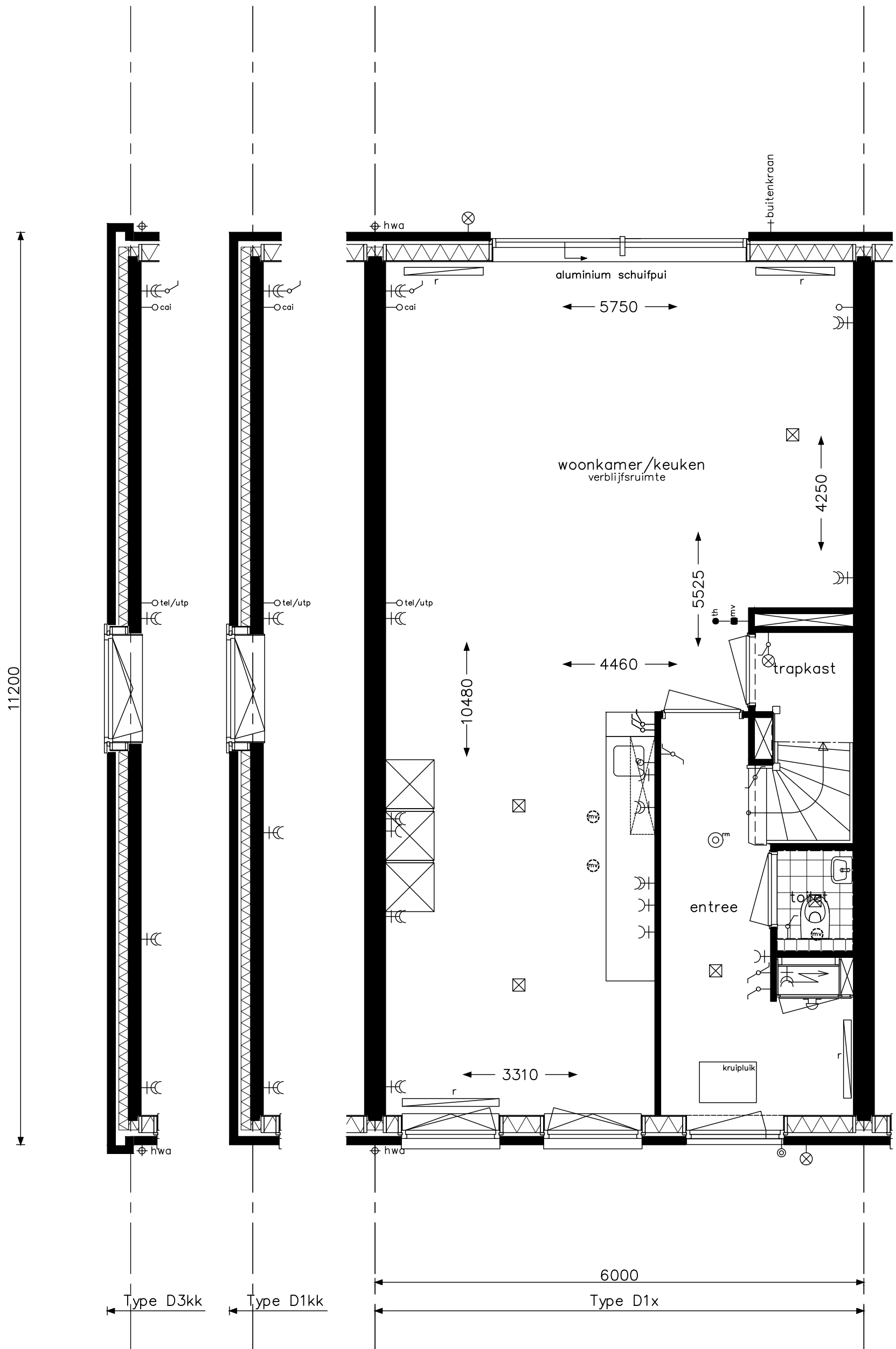

type D1kk ,D3kk en D1x - begane grond
 bouwnummers 23, 51, 54 en 57
 bouwnummers spiegelbeeld 22, 53 en 56

HWA's en muurankers volgens geveloverzichten

opdrachtgever



project Hoef en Haag Dorpshart fase 2b - Vianen

onderwerp woningtype D1kk, D3kk en D1x
 begane grond

projectnr. 8540

tekeningnr. V-241

schaal 1:50

tekenaar TGV

status definitief

(wijz)/datum (-): 23-03-2018

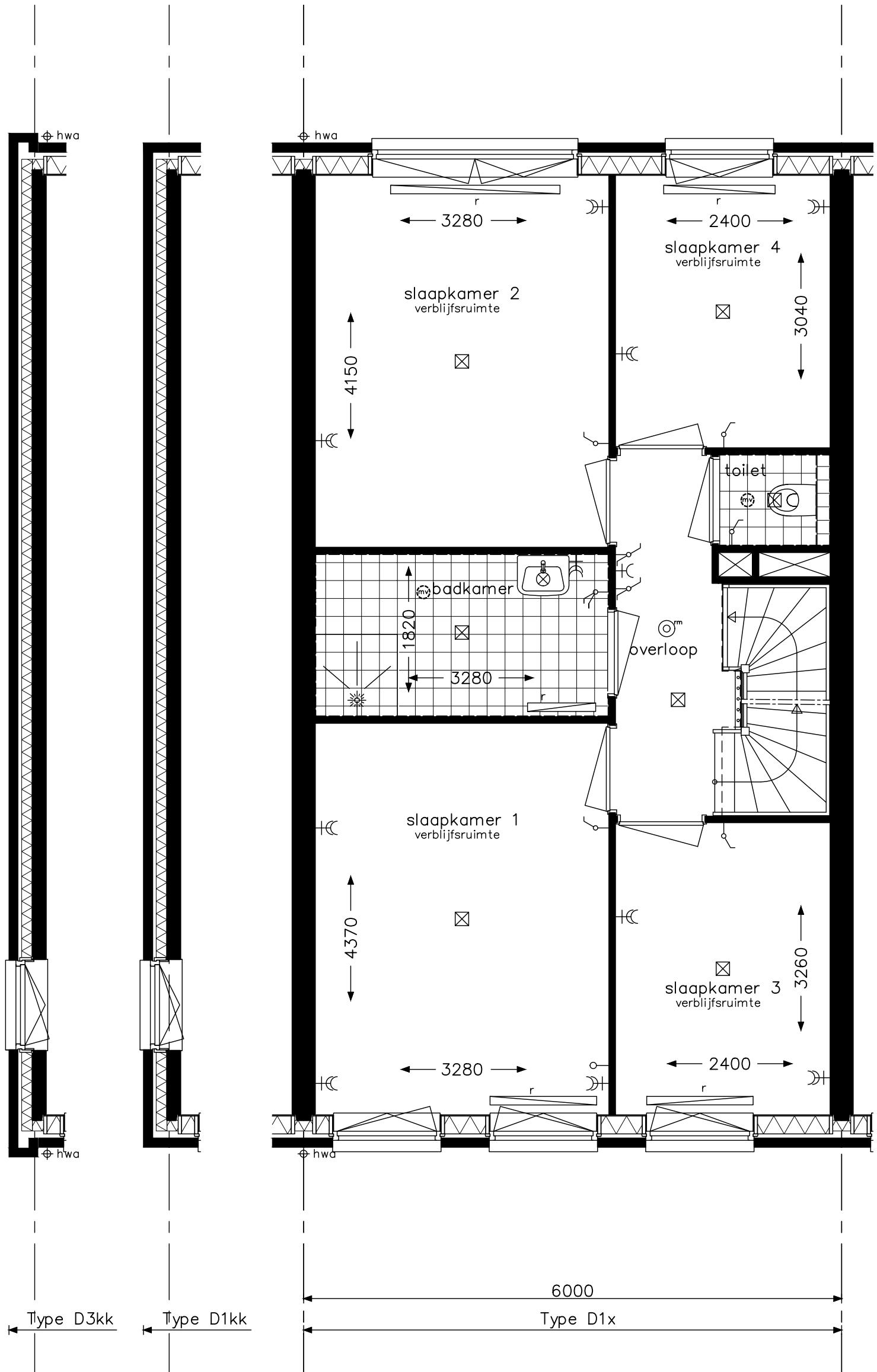

type D1kk ,D3kk en D1x - verdieping
 bouwnummers 23, 51, 54 en 57
 bouwnummers spiegelbeeld 22, 53 en 56

HWA's en muurankers volgens geveloverzichten

opdrachtgever



project Hoef en Haag Dorpshart fase 2b - Vianen

onderwerp woningtype D1kk ,D3kk en D1x
 verdieping

projectnr. 8540

tekeningnr. V-242

schaal 1:50

tekenaar TGV

status definitief

(wijz)/datum (-): 23-03-2018

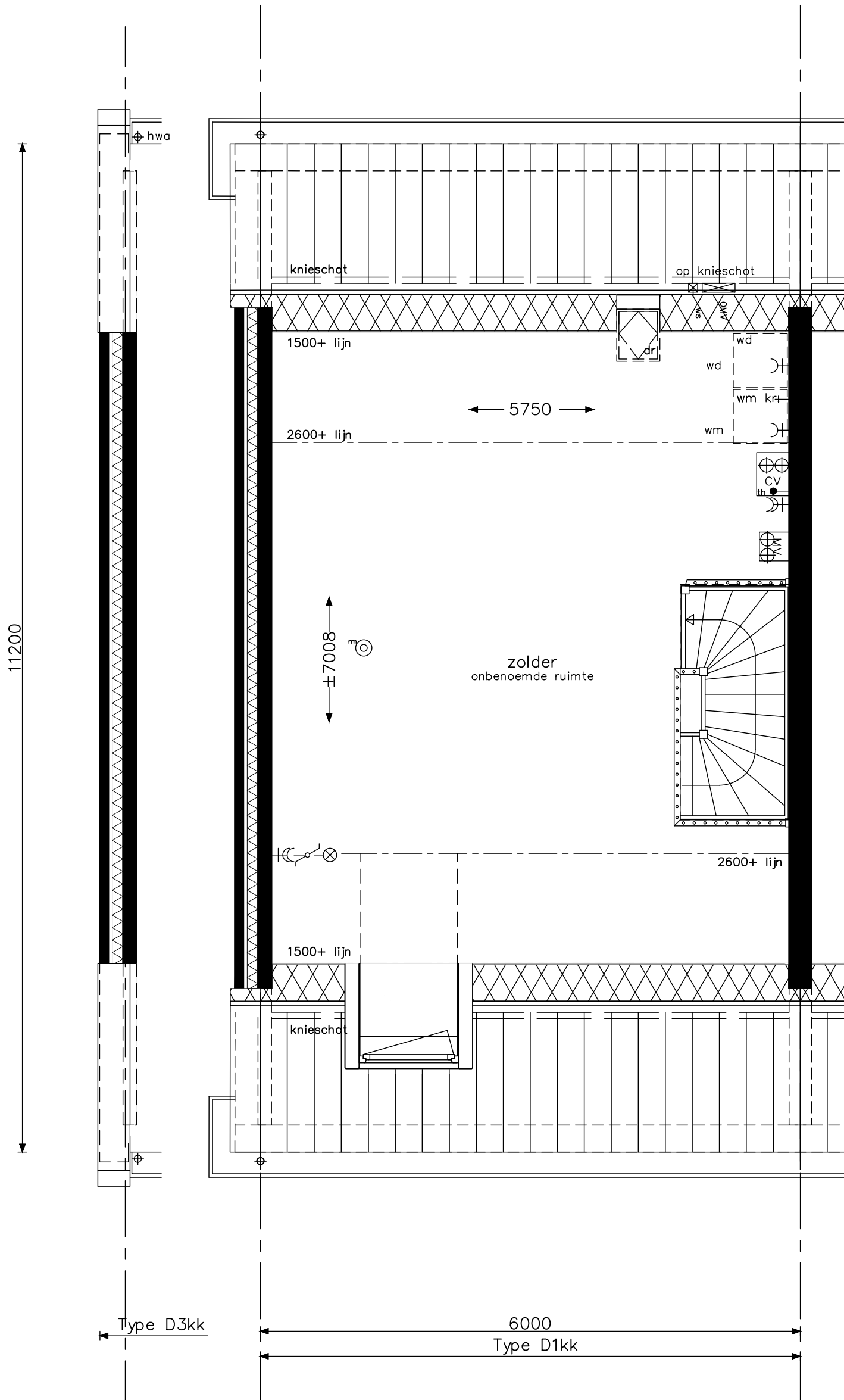

type D1kk en D3kk - zolder
 bouwnummers 51 , 54
 bouwnummers spiegelbeeld 53

HWA's en muurankers volgens geveloverzichten



project Hoef en Haag Dorpshart fase 2b - Vianen

onderwerp woningtype D1kk en D3kk
 zolder

projectnr. 8540

tekeningnr. V-243

schaal 1:50

tekenaar TGV

status definitief

(wijz)/datum (-): 23-03-2018

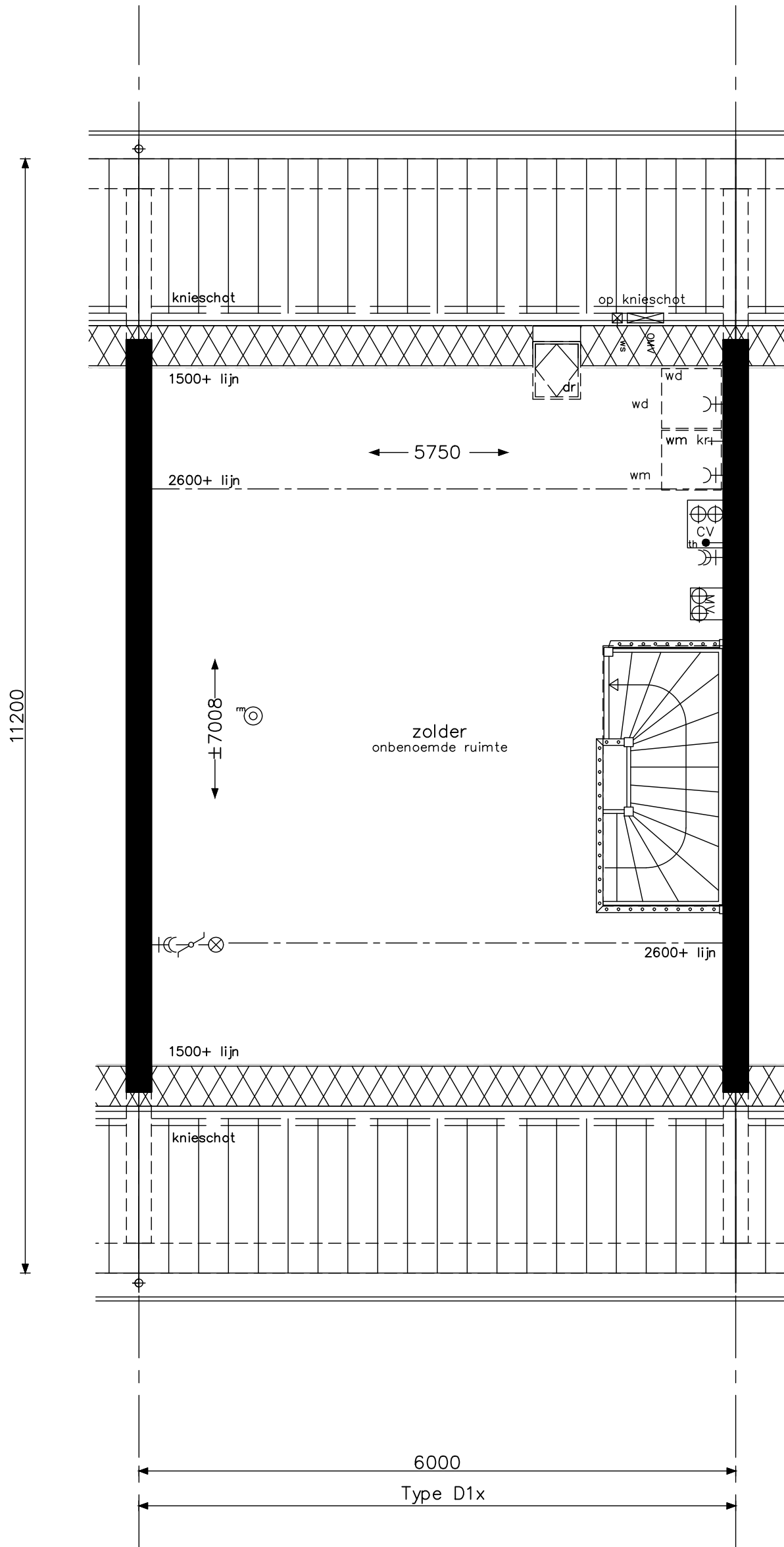

type D1x - zolder
 bouwnummers 23 en 57
 bouwnummers spiegelbeeld 22 en 56

HWA's en muurankers volgens geveloverzichten



project Hoef en Haag Dorpshart fase 2b - Vianen

onderwerp woningtype D1x
 zolder

projectnr. 8540

tekeningnr. V-243-1

schaal 1:50

tekenaar TGV

status definitief

(wijz)/datum (-): 23-03-2018

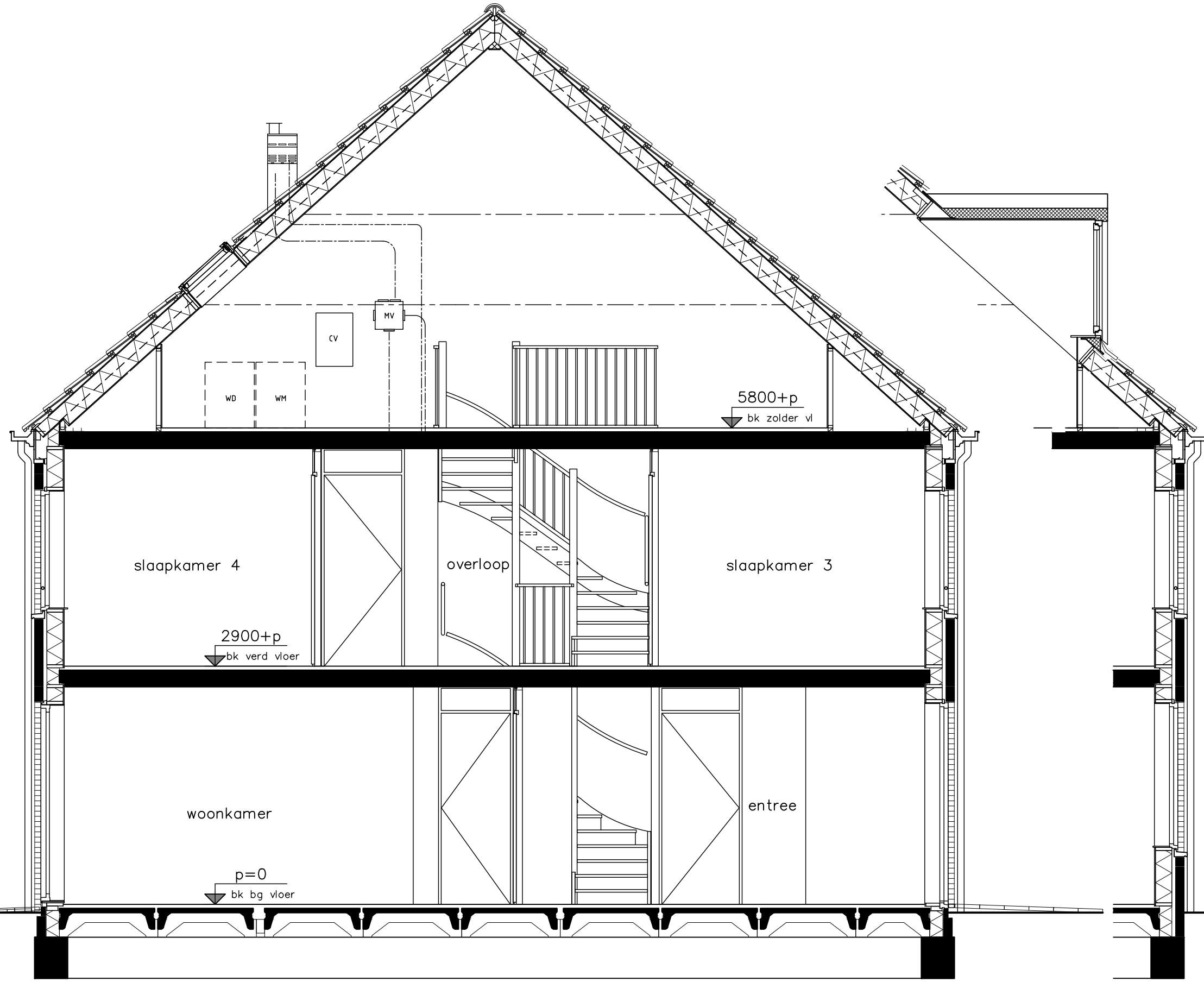

type D1kk, D1x en D3kk - doorsnede
 bouwnummers 23, 51, 54 en 57
 bouwnummers spiegelbeeld 22, 53 en 56



Project	Hoef en Haag Dorpshart fase 2b - Vianen		
onderwerp	woningtype D1kk, D1x en D3kk doorsnede	projectnr.	8540
schaal	1:50	tekenaar	TGV
		status	definitief
		tekeningnr.	V-244
		(wijz)/datum	(-): 23-03-2018

5800+p
bk zolder vl

2900+p
bk verd vloer

p=0
bk bg vloer

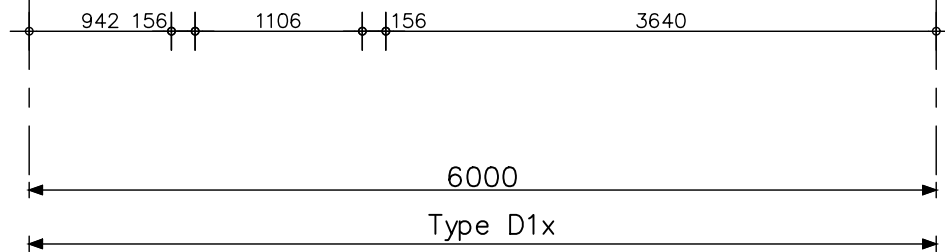
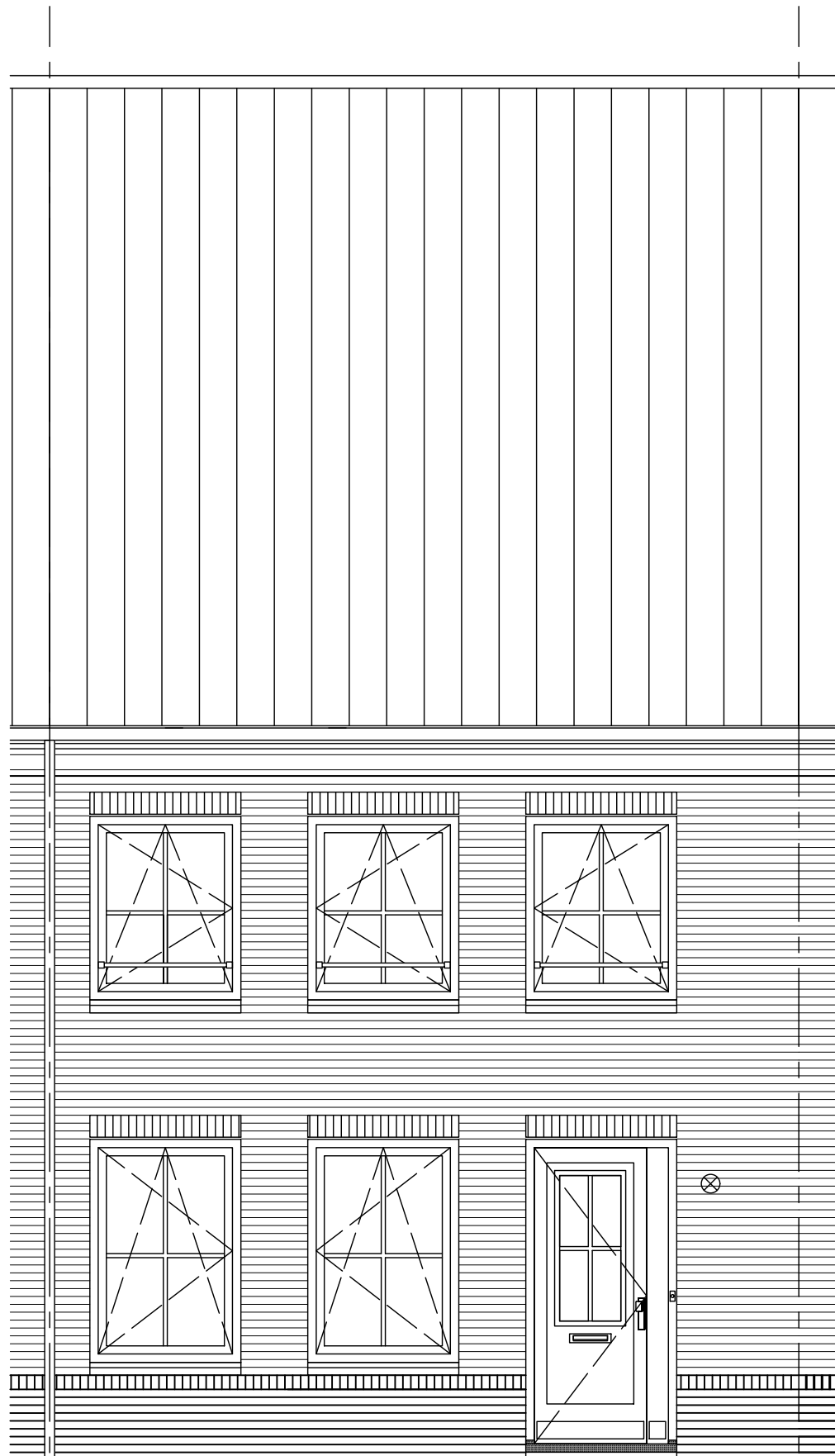

Project	Hoef en Haag Dorpshart fase 2b - Vianen		
onderwerp	wooningtype D1x voorgevel	projectnr.	8540
schaal	1:50	tekenaar	TGV
		status	definitief
		(wjp)/datum	(-): 23-03-2018



type D1x - voorgevel
bouwnummers 23 en 57
bouwnummers spiegelbeeld 22 en 56
HWA's en muurankers volgens geveloverzichten

5800+p
bk zolder vl

2900+p
bk verd vloer

p=0
bk bg vloer

Type D3kk

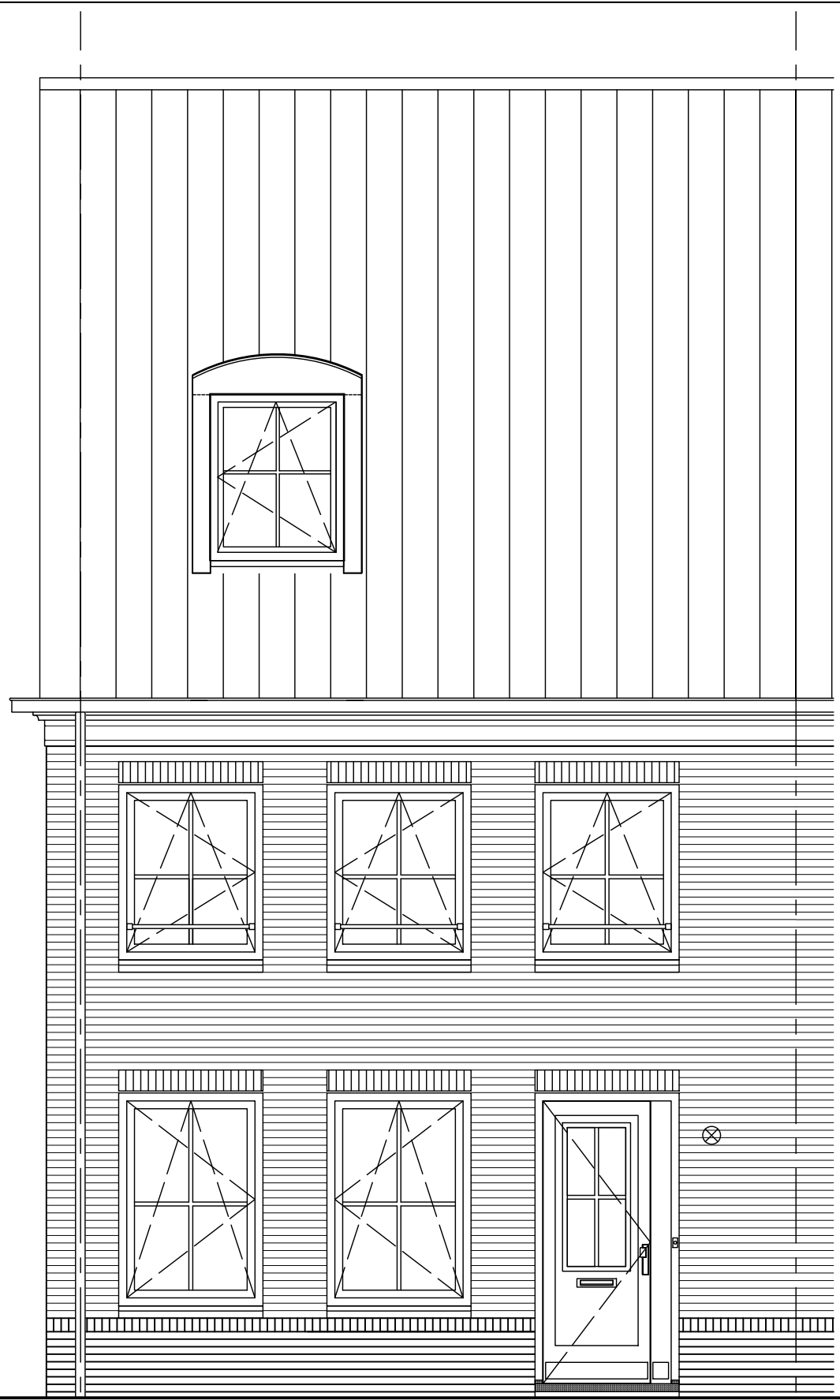

6000

Type D1kk

Project	Hoef en Haag Dorpshart fase 2b - Vianen		
onderwerp	woningtype D1kk en D3kk voorgevel	projectnr.	8540
schaal	1:50	tekenaar	TGV
		status	definitief
		tekeningnr.	V- 245
		(wijz)/datum	(-): 23-03-2018



type D1kk en D3kk - voorgevel
 bouwnummers 51 en 54
 bouwnummers spiegelbeeld 53

HWA's en muurankers volgens geveloverzichten



type D1kk, D1x en D3kk - achtergevel
 bouwnummers 23, 51, 54 en 57
 bouwnummers spiegelbeeld 22, 53 en 56

HWA's en muurankers volgens geveloverzichten



Project	Hoef en Haag Dorpshart fase 2b - Vianen		
onderwerp	woningtype D1kk, D1x en D3kk achtergevel	projectnr.	8540
schaal	1:50	tekenaar	TGV
		status	definitief
		tekeningnr.	V-246
		(wijz)/datum	(-): 23-03-2018

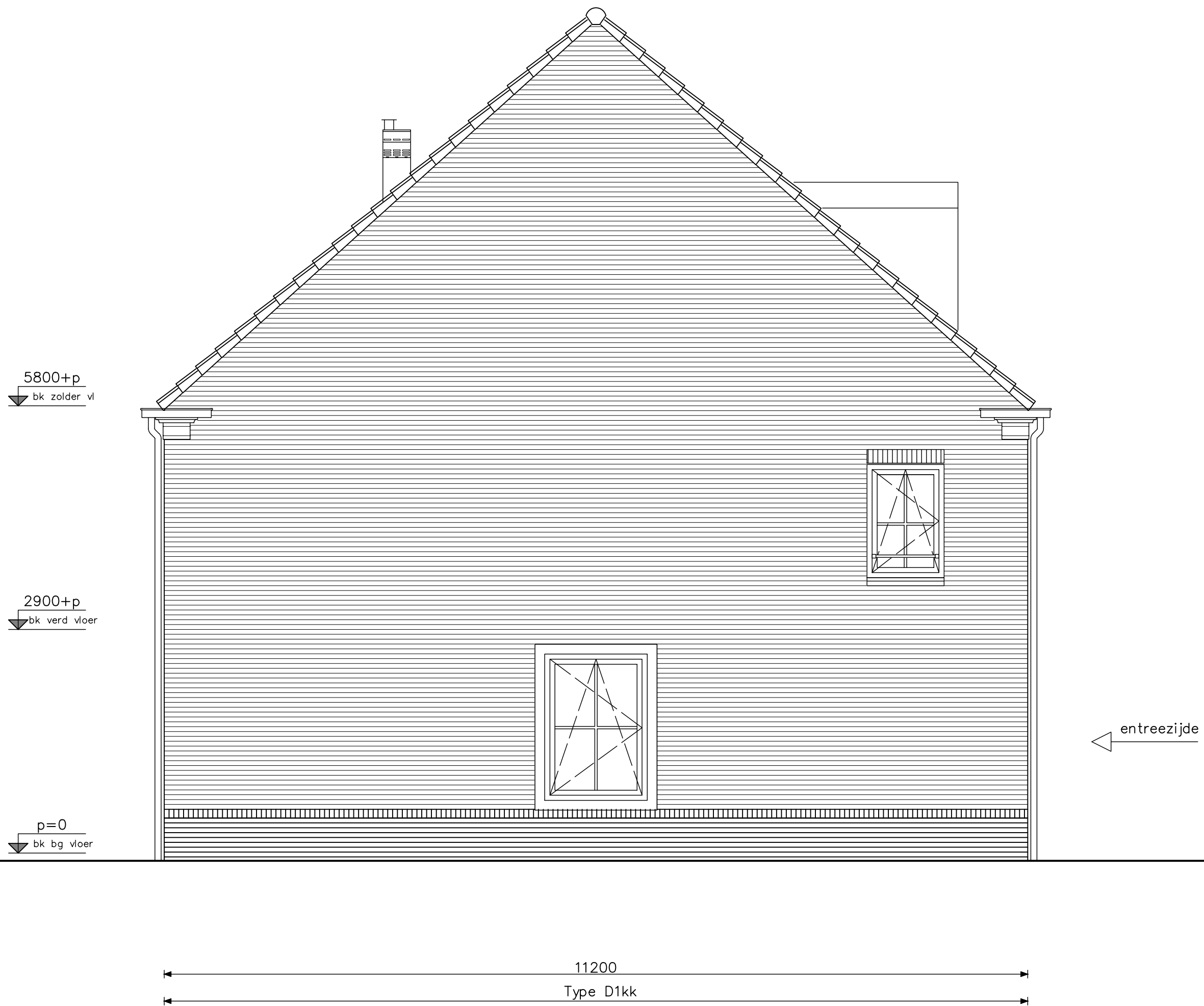

opdrachtgever		Project	Hoef en Haag Dorpshart fase 2b - Vianen		
		onderwerp	woningtype D1kk zijgevel	projectnr.	8540
type D1kk - zijgevel bouwnummers 54		tekenaar	TGV	status	definitief
		schaal	1:50	(wijz)/datum	(-): 23-03-2018
		tekeningnr.	V-247		

5800+p
bk zolder vl

2900+p
bk verd vloer

p=0
bk bg vloer

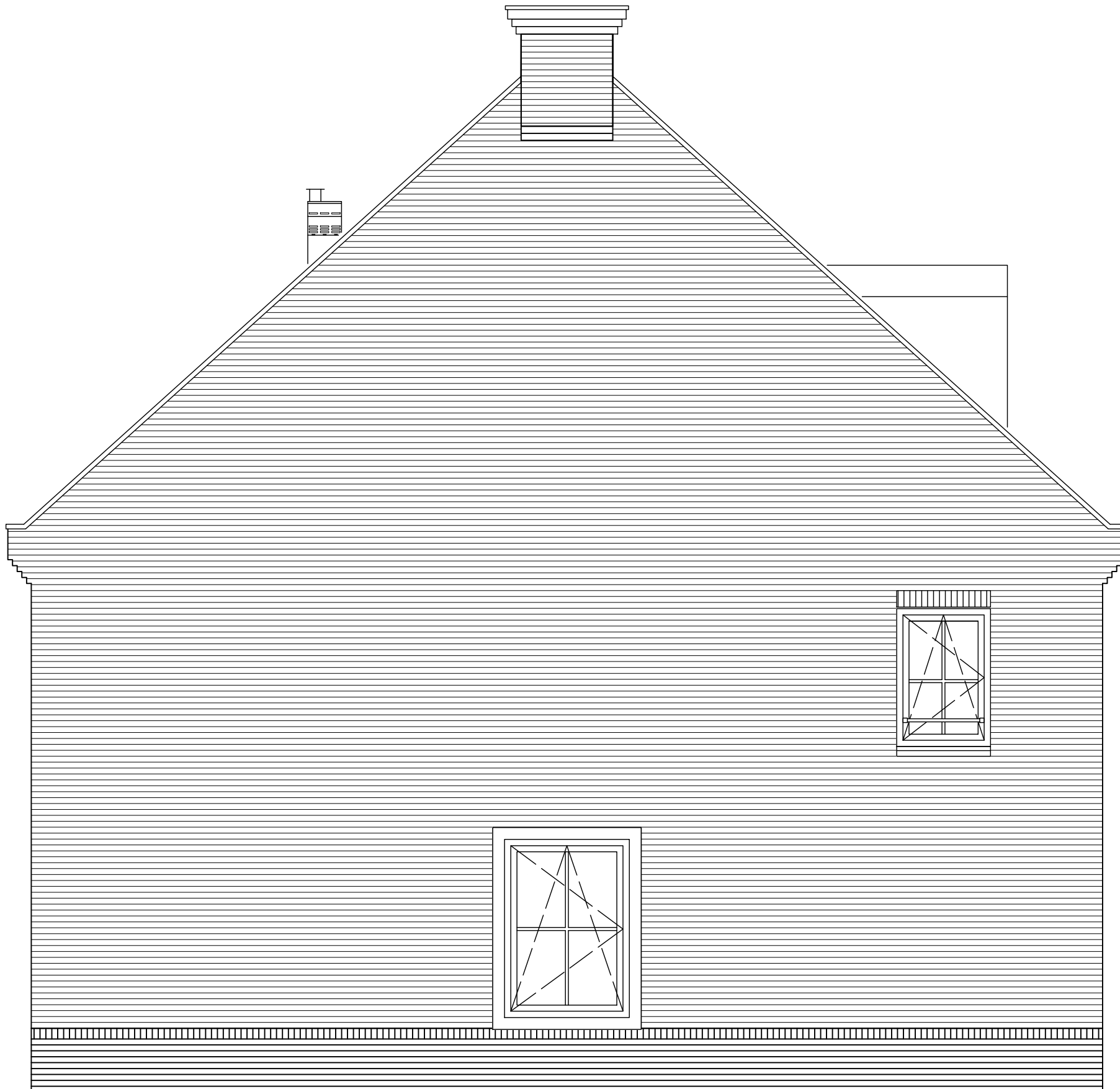

11420
Type D3kk

Project	Hoef en Haag Dorpshart fase 2b - Vianen		
onderwerp	woningtype D3kk zijgevel	projectnr.	8540
schaal	1:50	tekenaar	TGV
		status	definitief
		(wijz)/datum	(-): 23-03-2018



type D3kk - zijgevel
bouwnummers 51
bouwnummers spiegelbeeld 53

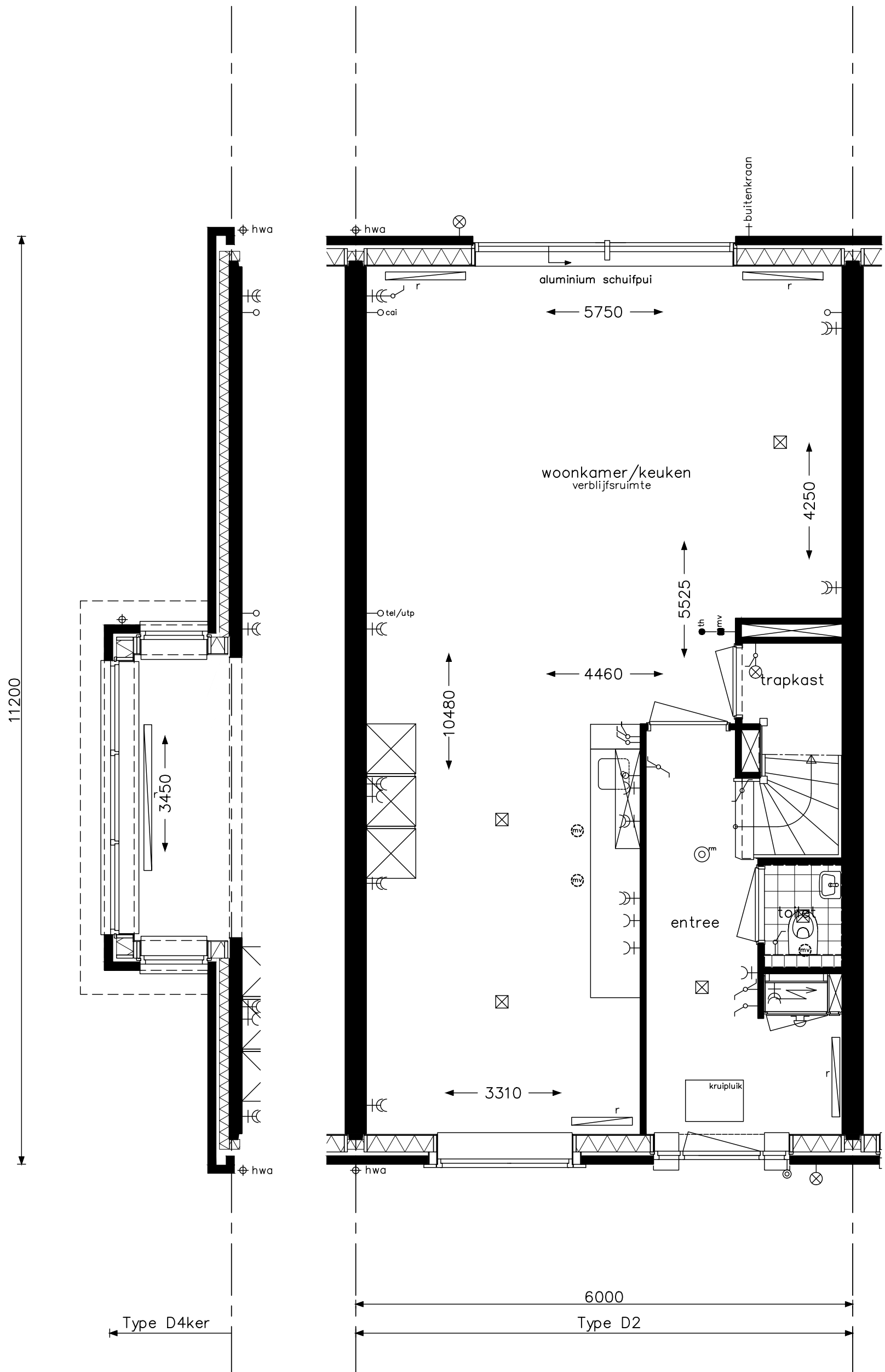

type D2 en D4ker - begane grond
 bouwnummers 32 en 33
 bouwnummers spiegelbeeld 25 en 59

HWA's en muurankers volgens geveloverzichten

opdrachtgever



project **Hoef en Haag Dorpshart fase 2b - Vianen**

onderwerp
 woningtype D2 en D4ker
 begane grond

projectnr. **8540**

tekeningnr.
V- 241A

schaal
 1:50

tekenaar
 TGV

status
 definitief

(wijz)/datum
 (-): 23-03-2018

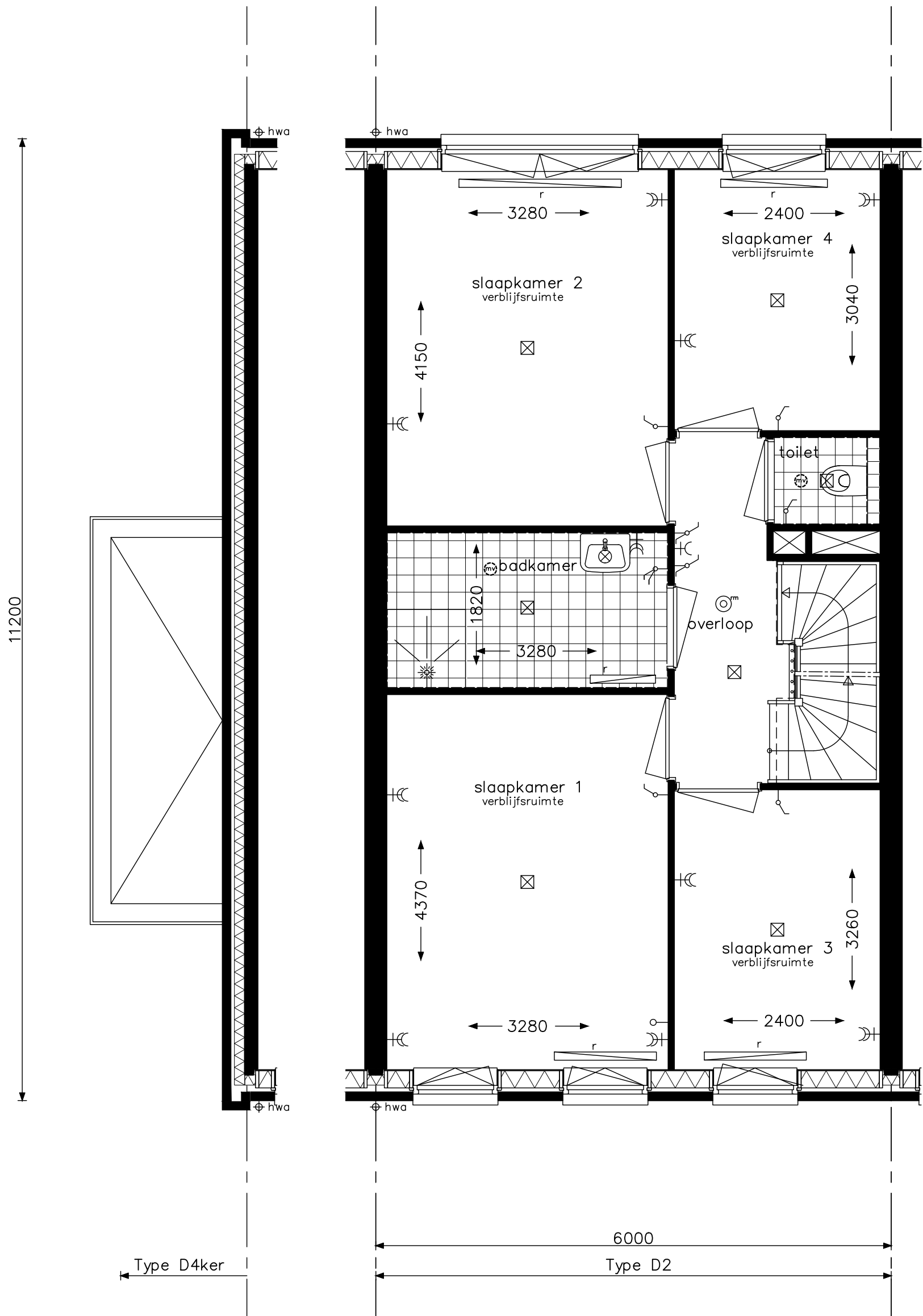

type D2 en D4ker - verdieping
 bouwnummers 32 en 33
 bouwnummers spiegelbeeld 25 en 59

HWA's en muurankers volgens geveloverzichten



project **Hoef en Haag Dorpshart fase 2b - Vianen**

onderwerp woningtype D2 en D4ker
 verdieping

projectnr. **8540**

tekeningnr. **V- 242A**

schaal 1:50

tekenaar TGV

status definitief

(wijz)/datum (-): 23-03-2018

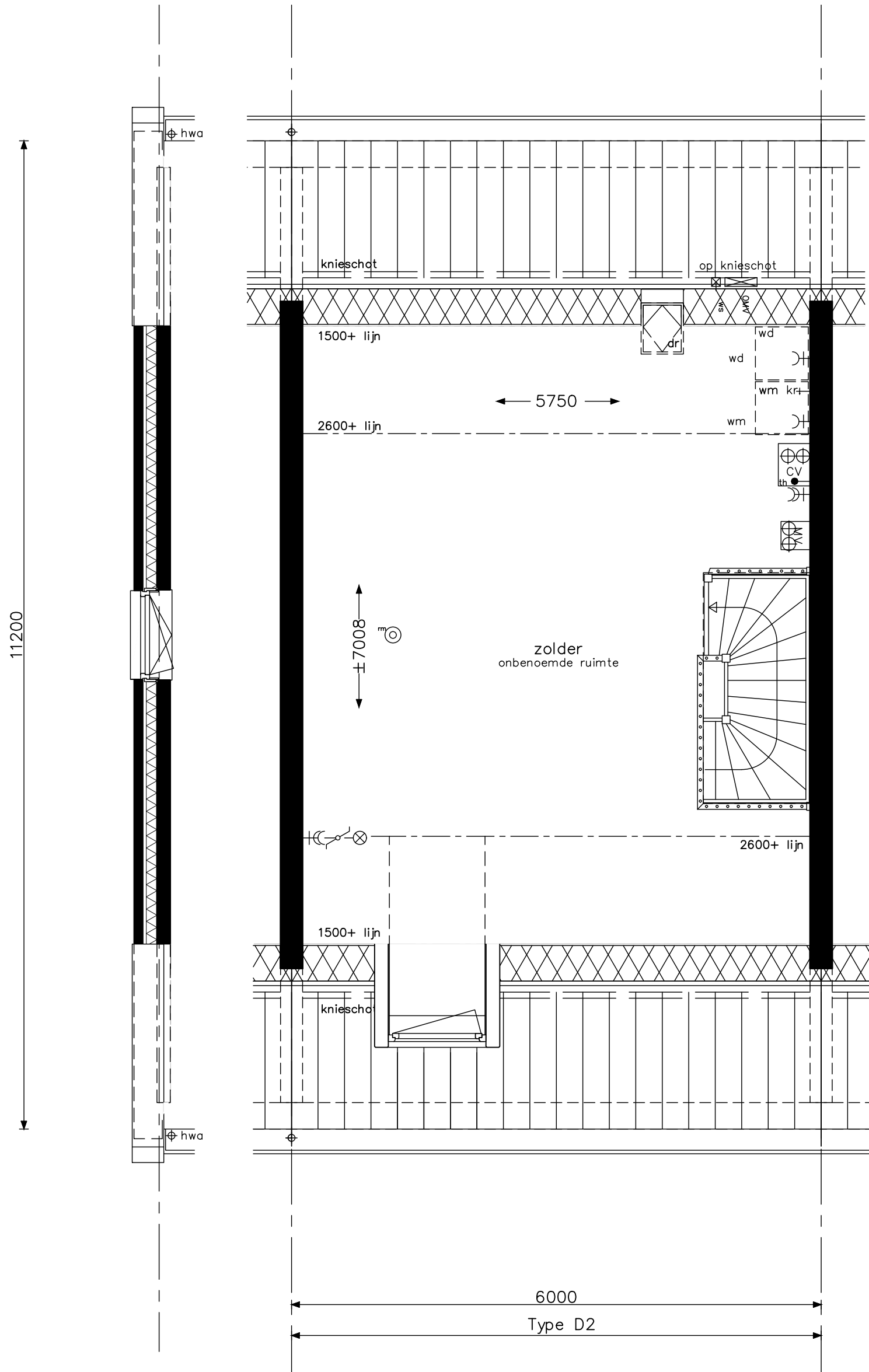

type D2 en D4ker - zolder
 bouwnummers 32 en 33
 bouwnummers spiegelbeeld 25 en 59

HWA's en muurankers volgens geveloverzichten



opdrachtgever **project** Hoef en Haag Dorpshart fase 2b - Vianen

onderwerp woningtype D2 en D4ker
 zolder

projectnr. 8540
 tekeningnr. V-243A

schaal 1:50

tekenaar TGV

status definitief

(wijz)/datum (-): 23-03-2018

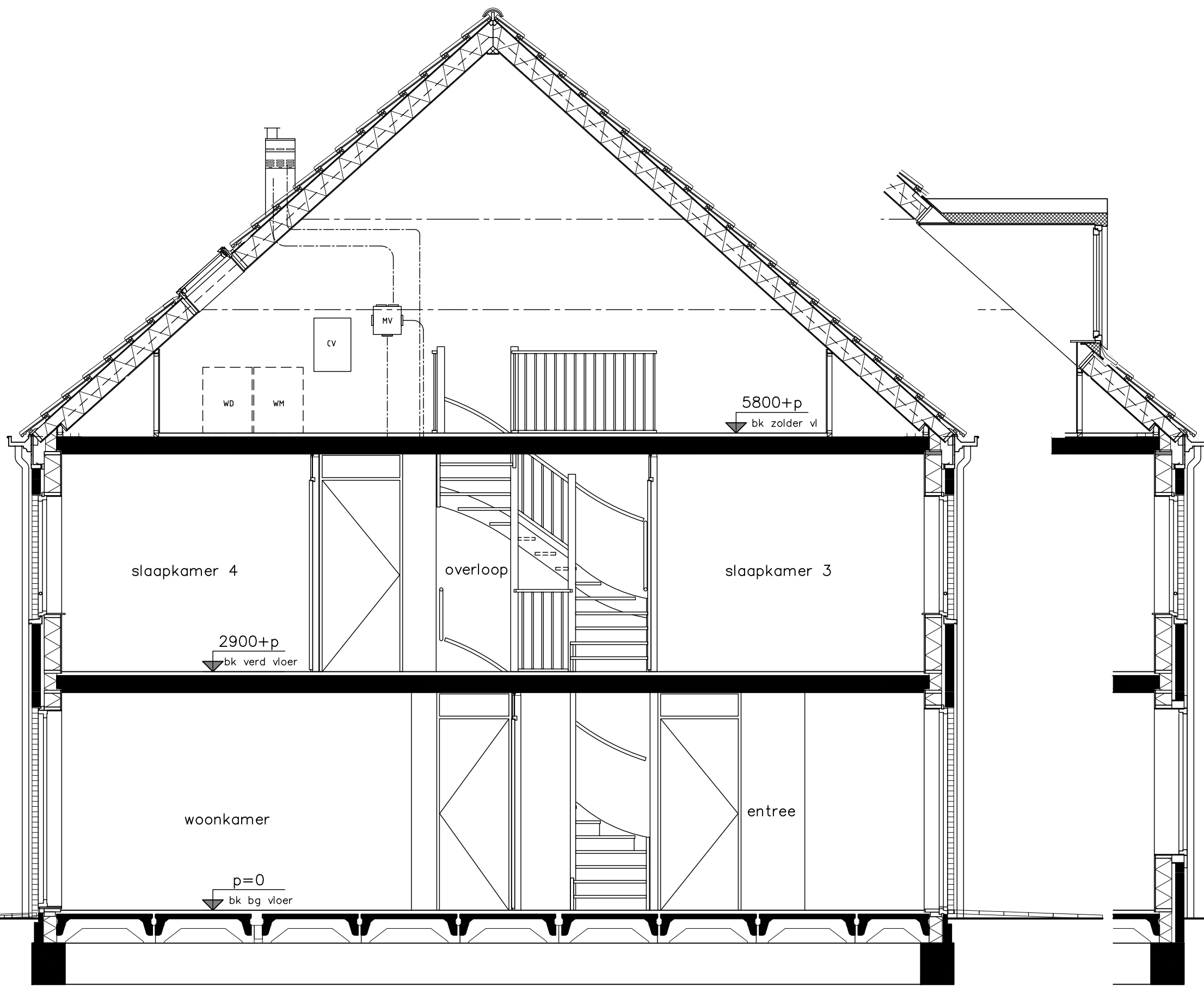

type D2 en D4ker - doorsnede
bouwnummers 32 en 33
bouwnummers spiegelbeeld 25 en 59



Project	Hoef en Haag Dorpshart fase 2b - Vianen
Onderwerp	woningtype D2 en D2k doorsnede
Schaal	1:50
Tekenaar	TGV
Status	definitief
Projectnr.	8540
Tekeningnr.	V-244A
(wijz)/datum	(-): 23-03-2018

5800+p
bk zolder vl

2900+p
bk verd vloer

p=0
bk bg vloer

1535
Type D4ker

6000
Type D2

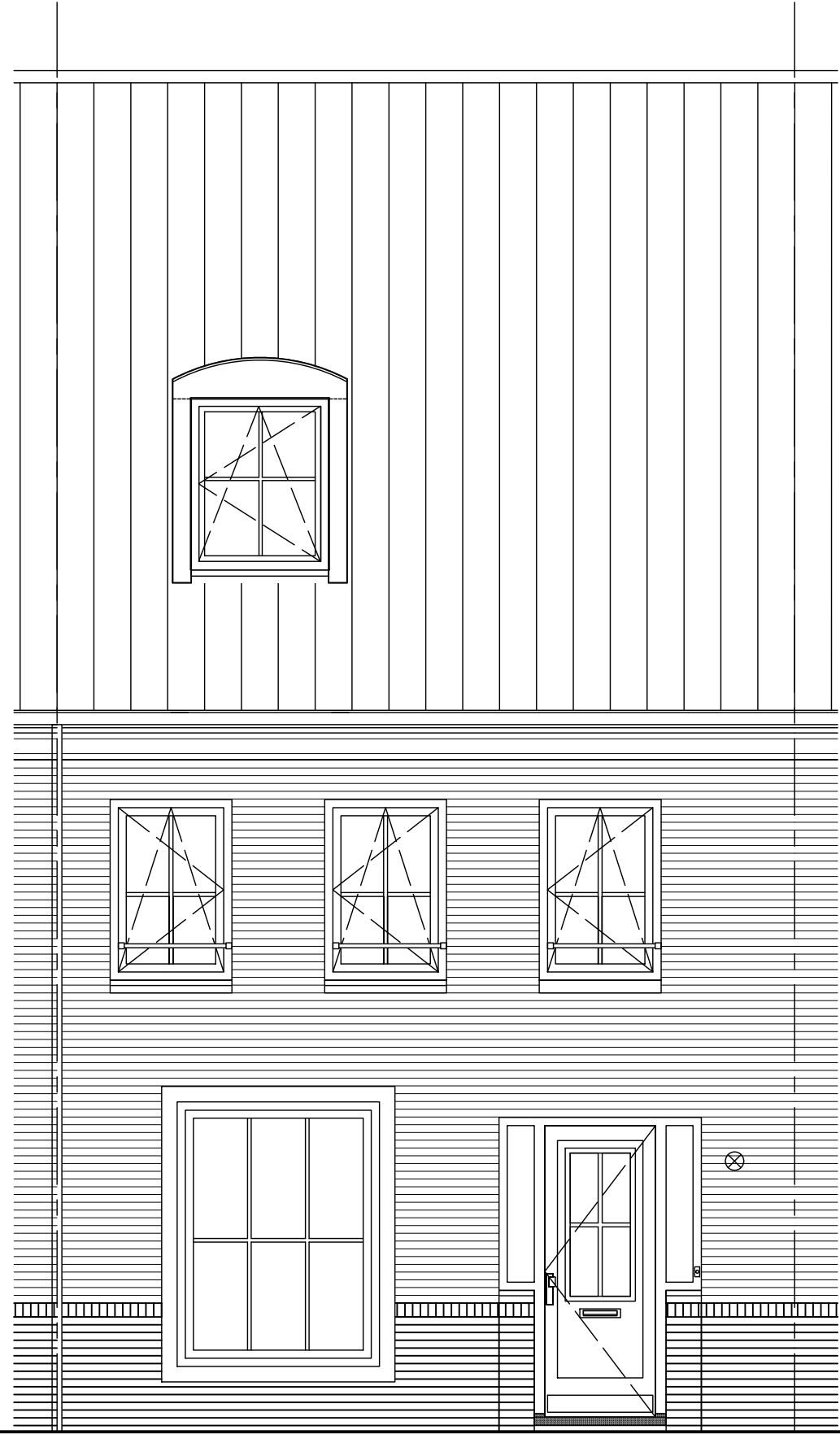
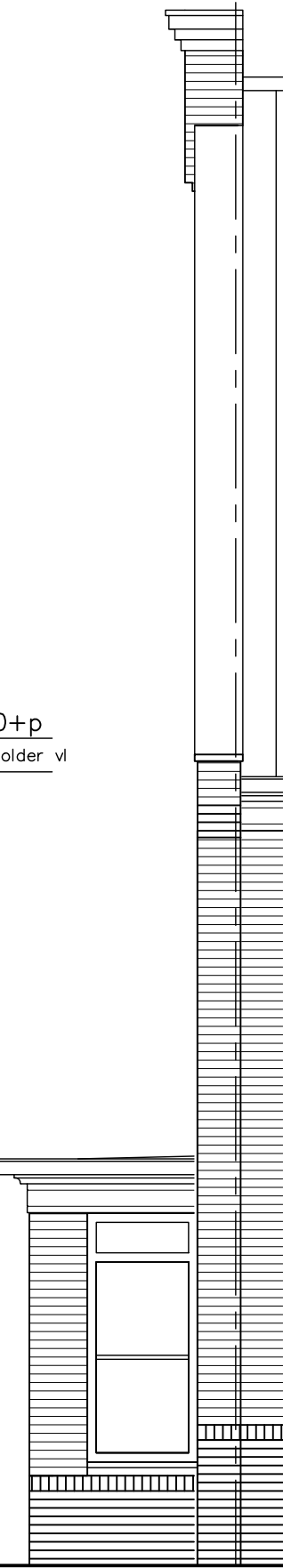

type D2 en D4ker - voorgevel
bouwnummers 32 en 33
bouwnummers spiegelbeeld 25 en 59

HWA's en muurankers volgens geveloverzichten



Project	Hoef en Haag Dorpshart fase 2b - Vianen		
onderwerp	woningtype D2 en D4ker voorgevel	projectnr.	8540
schaal	1:50	tekenaar	TGV
		status	definitief
		tekeningnr.	V-245A
		(wijz)/datum	(-): 23-03-2018

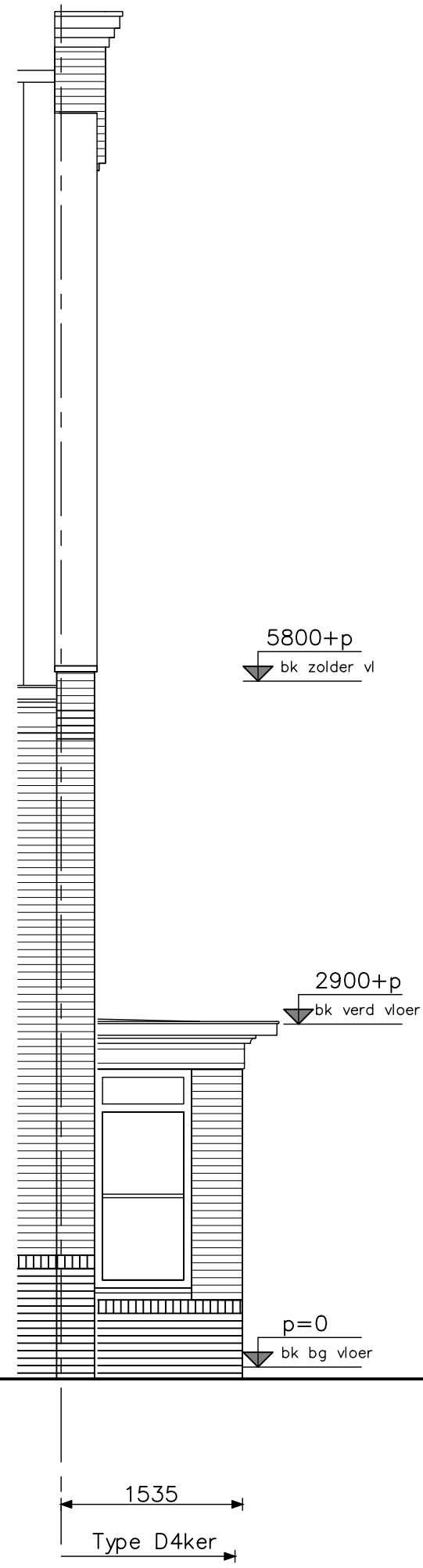
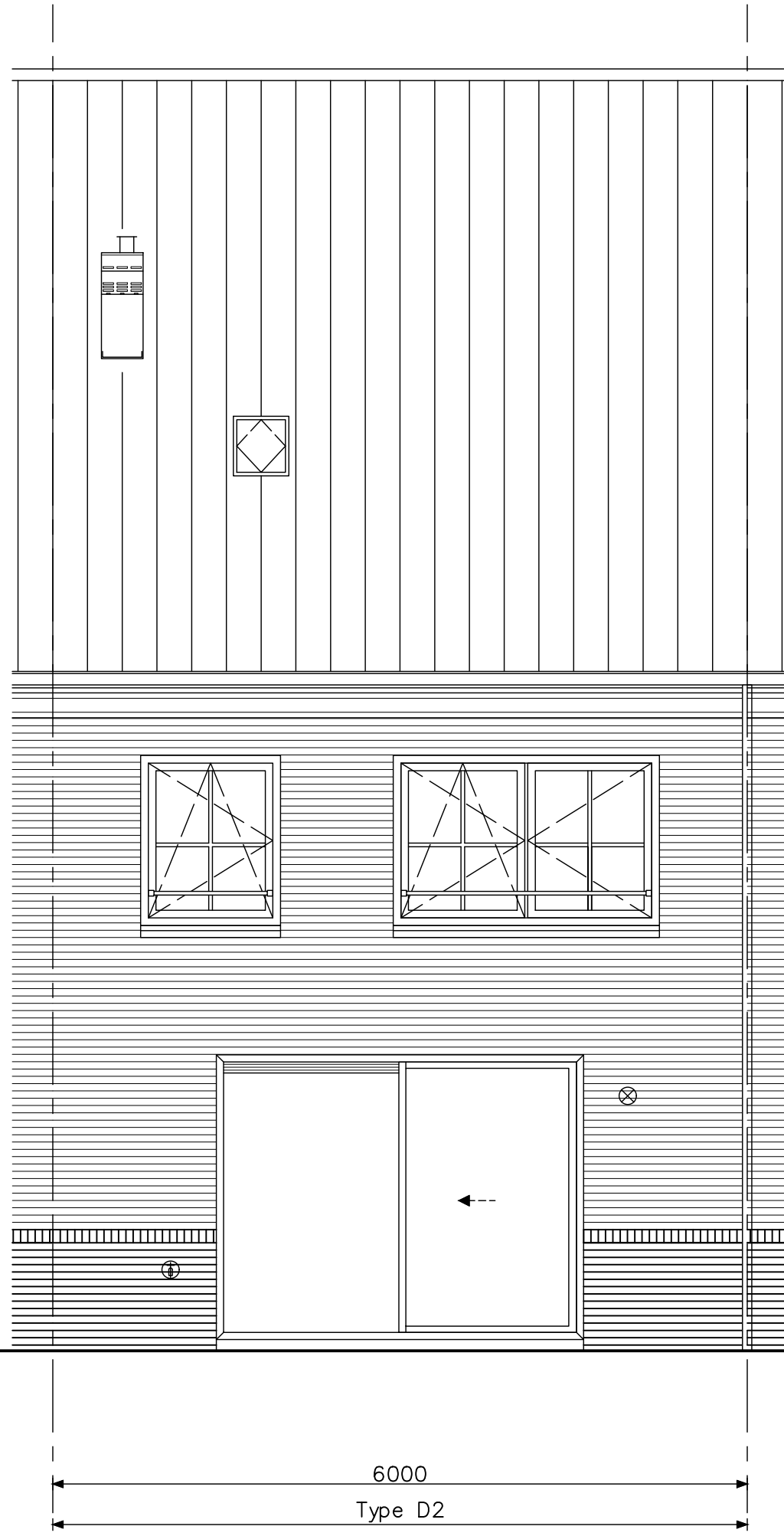

type D2 en D4ker - achtergevel
bouwnummers 32 en 33
bouwnummers spiegelbeeld 25 en 59

HWA's en muurankers volgens geveloverzichten



Project	Hoef en Haag Dorpshart fase 2b - Vianen		
onderwerp	woningtype D2 en D4ker achtergevel	projectnr.	8540
schaal	1:50	tekenaar	TGV
		status	definitief
		(wijz)/datum	(-): 23-03-2018

5800+p
bk zolder vl

2900+p
bk verd vloer

p=0
bk bg vloer



2518+p
bk kozijn

entreezijde

11420
Type D4ker

Project	Hoef en Haag Dorpshart fase 2b - Vianen
onderwerp	Woningtype D4ker zijgevel
projectnr.	8540
tekeningnr.	V-247A
schaal	1:50
tekenaar	TGV
status	definitief
(wijz)/datum	(-): 23-03-2018



type D4ker - zijgevel
bouwnummers 32

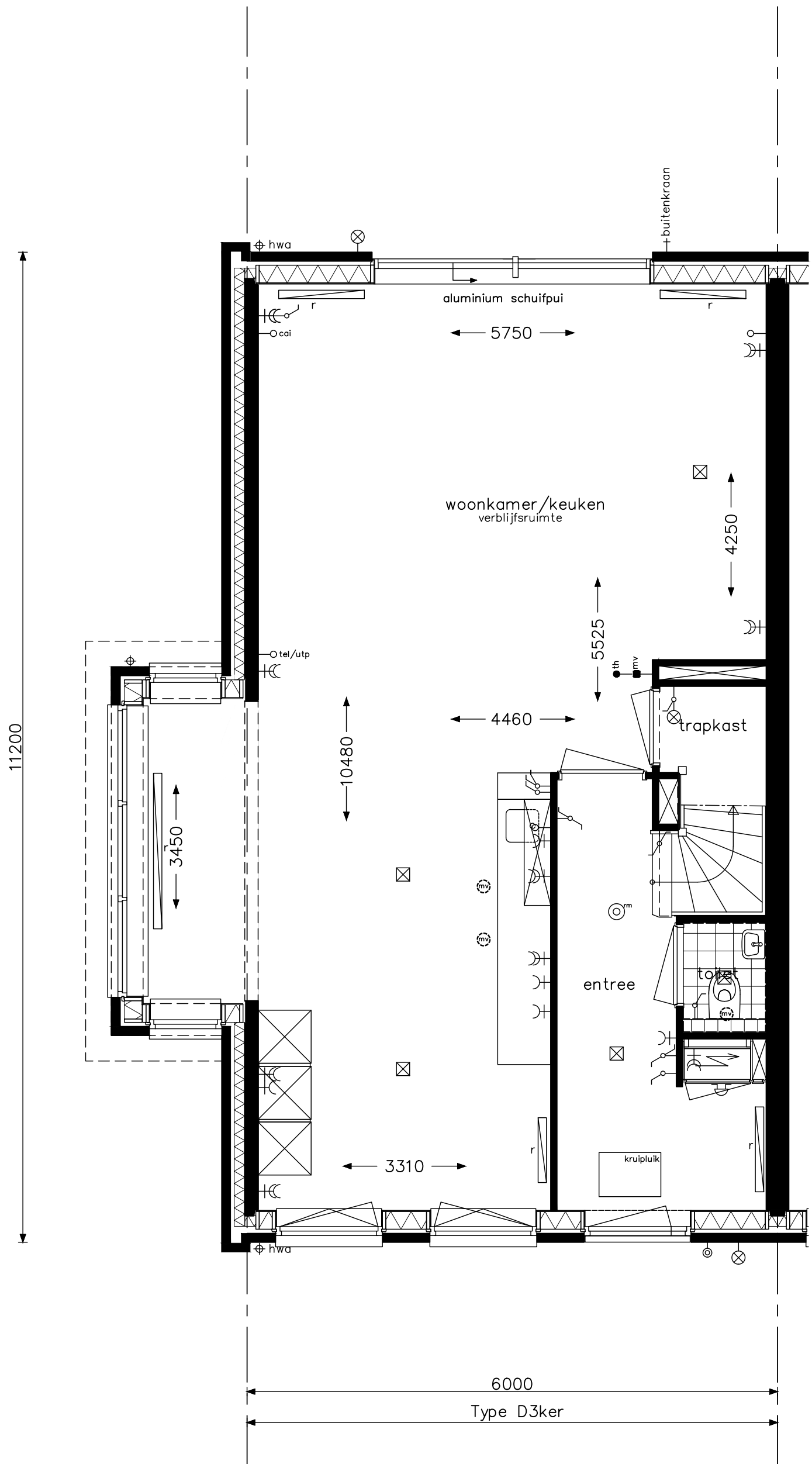

type D3ker - begane grond
bouwnummers 20

HWA's en muurankers volgens geveloverzichten

opdrachtgever



project Hoef en Haag Dorpshart fase 2b - Vianen

onderwerp woningtype D3ker
begane grond

projectnr. 8540

tekeningnr. V-241B

schaal 1:50

tekenaar TGV

status definitief

(wijz)/datum (-): 23-03-2018

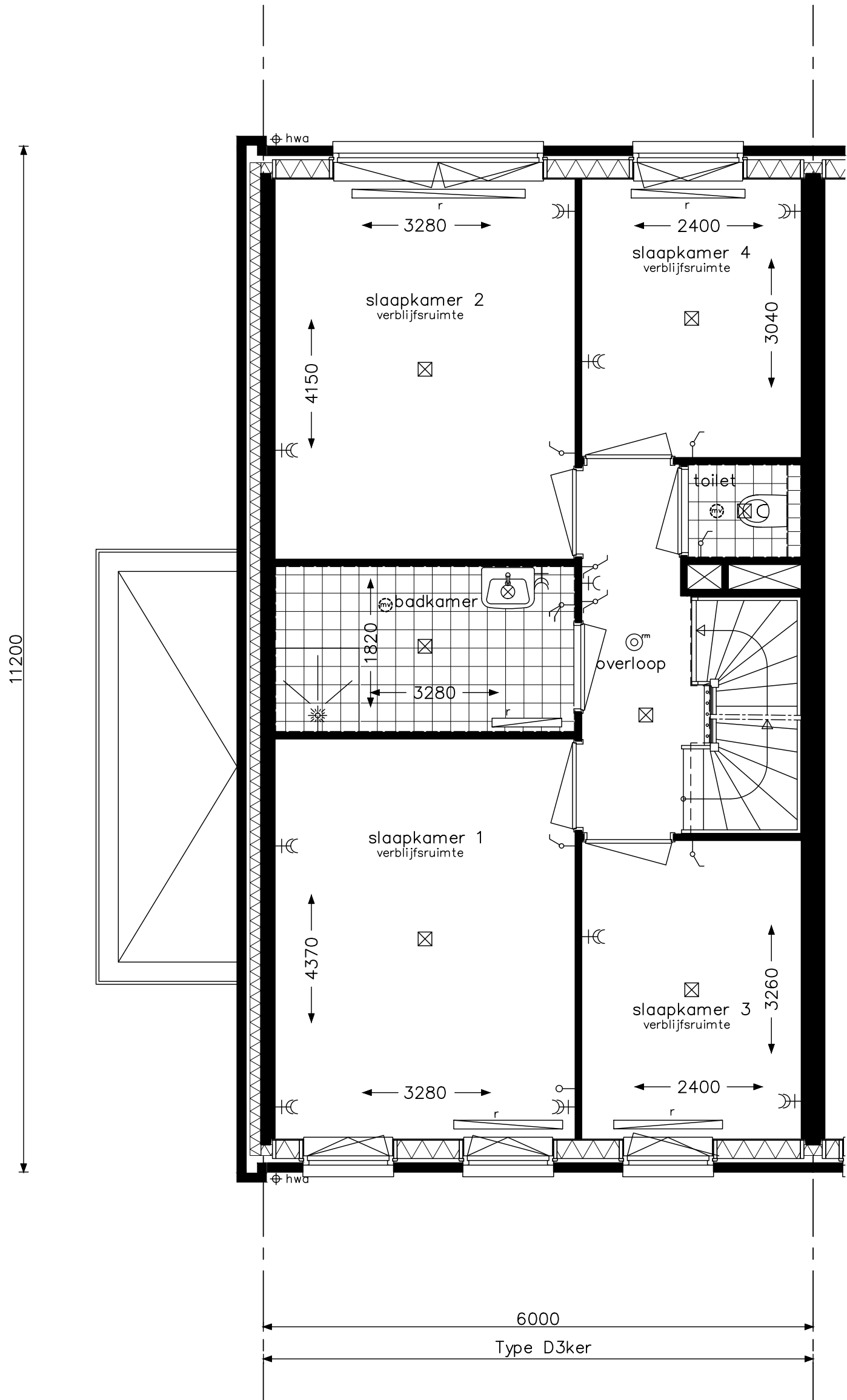

type D3ker - verdieping
bouwnummers 20

HWA's en muurankers volgens geveloverzichten



project **Hoef en Haag Dorpshart fase 2b - Vianen**

onderwerp
woningtype D3ker
verdieping

projectnr. **8540**

tekeningnr.
V- 242B

schaal
1:50

tekenaar
TGV

status
definitief

(wijz)/datum
(-): 23-03-2018

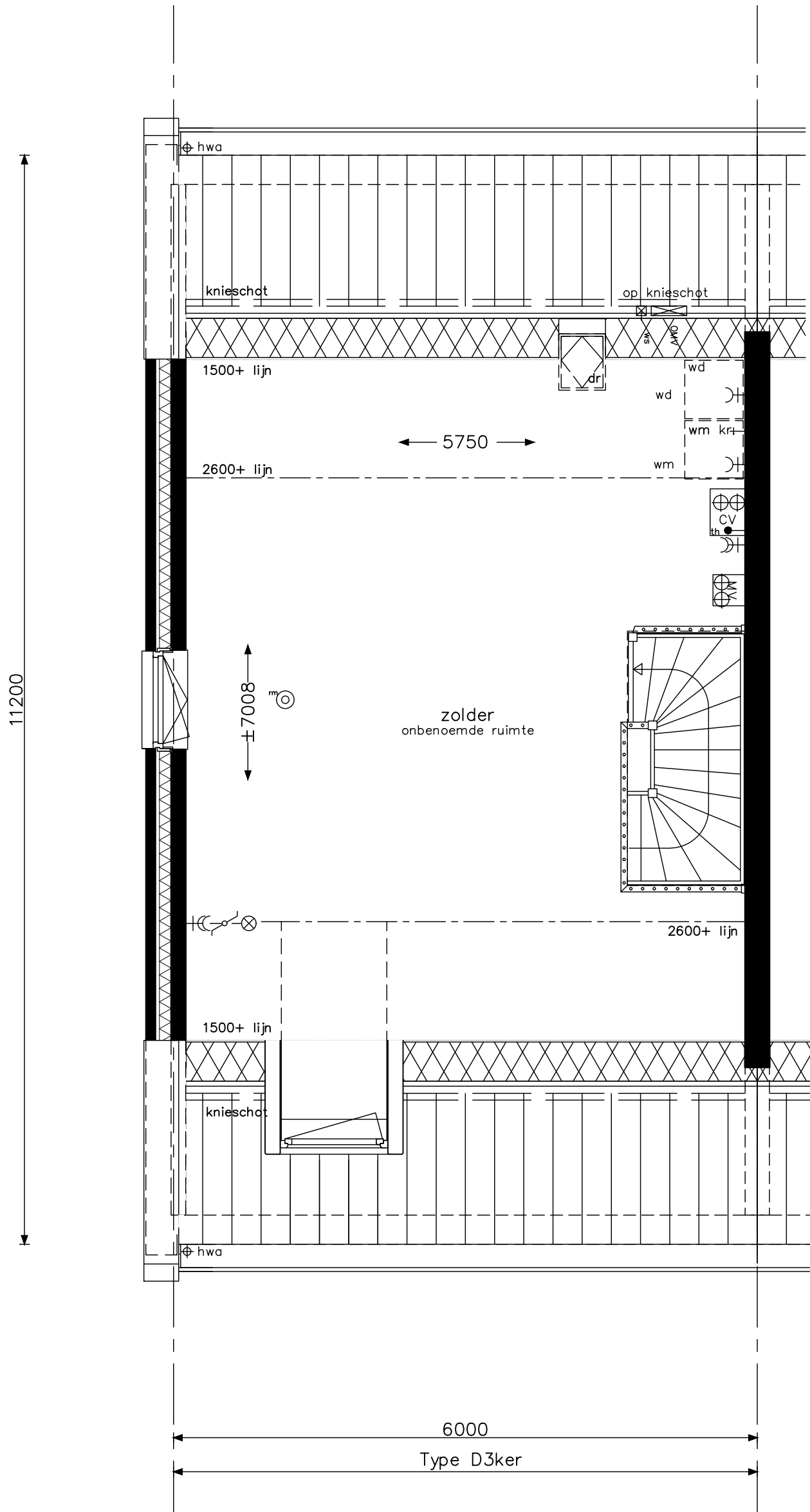

type D3ker - zolder
bouwnummers 20

HWA's en muurankers volgens geveloverzichten



project **Hoef en Haag Dorpshart fase 2b - Vianen**

onderwerp
woningtype D3ker
zolder

projectnr. **8540**

tekeningnr.
V- 243B

schaal
1:50

tekenaar
TGV

status
definitief

(wijz)/datum
(-): 23-03-2018

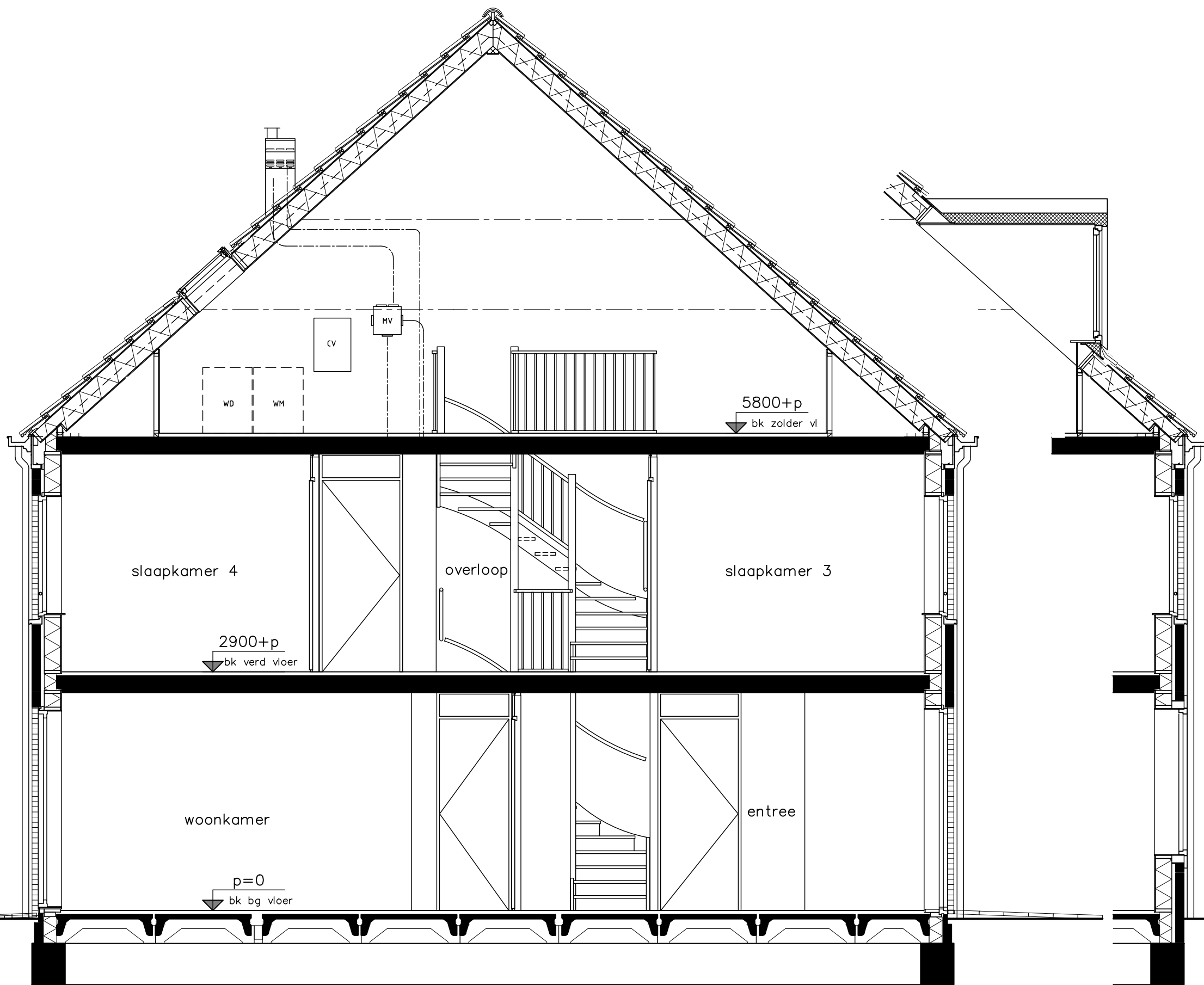

type D3ker - doorsnede
bouwnummers 20



Project	Hoef en Haag Dorpshart fase 2b - Vianen
Onderwerp	woningtype D3ker doorsnede
Schaal	1:50
Tekenaar	TGV
Status	definitief
Projectnr.	8540
Tekeningnr.	V-244B
(wijz)/datum	(-): 23-03-2018

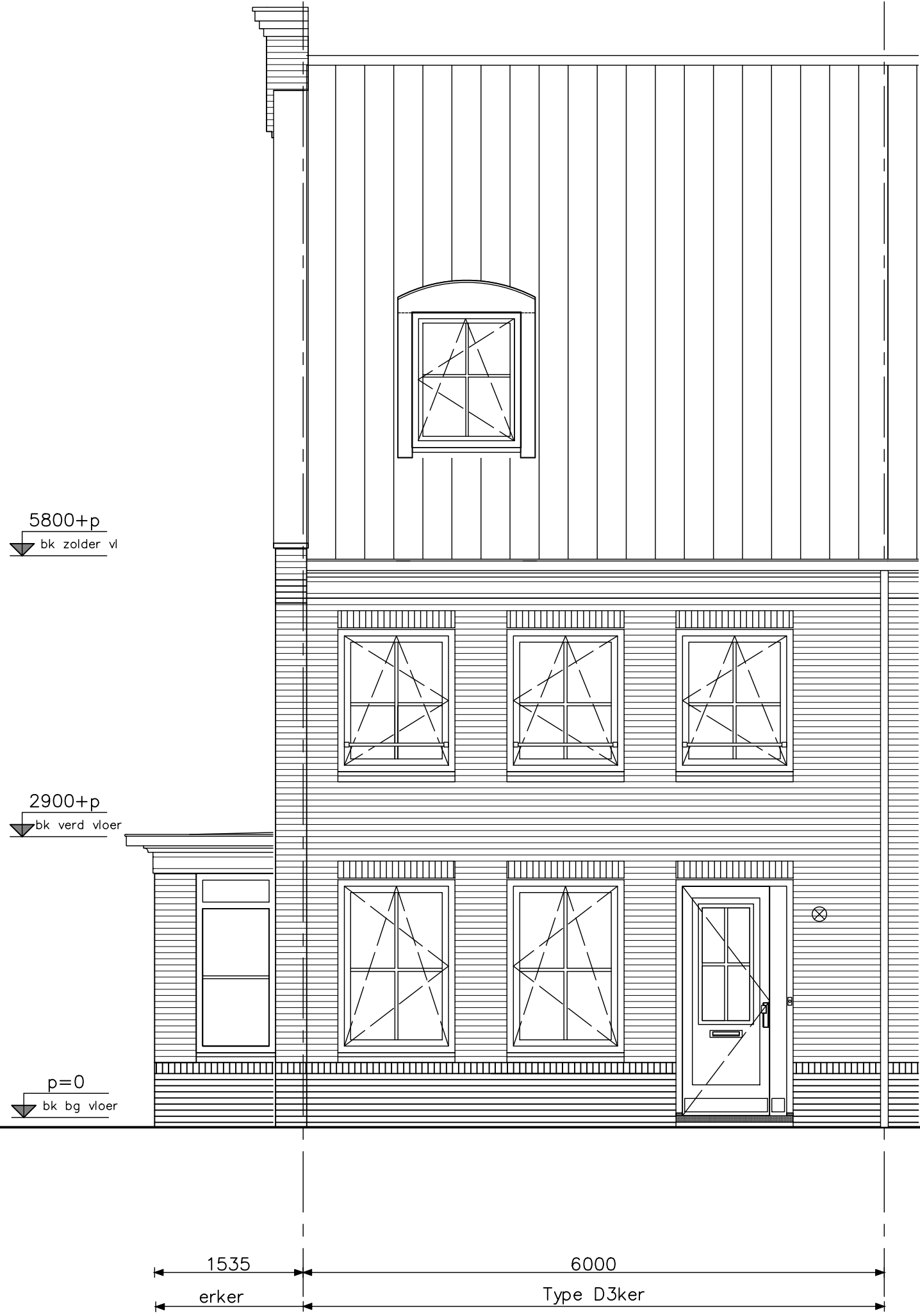

type D3ker - voorgevel
bouwnummers 20



Project	Hoef en Haag Dorpshart fase 2b - Vianen
onderwerp	woningtype D3ker voorgevel
projectnr.	8540
tekeningnr.	V-245B
schaal	1:50
tekenaar	TGV
status	definitief
(wijz)/datum	(-): 23-03-2018

HWA's en muurankers volgens geveloverzichten



type D3ker - achtergevel
bouwnummers 20



Project	Hoef en Haag Dorpshart fase 2b - Vianen		
onderwerp	woningtype D3ker achtergevel	projectnr.	8540
schaal	1:50	tekenaar	TGV
		status	definitief
		tekeningnr.	V-246B
		(wijz)/datum	(-): 23-03-2018

HWA's en muurankers volgens geveloverzichten

5800+p
bk zolder vl

2900+p
bk verd vloer

p=0
bk bg vloer



11420
Type D3ker

2518+p
bk kozijn

entreezijde

Project	Hoef en Haag Dorpshart fase 2b - Vianen
Onderwerp	Woningtype D3ker zijgevel
Projectnr.	8540
Tekeningnr.	V-247B
Schaal	1:50
Tekenaar	TGV
Status	definitief
Wijz./datum	(-): 23-03-2018



type D3ker - zijgevel
bouwnummers 20

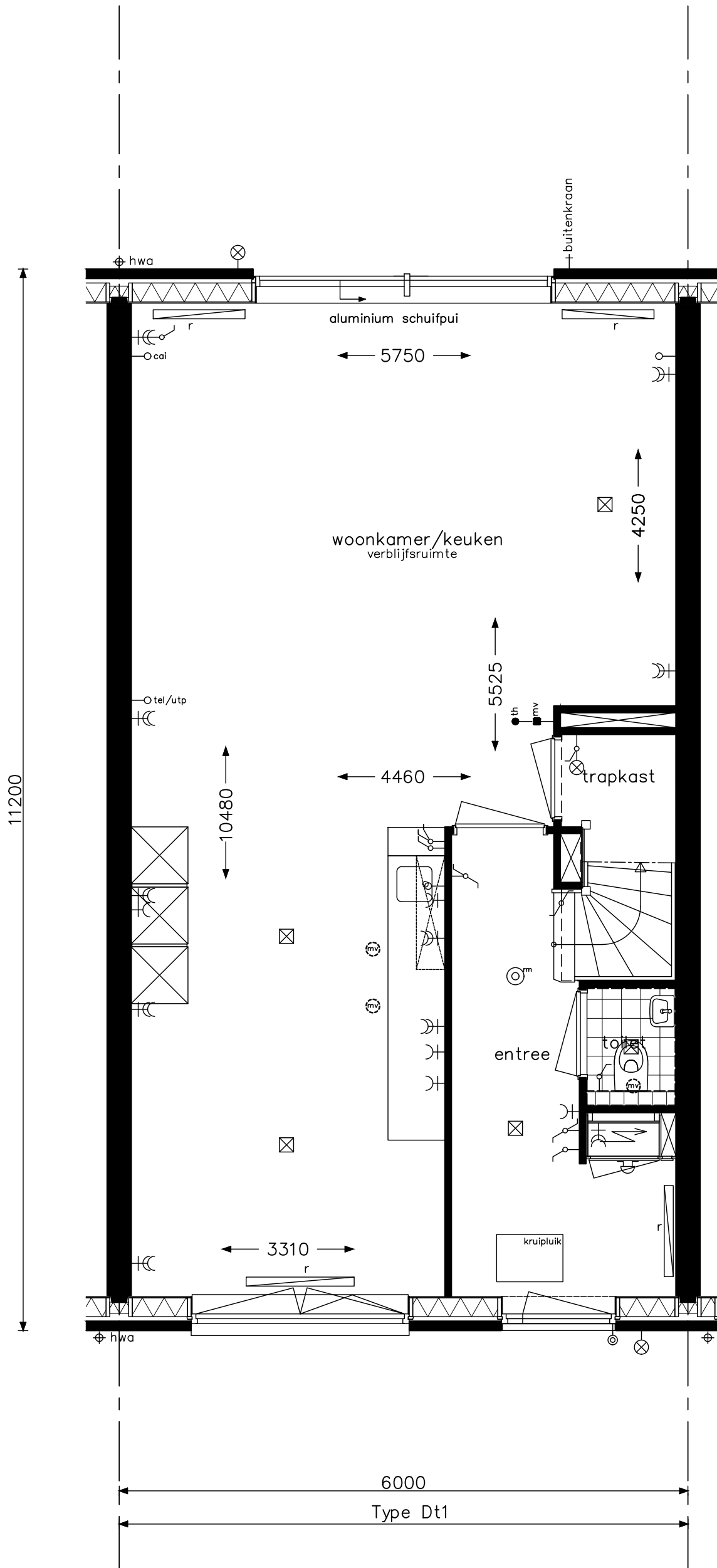

type Dt1 - begane grond
 bouwnummers 24, 52 en 55

HWA's en muurankers volgens geveloverzichten

opdrachtgever



project

Hoef en Haag Dorpshart fase 2b - Vianen

onderwerp

woningtype Dt1
 begane grond

projectnr.

8540

tekeningnr.

V- 241C

schaal

1:50

tekenaar

TGV

status

definitief

(wijz)/datum

(-): 23-03-2018

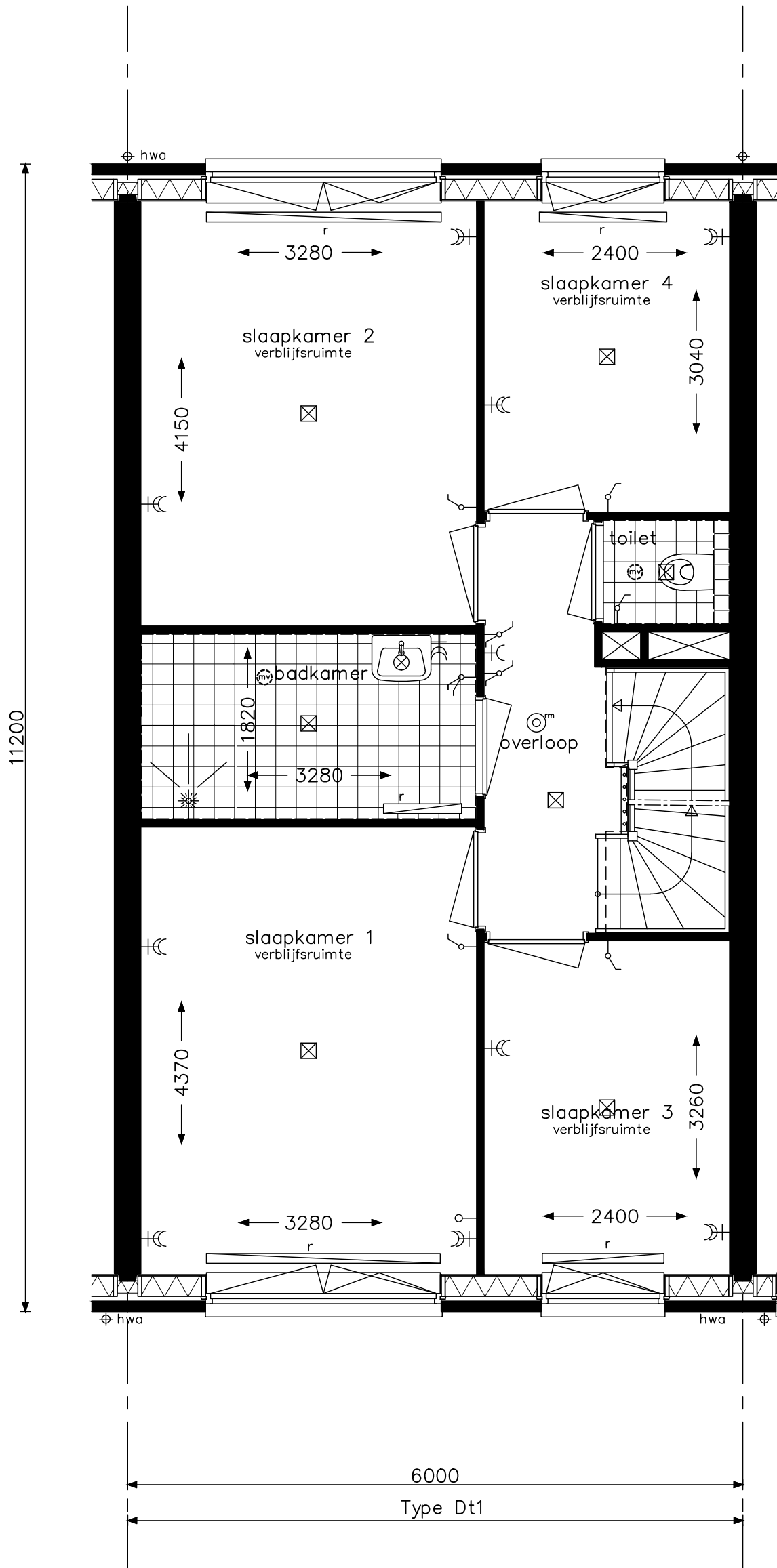

type Dt1 - verdieping
 bouwnummers 24, 52 en 55

HWA's en muurankers volgens geveloverzichten



project Hoef en Haag Dorpshart fase 2b - Vianen

onderwerp woningtype Dt1
 verdieping

projectnr. 8540

tekeningnr. V-242C

schaal 1:50

tekenaar TGV

status definitief

(wijz)/datum (-): 23-03-2018

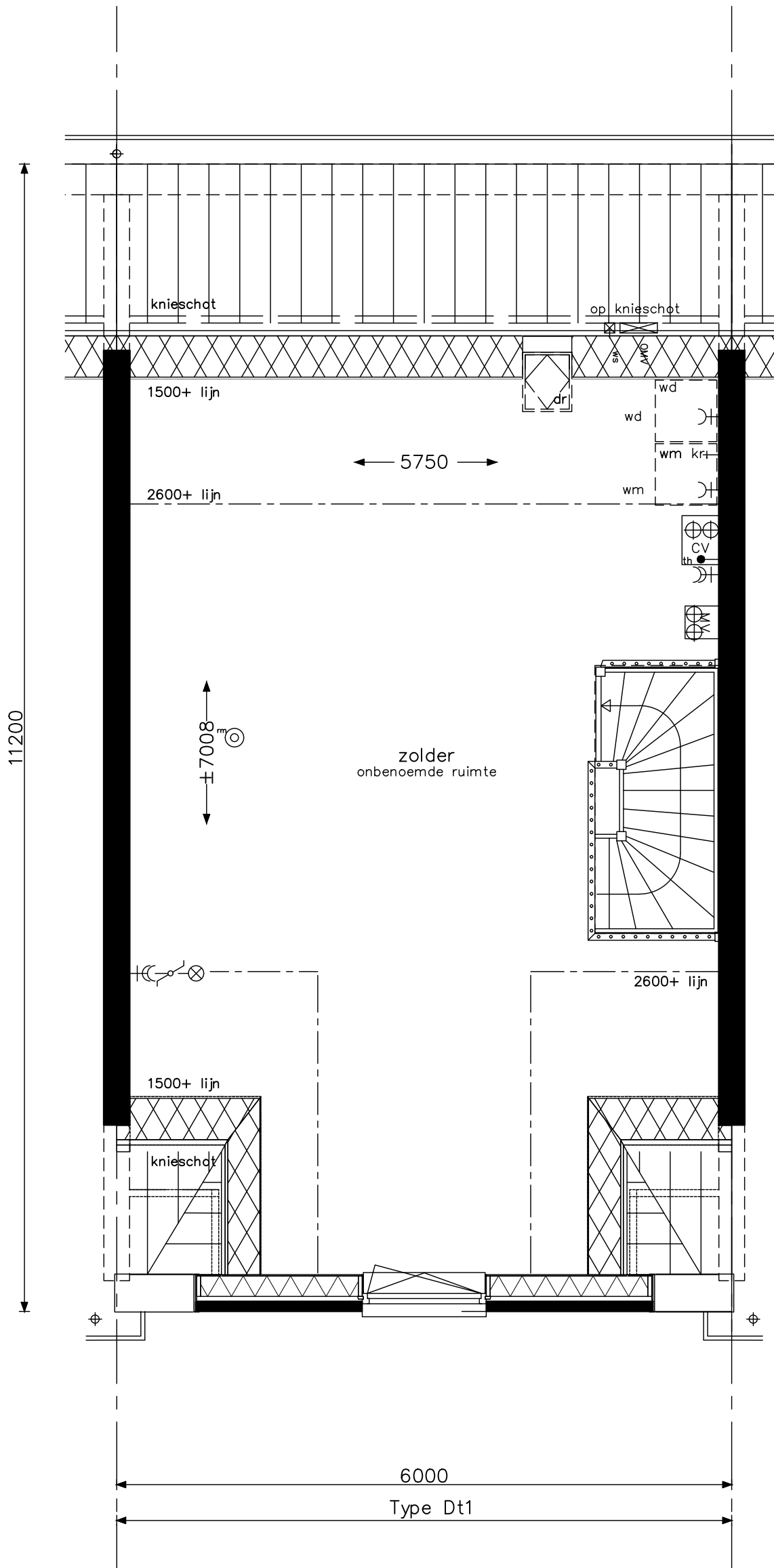

type Dt1 - zolder
 bouwnummers 24, 52 en 55

HWA's en muurankers volgens geveloverzichten



project Hoef en Haag Dorpshart fase 2b - Vianen

onderwerp woningtype Dt1
 zolder

projectnr. 8540
 tekeningnr. V-243C

schaal 1:50

tekenaar TGV

status definitief

(wijz)/datum (-): 23-03-2018

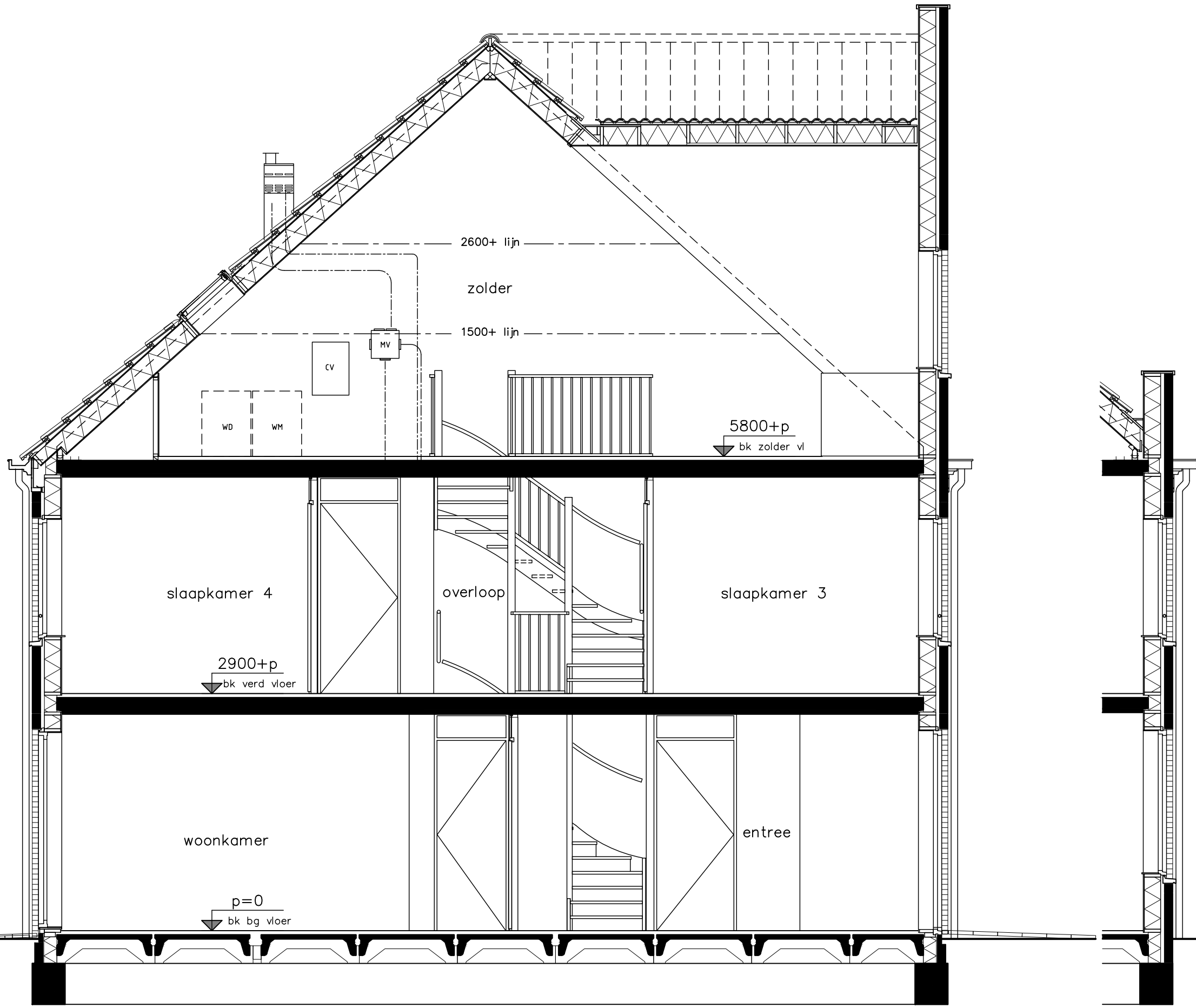

type Dt1 - doorsnede 1
bouwnummers 24, 52 en 55



Project	Hoef en Haag Dorpshart fase 2b - Vianen
Onderwerp	woningtype Dt1 doorsnede 1
Schaal	1:50
Tekenaar	TGV
Status	definitief
Projectnr.	8540
Tekeningnr.	V-244C
(wijz)/datum	(-): 23-03-2018

5800+p
 bk zolder vl

2900+p
 bk verd vloer

p=0
 bk bg vloer

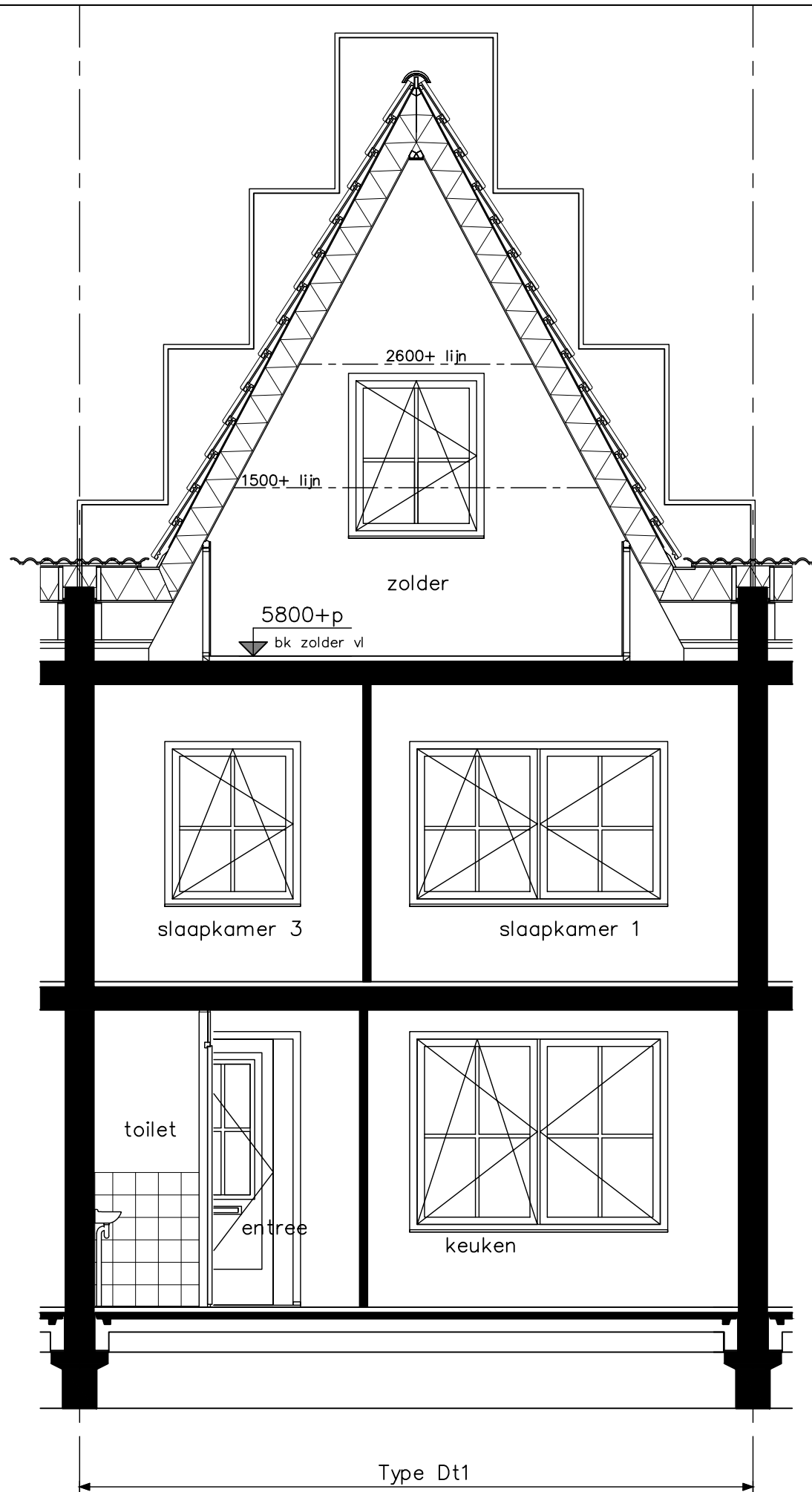

Project	Hoef en Haag Dorpshart fase 2b - Vianen		
onderwerp	woningtype Dt1 doorsnede 2	projectnr.	8540
		tekeningnr.	V-244C1
schaal	1:50	tekenaar	TGV
		status	definitief
		(wijz)/datum	(-): 23-03-2018



type Dt1 - doorsnede 2
 bouwnummers 24, 52 en 55

5800+p
bk zolder vl

2900+p
bk verd vloer

p=0
bk bg vloer

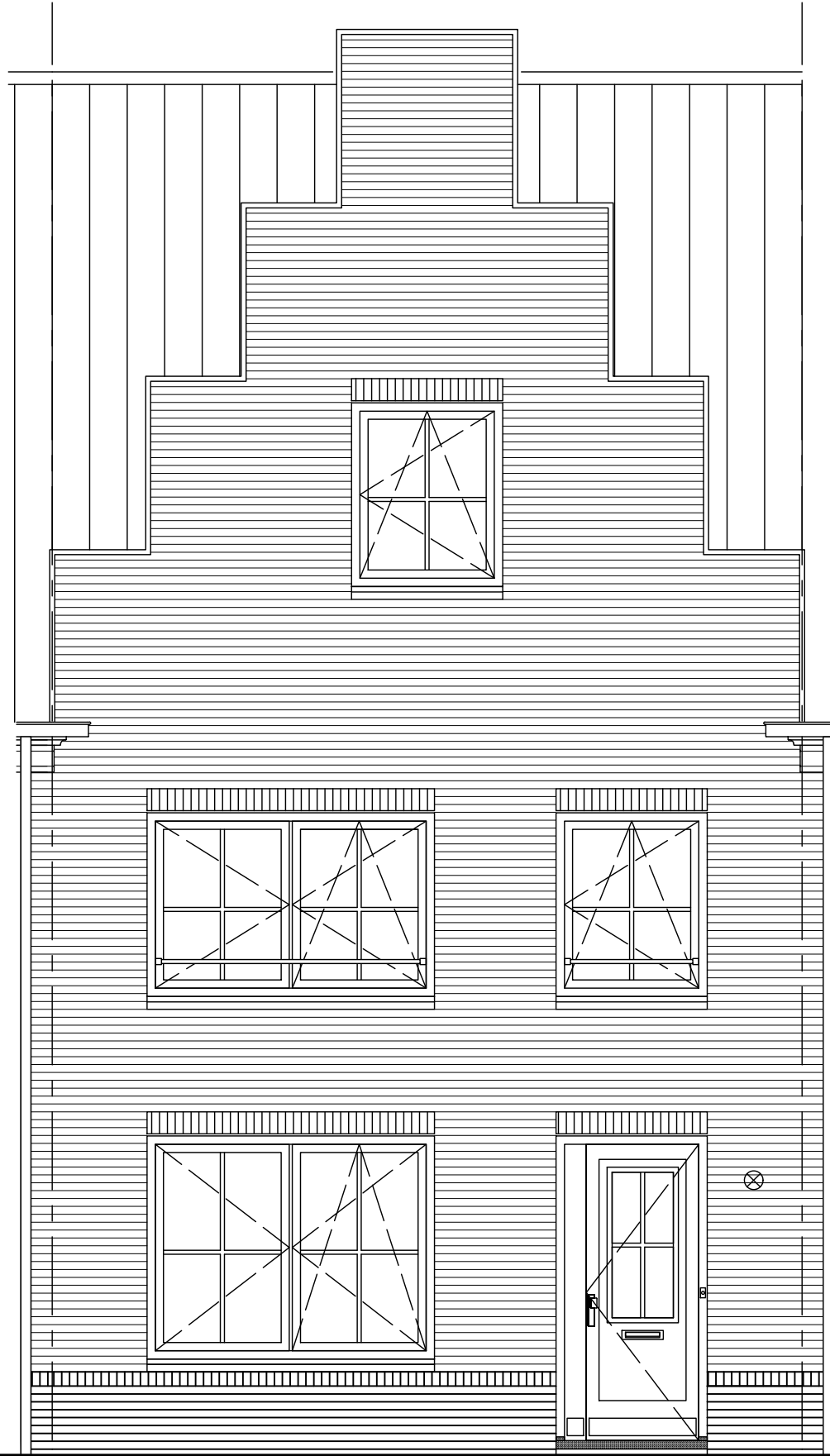

6000

Type Dt1

type Dt1 - voorgevel
bouwnummers 24, 52 en 55



Project	Hoef en Haag Dorpshart fase 2b - Vianen		
onderwerp	woningtype Dt1 voorgevel	projectnr.	8540
tekeningnr.	V-245C		
schaal	1:50	tekenaar	TGV
		status	definitief
		(wijz)/datum	(-): 23-03-2018

HWA's en muurankers volgens geveloverzichten

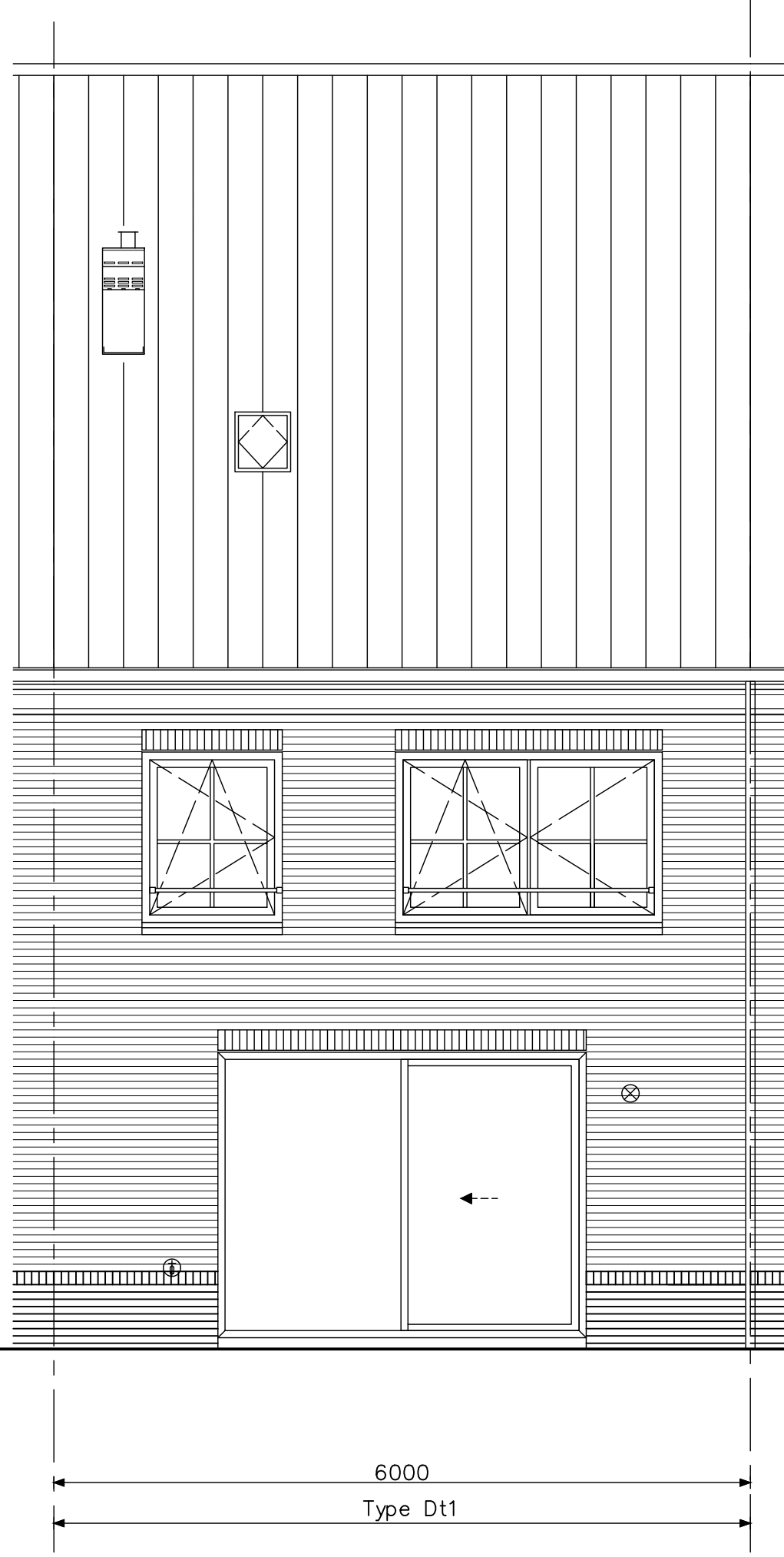

p=0
bk bg vloer

2900+p
bk verd vloer

5800+p
bk zolder vl

6000
Type Dt1

type Dt1 - achtergevel
bouwnummers 24, 52 en 55



Project	Hoef en Haag Dorpshart fase 2b - Vianen		
onderwerp	woningtype Dt1 achtergevel	projectnr.	8540
tekeningnr.	V-246C		
schaal	1:50	tekenaar	TGV
		status	definitief
		(wijz)/datum	(-): 23-03-2018

HWA's en muurankers volgens geveloverzichten

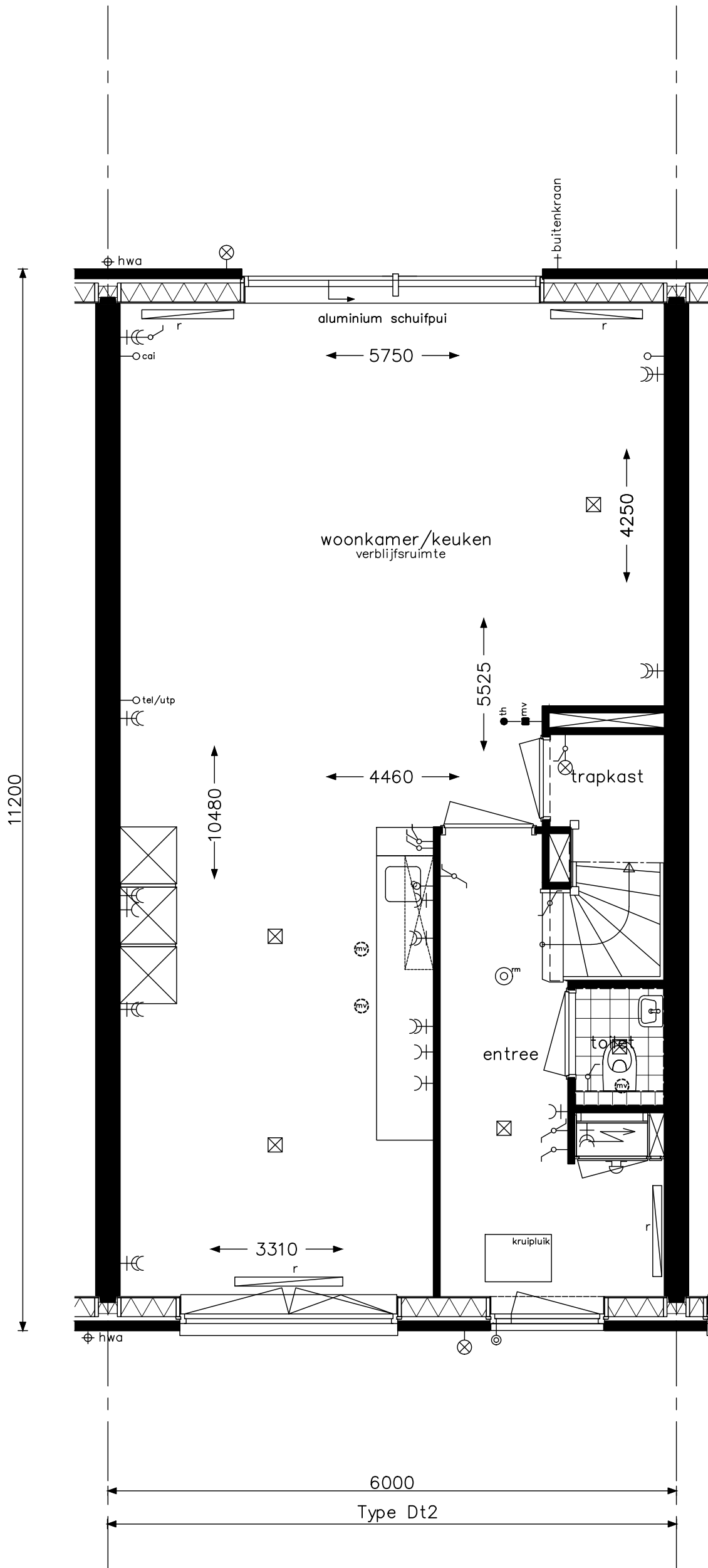

type Dt2 - begane grond
 bouwnummers 21, 34 en 58

HWA's en muurankers volgens geveloverzichten

opdrachtgever



project

Hoef en Haag Dorpshart fase 2b - Vianen

onderwerp

woningtype Dt2
 begane grond

projectnr.

8540

tekeningnr.

V- 241D

schaal

1:50

tekenaar

TGV

status

definitief

(wijz)/datum

(-): 23-03-2018

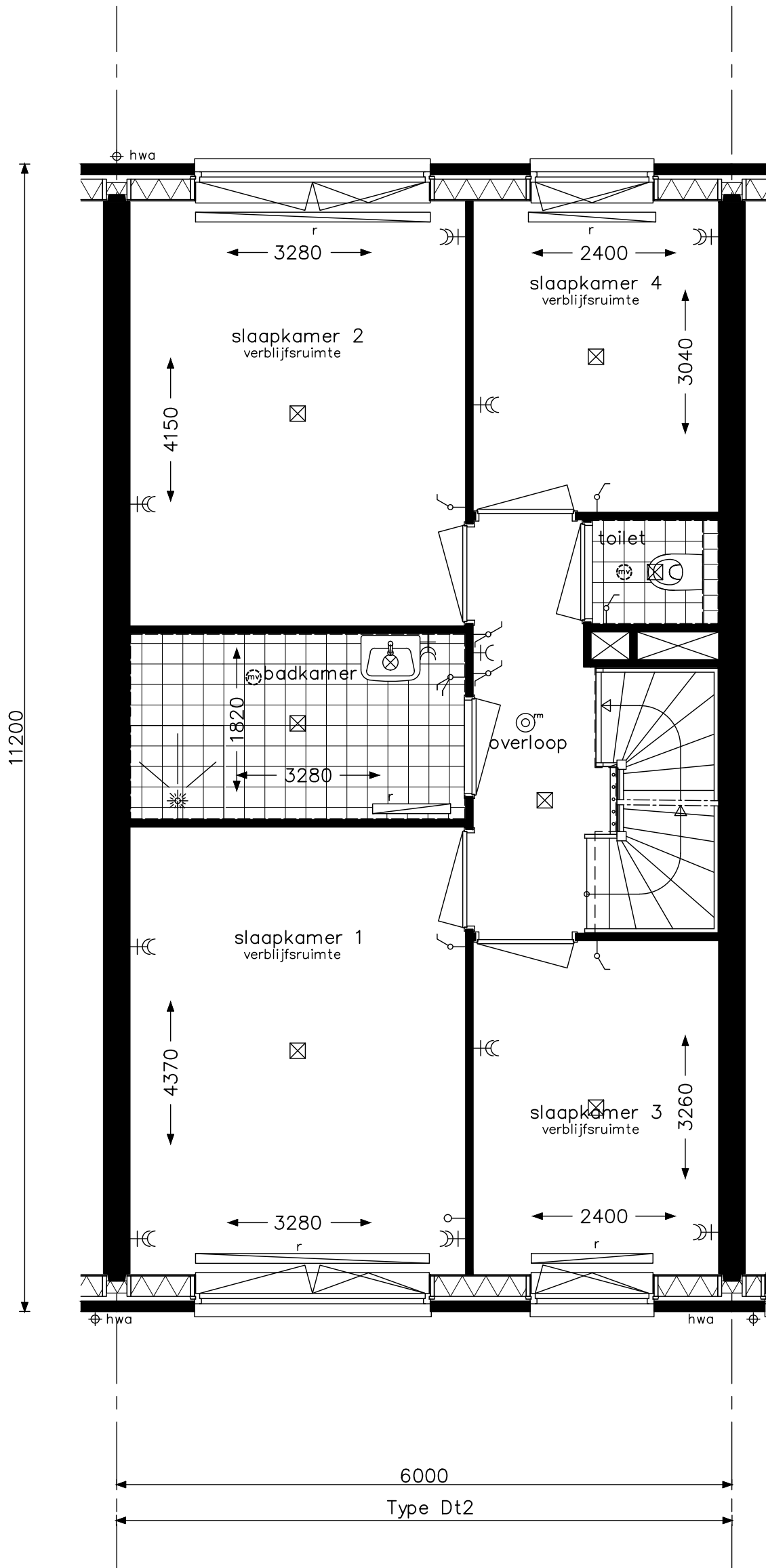

type Dt2 - verdieping
 bouwnummers 21, 34 en 58

HWA's en muurankers volgens geveloverzichten

opdrachtgever



project Hoef en Haag Dorpshart fase 2b - Vianen

onderwerp
 woningtype Dt2
 verdieping

projectnr. 8540

tekeningnr.
V- 242D

schaal
 1:50

tekenaar
 TGV

status
 definitief

(wijz)/datum
 (-): 23-03-2018

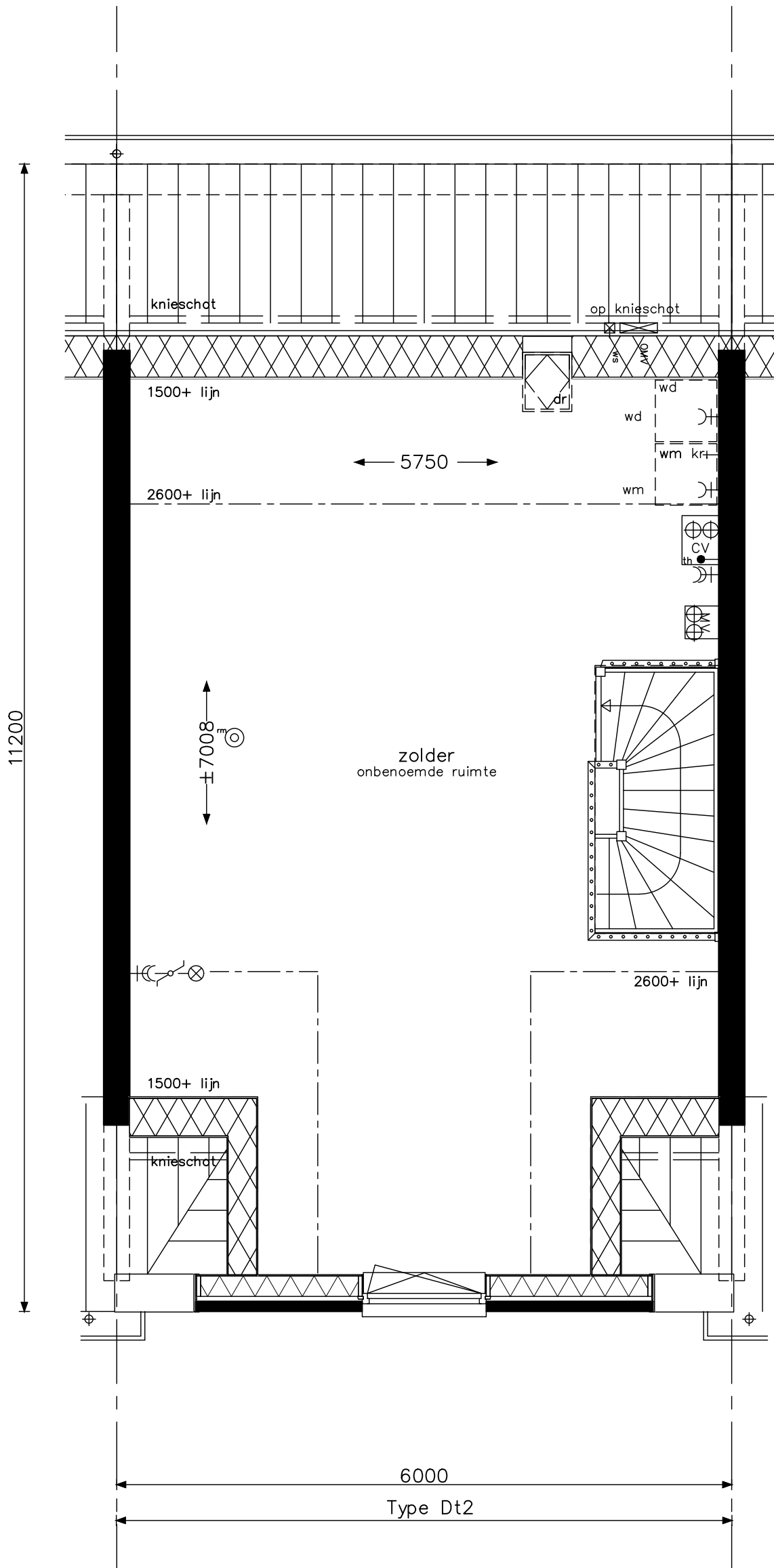

type Dt2 - zolder
 bouwnummers 21, 34 en 58

HWA's en muurankers volgens geveloverzichten

opdrachtgever



project Hoef en Haag Dorpshart fase 2b - Vianen

onderwerp woningtype Dt2
 zolder

projectnr. 8540

tekeningnr. V-243D

schaal 1:50

tekenaar TGV

status definitief

(wijz)/datum (-): 23-03-2018

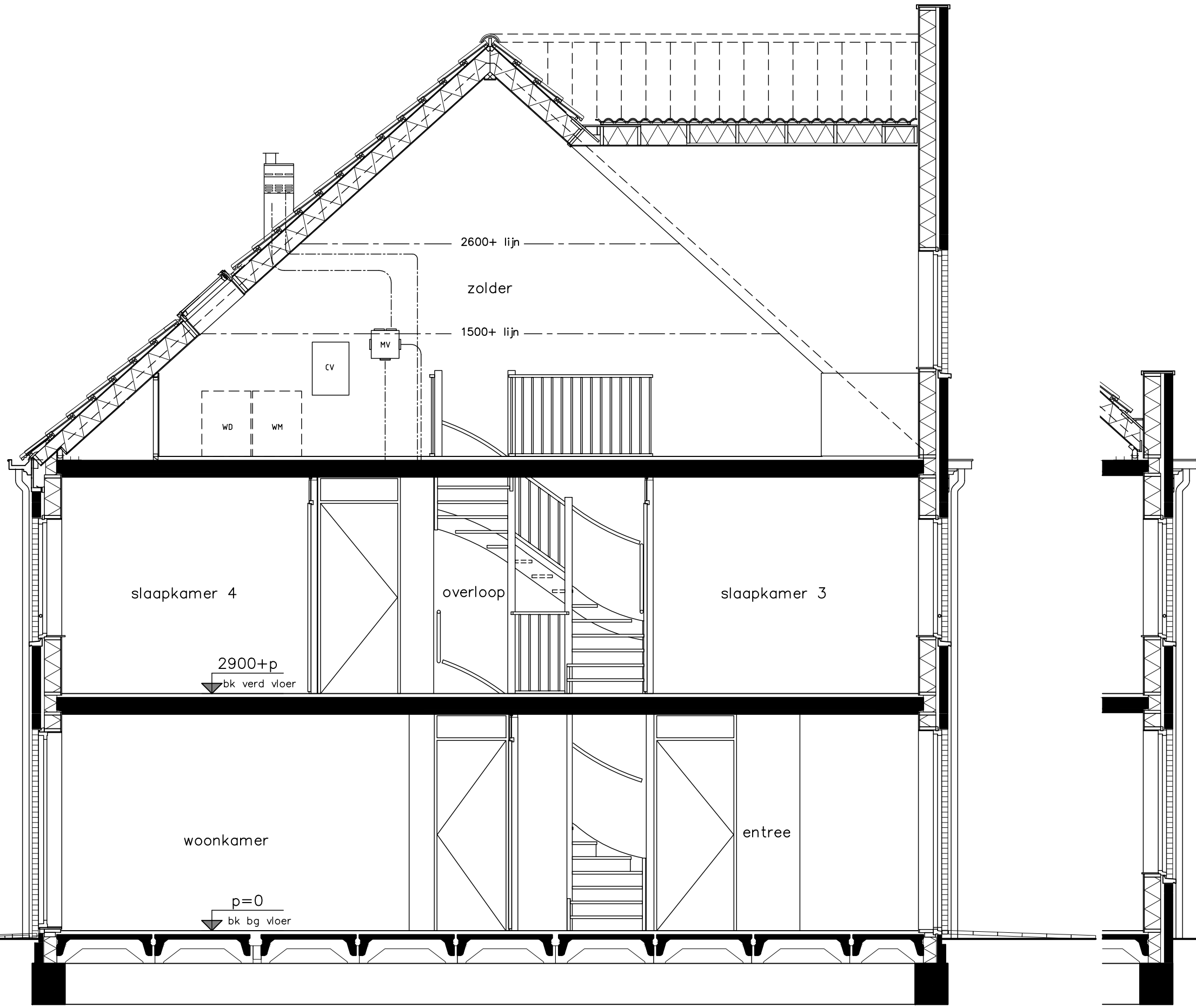

type Dt2 - doorsnede 1
bouwnummers 21, 34 en 58



Project	Hoef en Haag Dorpshart fase 2b - Vianen
Onderwerp	woningtype Dt2 doorsnede 1
Schaal	1:50
Tekenaar	TGV
Status	definitief
Projectnr.	8540
Tekeningnr.	V-244D
(wijz)/datum	(-): 23-03-2018

5800+p
 bk zolder vl

2900+p
 bk verd vloer

p=0
 bk bg vloer

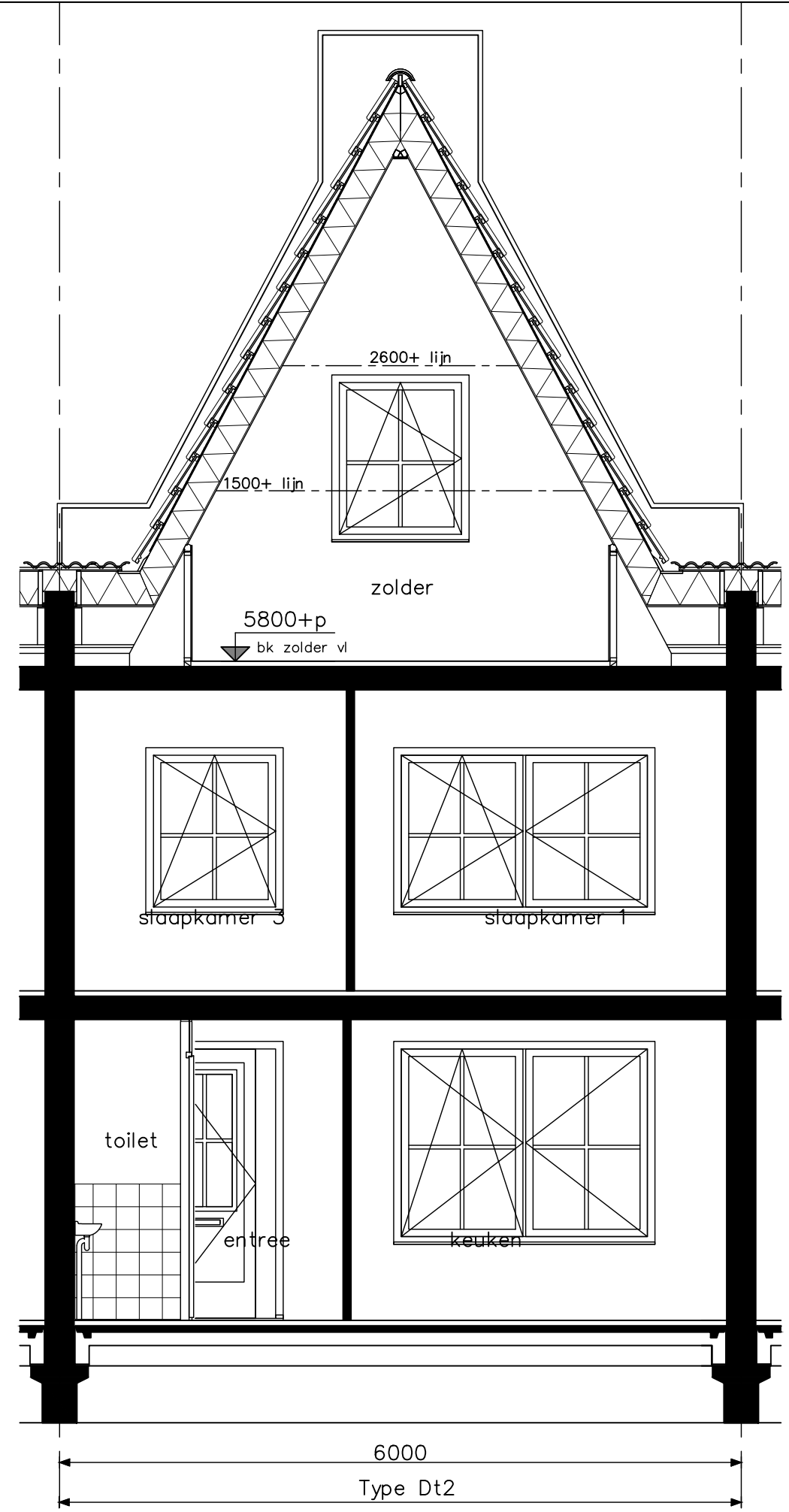

Project	Hoef en Haag Dorpshart fase 2b - Vianen		
	onderwerp	woningtype Dt2 doorsnede 2	projectnr. 8540 tekeningnr. V-244D1
opdrachtgever			
schaal	1:50	tekenaar TGV	status definitief
type Dt2 - doorsnede 2 bouwnummers 21, 34 en 58		(wjp)/datum (-): 23-03-2018	

5800+p
bk zolder vl

2900+p
bk verd vloer

p=0
bk bg vloer

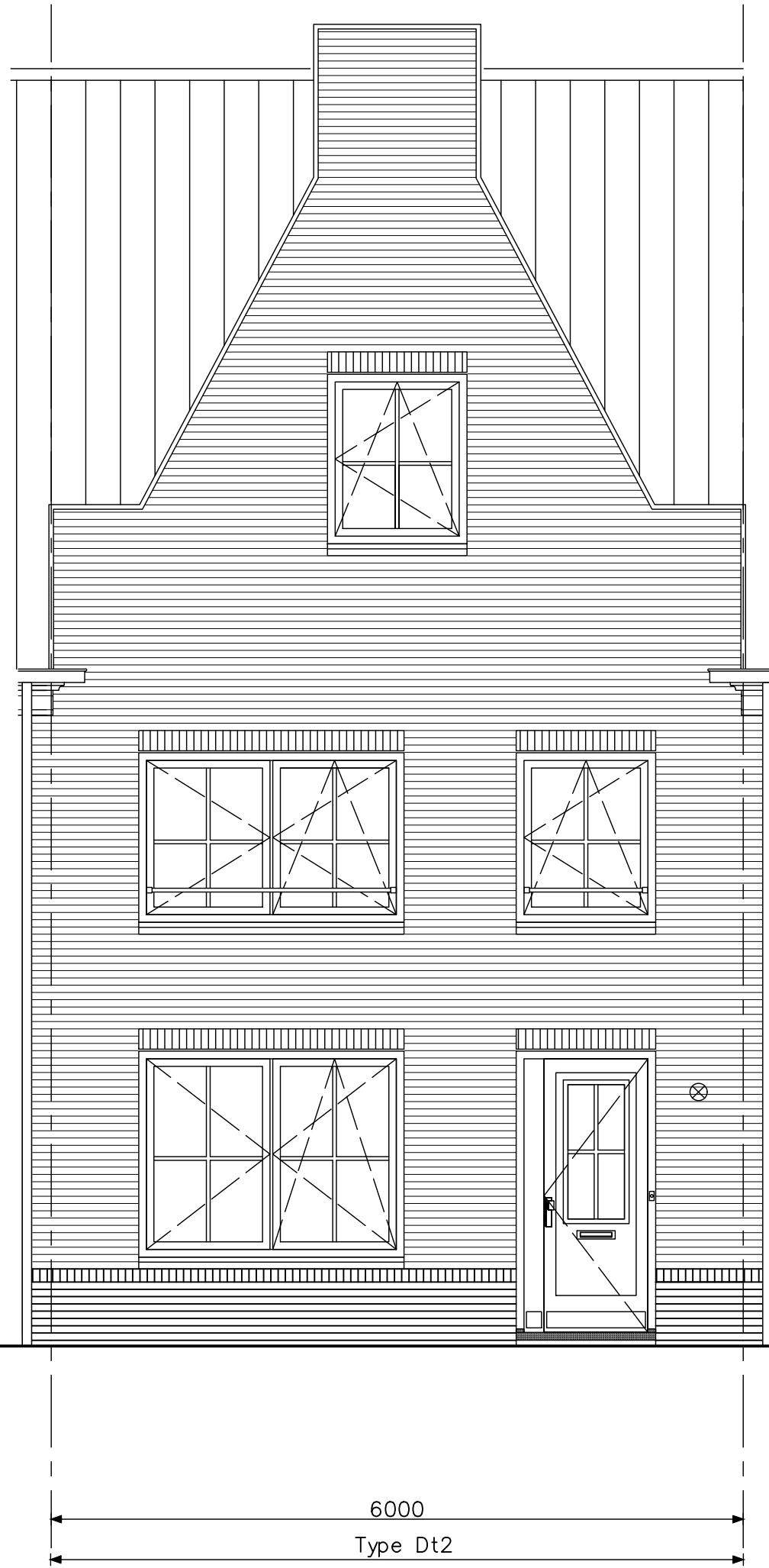

6000
Type Dt2

type Dt2 - voorgevel
bouwnummers 21, 34 en 58



Project	Hoef en Haag Dorpshart fase 2b - Vianen		
onderwerp	woningtype Dt2 voorgevel	projectnr.	8540
tekeningsnr.	V-245D		
schaal	1:50	tekenaar	TGV
		status	definitief
		(wijz)/datum	(-): 23-03-2018

HWA's en muurankers volgens geveloverzichten

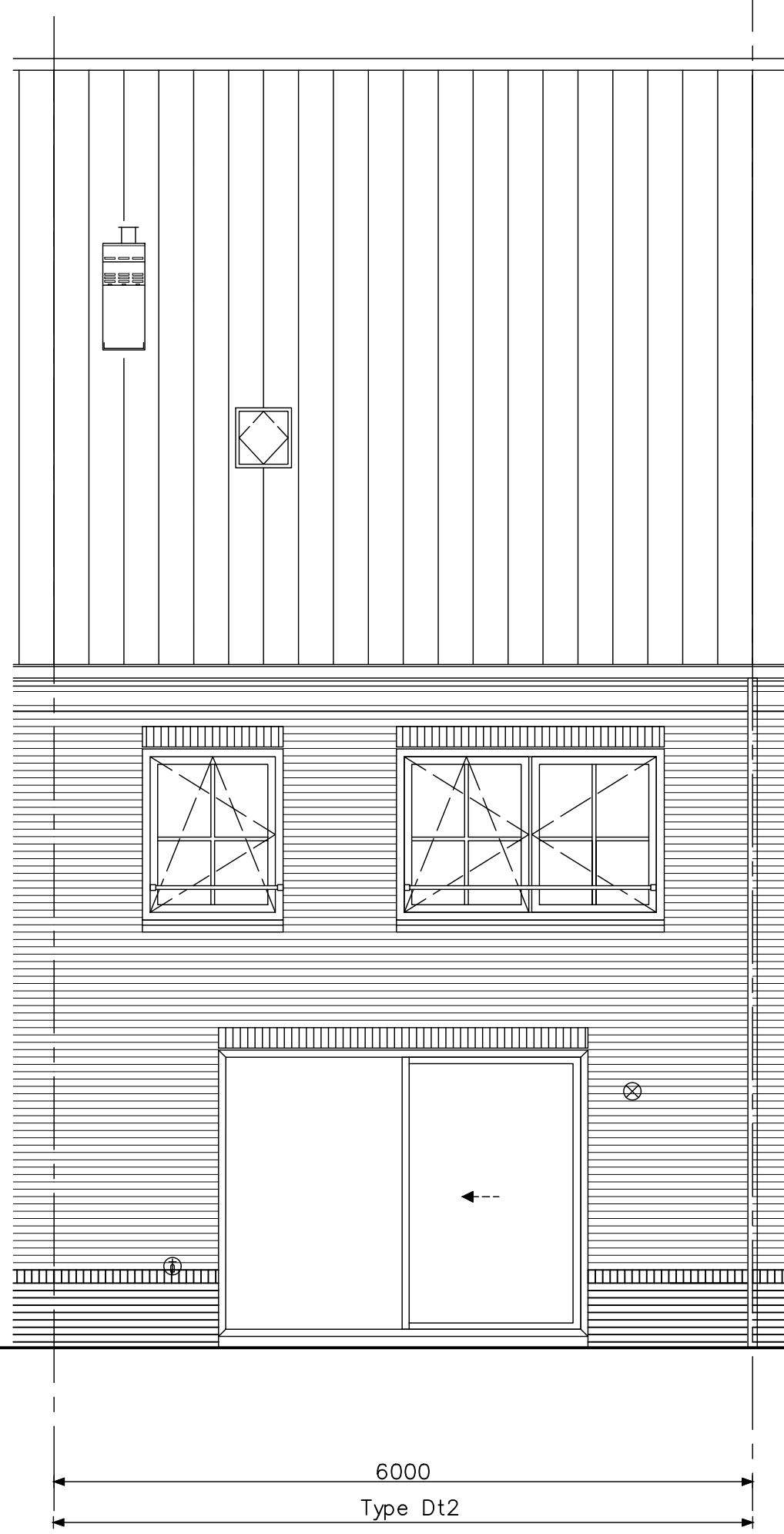

p=0
bk bg vloer

2900+p
bk verd vloer

5800+p
bk zolder vl

type Dt2 - achtergevel
bouwnummers 21, 34 en 58



Project	Hoef en Haag Dorpshart fase 2b - Vianen		
onderwerp	woningtype Dt2	projectnr.	8540
	achtergevel	tekeningnr.	V-246D
schaal	1:50	tekenaar	TGV
		status	definitief
		(wijz)/datum	(-): 23-03-2018

HWA's en muurankers volgens geveloverzichten

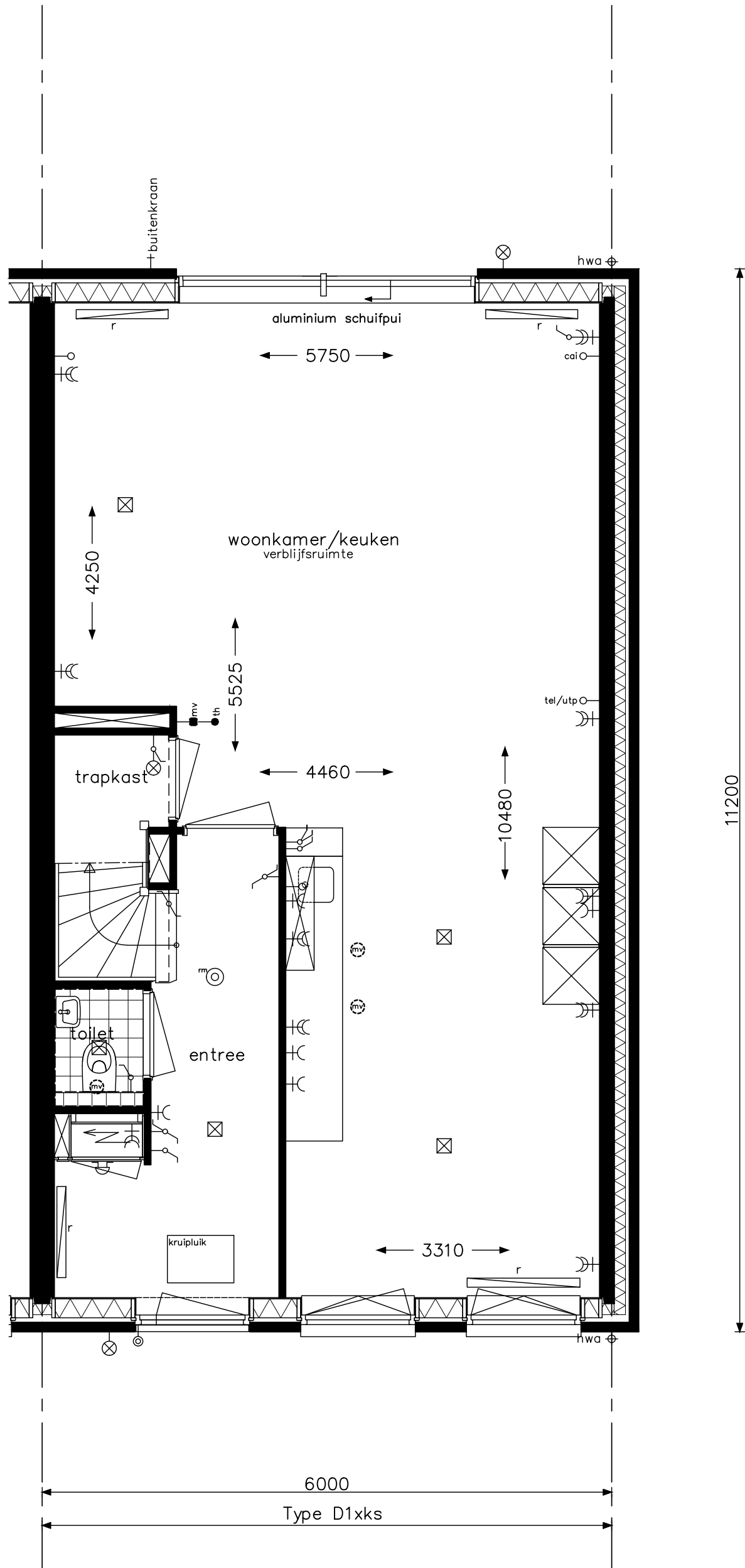

type D1xks - begane grond
 bouwnummers 35

HWA's en muurankers volgens geveloverzichten



project **Hoef en Haag Dorpshart fase 2b - Vianen**

onderwerp
 woningtype D1xks
 begane grond

projectnr. **8540**

tekeningnr.
V- 241F

schaal
 1:50

tekenaar
 TGV

status
 definitief

(wijz)/datum
 (-): 23-03-2018

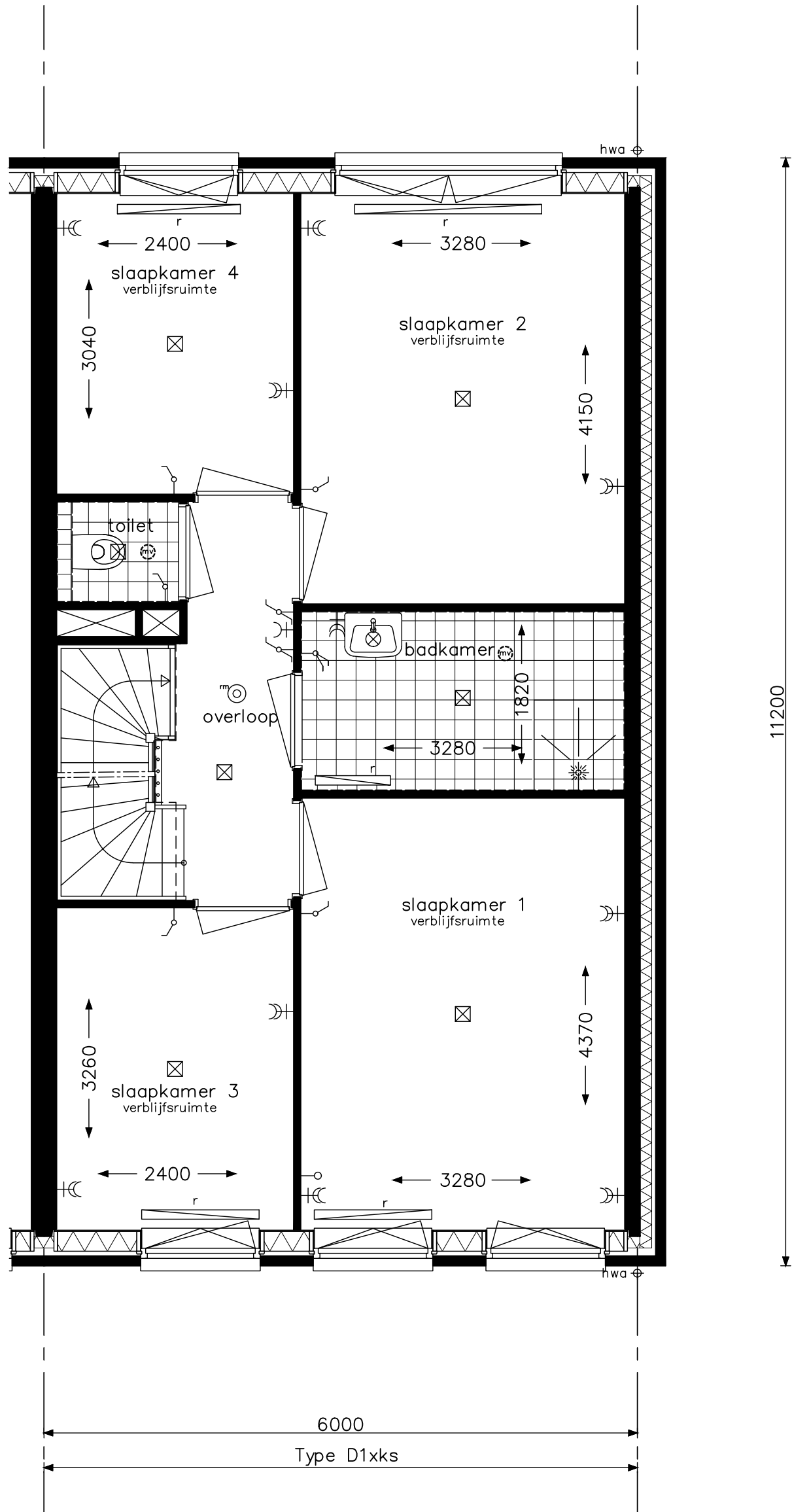

type D1xks - verdieping
bouwnummers 35

HWA's en muurankers volgens geveloverzichten



project **Hoef en Haag Dorpshart fase 2b - Vianen**

onderwerp
woningtype D1xks
verdieping

projectnr. **8540**

tekeningnr.
V- 242F

schaal
1:50

tekenaar
TGV

status
definitief

(wijz)/datum
(-): 23-03-2018

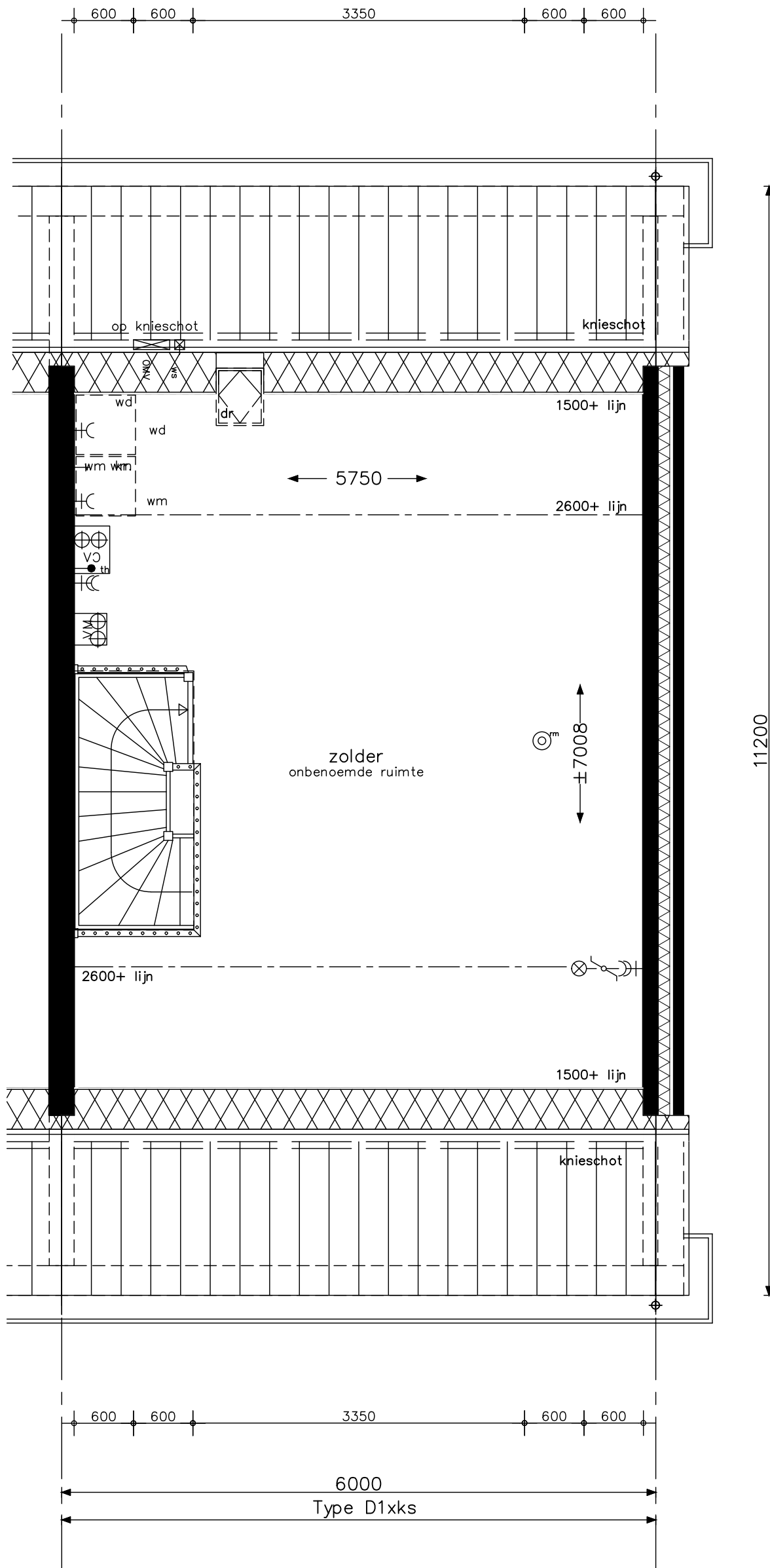

type D1xks - zolder
bouwnummers 35

HWA's en muurankers volgens geveloverzichten



project Hoef en Haag Dorpshart fase 2b - Vianen

onderwerp woningtype D1xks
zolder

projectnr. 8540

tekeningnr. V-243F

schaal 1:50

tekenaar TGV

status definitief

(wijz)/datum (-): 23-03-2018

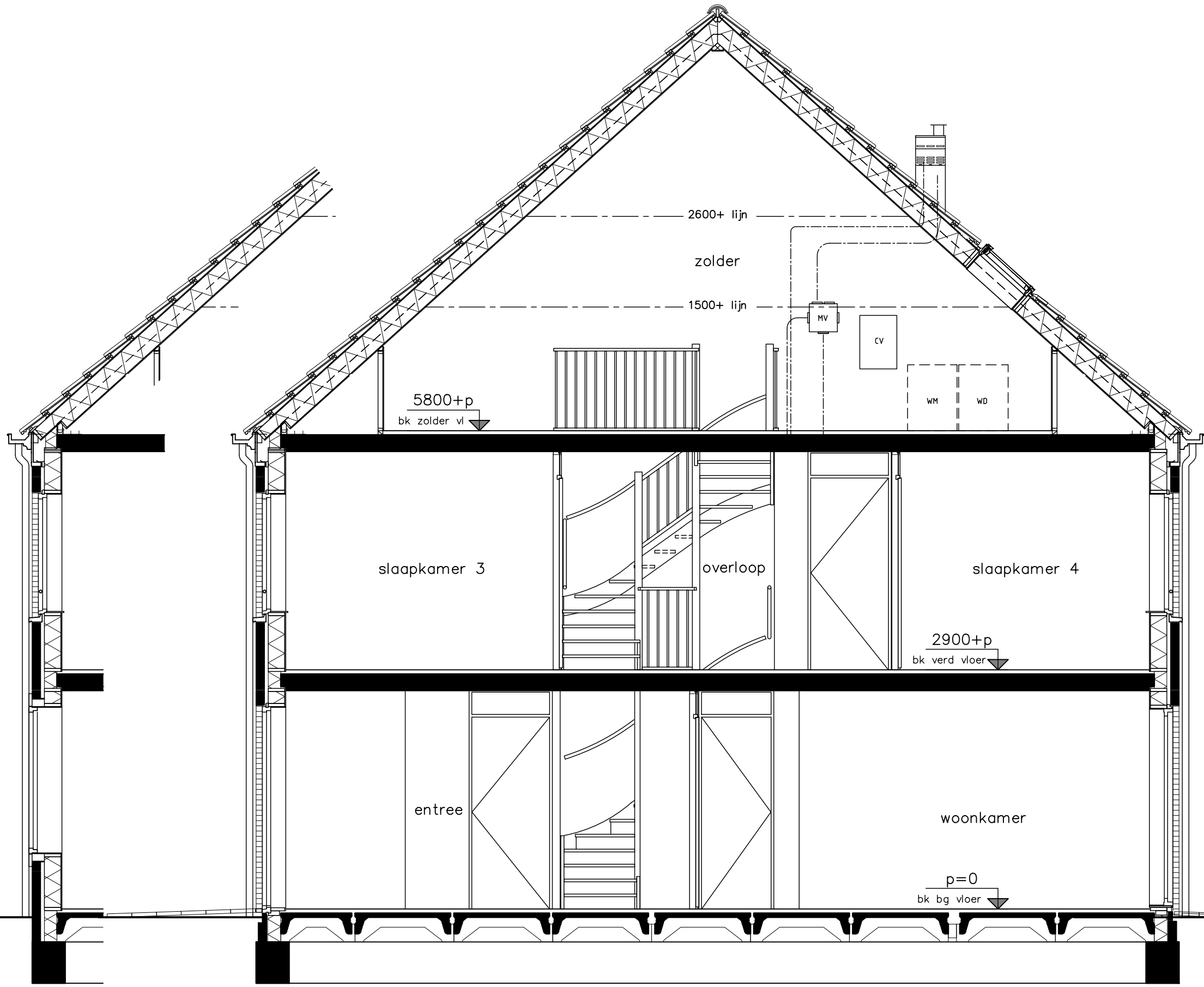

type D1xks- doorsnede
bouwnummers 35



Project	Hoef en Haag Dorpshart fase 2b - Vianen
Onderwerp	woningtype D1xks doorsnede
Projectnr.	8540
Tekeningnr.	V-244F
Schaal	1:50
Tekenaar	TGV
Status	definitief
Wijzigingsdatum	(-): 23-03-2018

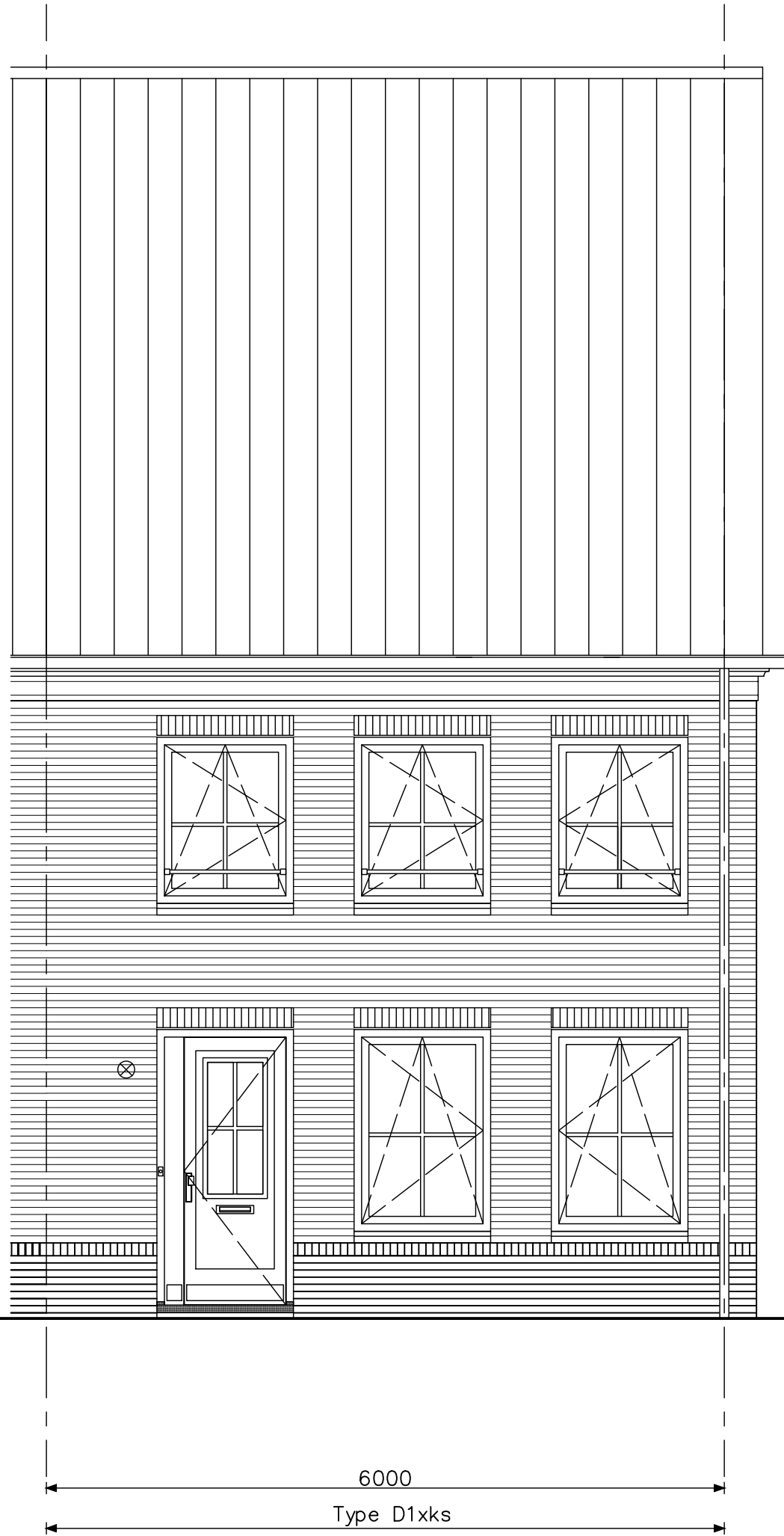

p=0
bk bg vloer

2900+p
bk verd vloer

5800+p
bk zolder vl

type D1xks - voorgevel
bouwnummers 35



opdrachtgever

Project **Hoef en Haag Dorpshart fase 2b - Vianen**

onderwerp
woningtype D1xks
voorgevel

projectnr. **8540**

tekeningnr. **V-245F**

HWA's en muurankers volgens geveloverzichten

schaal **1:50**

tekenaar **TGV**

status **definitief**

(wijz)/datum (-): **23-03-2018**

5800+p
bk zolder vl

2900+p
bk verd vloer

p=0
bk bg vloer

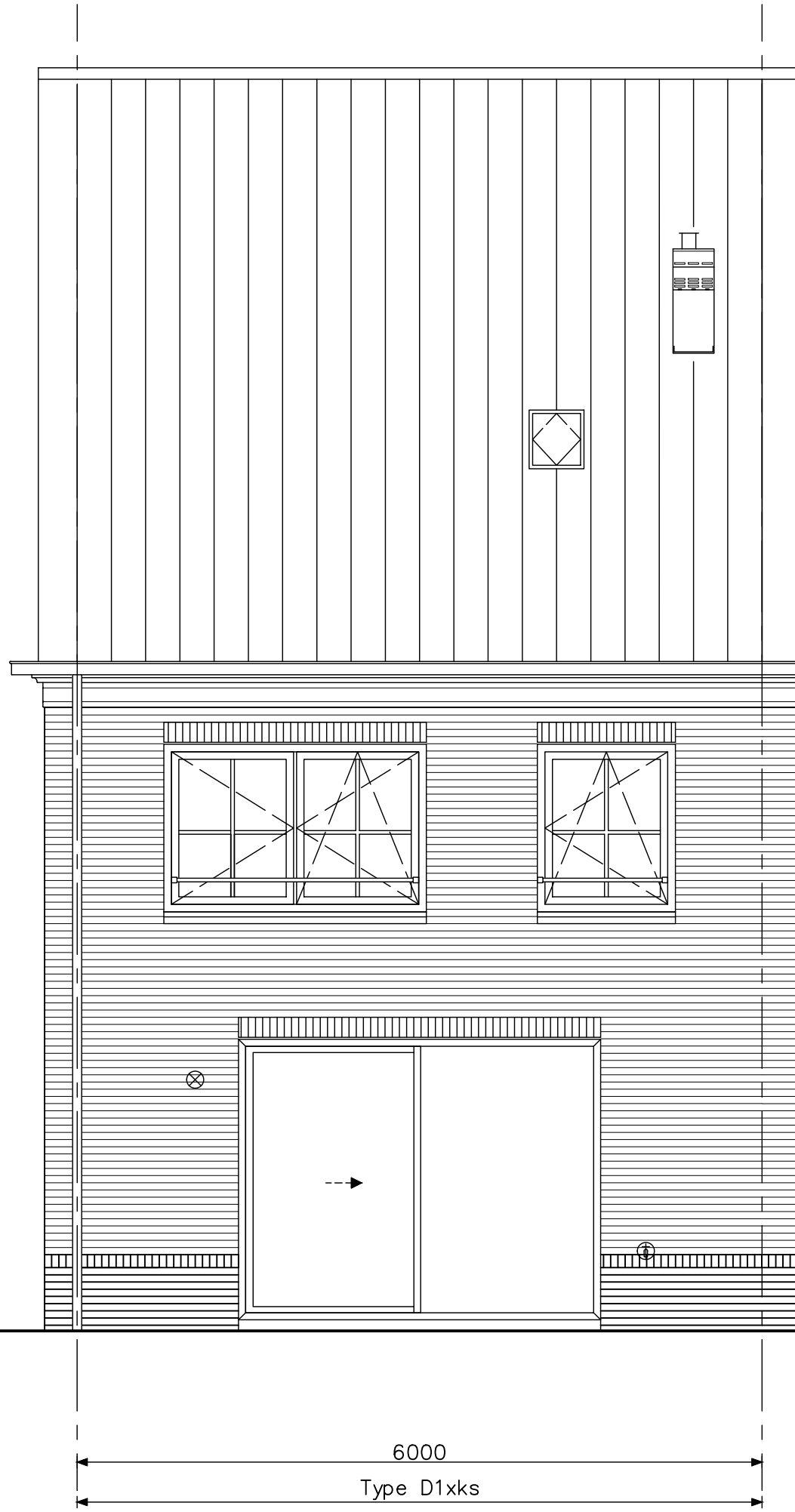

6000
Type D1xks

type D1xks - achtergevel
bouwnummers 35



Project	Hoef en Haag Dorpshart fase 2b - Vianen		
onderwerp	woningtype D1xks achtergevel	projectnr.	8540
tekeningnr.	V-246F		
schaal	1:50	tekenaar	TGV
		status	definitief
		(wijz)/datum	(-): 23-03-2018

HWA's en muurankers volgens geveloverzichten

entreezijde 

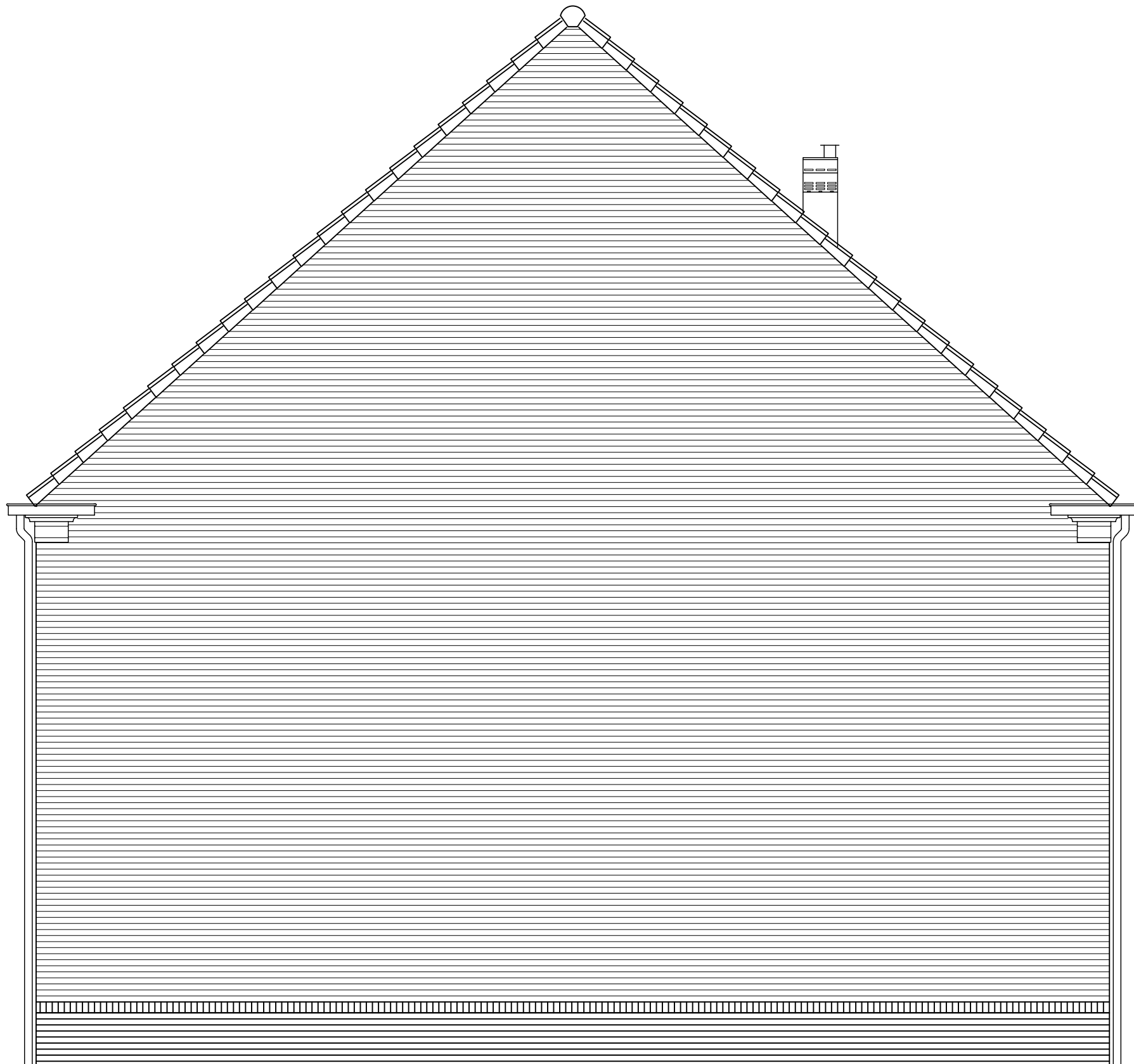

11200
Type D1xks

opdrachtgever		Project	Hoef en Haag Dorpshart fase 2b - Vianen		
		onderwerp	woningtype D1xks zijgevel	projectnr.	8540
type D1xks - zijgevel bouwnummers 35		tekenaar	TGV	status	definitief
		schaal	1:50	wijz./datum	(-): 23-03-2018
		tekeningnr.	V-247F		

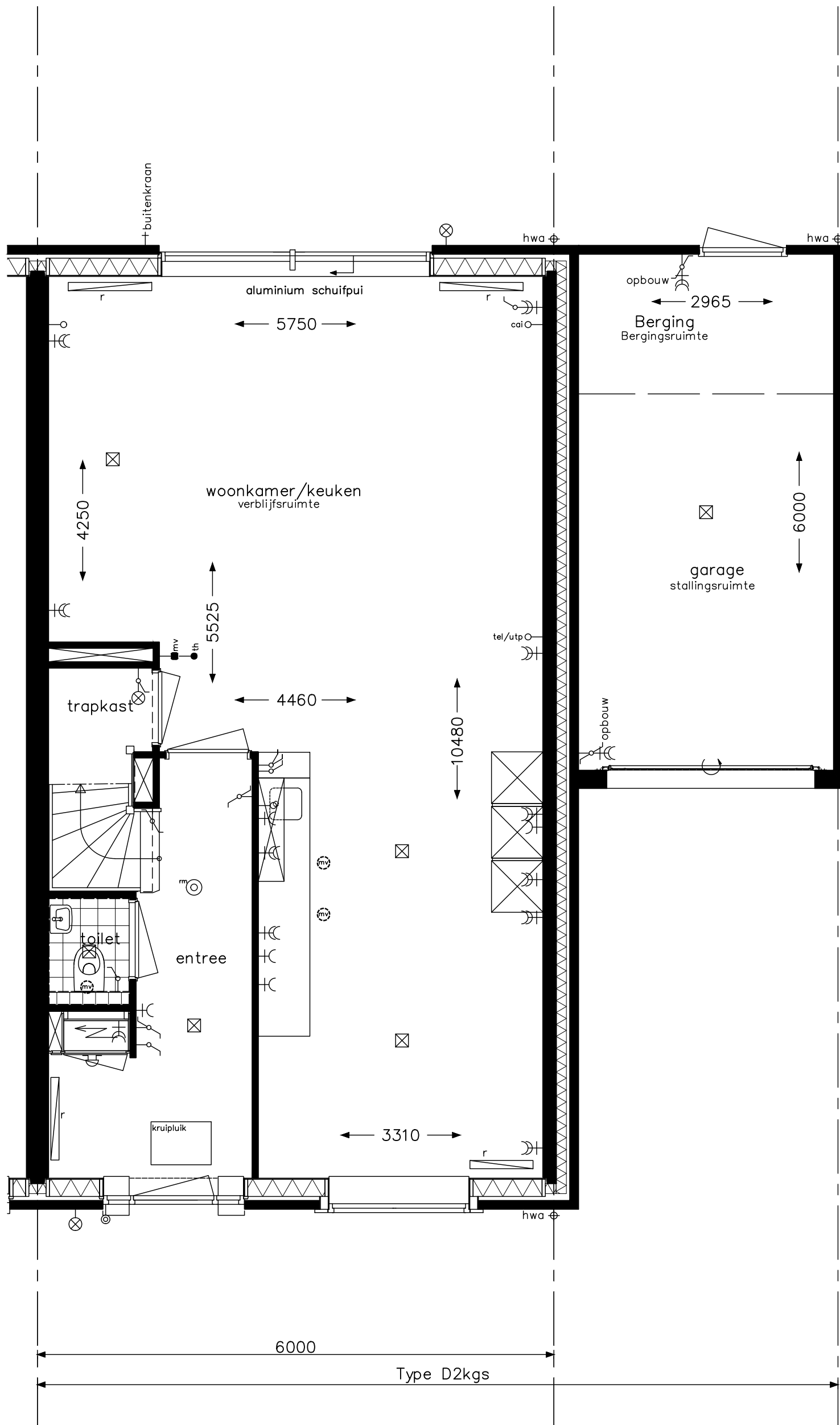

type D2kgs - begane grond
 bouwnummers 26

HWA's en muurankers volgens geveloverzichten



project **Hoef en Haag Dorpshart fase 2b - Vianen**

onderwerp
 woningtype D2kgs
 begane grond

projectnr. **8540**

tekeningnr.
V- 241G

schaal
 1:50

tekenaar
 TGV

status
 definitief

(wijz)/datum
 (-): 23-03-2018

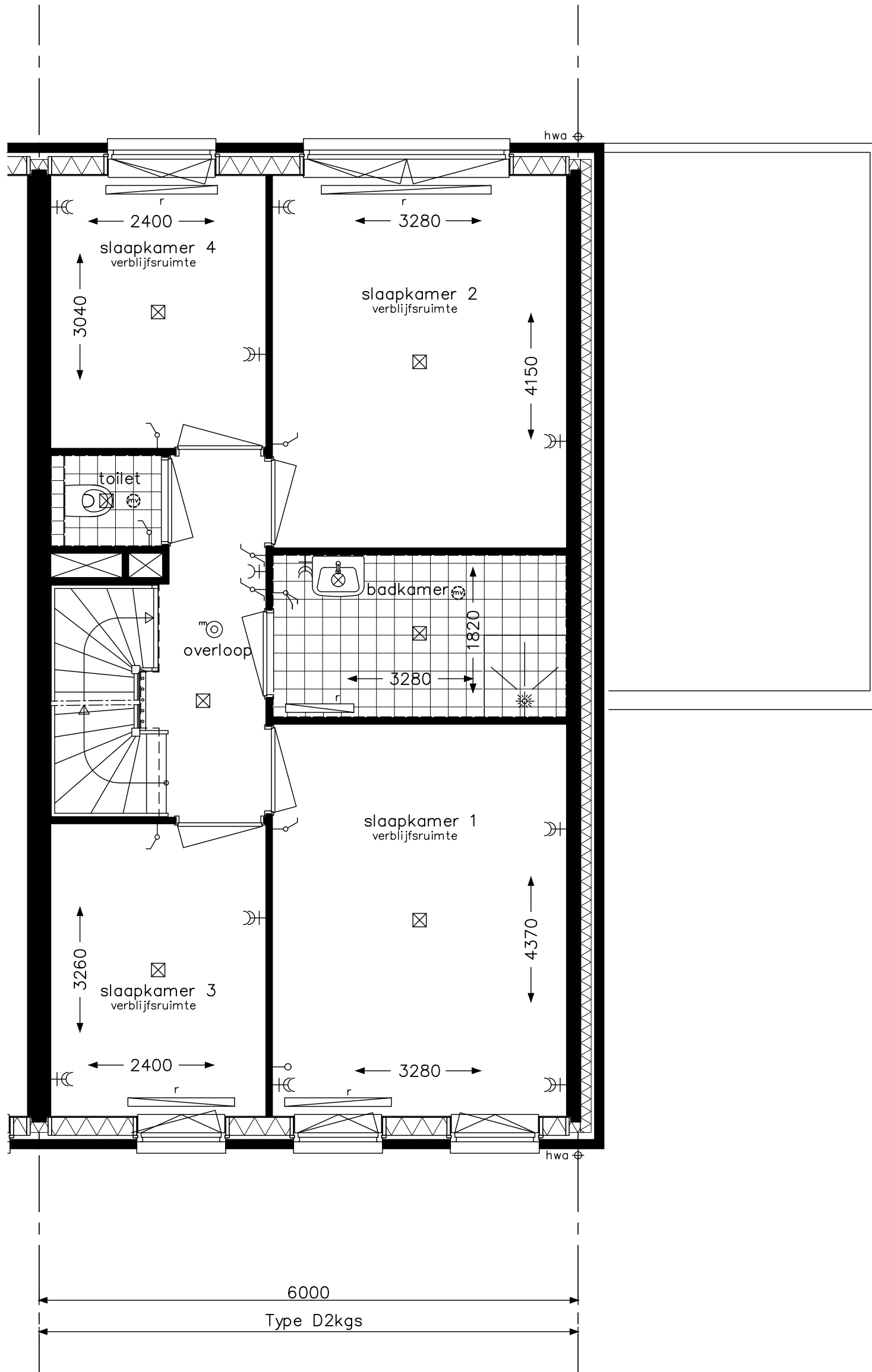

type D2kgs - verdieping
bouwnummers 26

HWA's en muurankers volgens geveloverzichten



project **Hoef en Haag Dorpshart fase 2b - Vianen**

onderwerp
woningtype D2kgs
verdieping

projectnr. **8540**
tekeningnr.

V- 242G

schaal
1:50

tekenaar
TGV

status
definitief

(wijz)/datum
(-): 23-03-2018

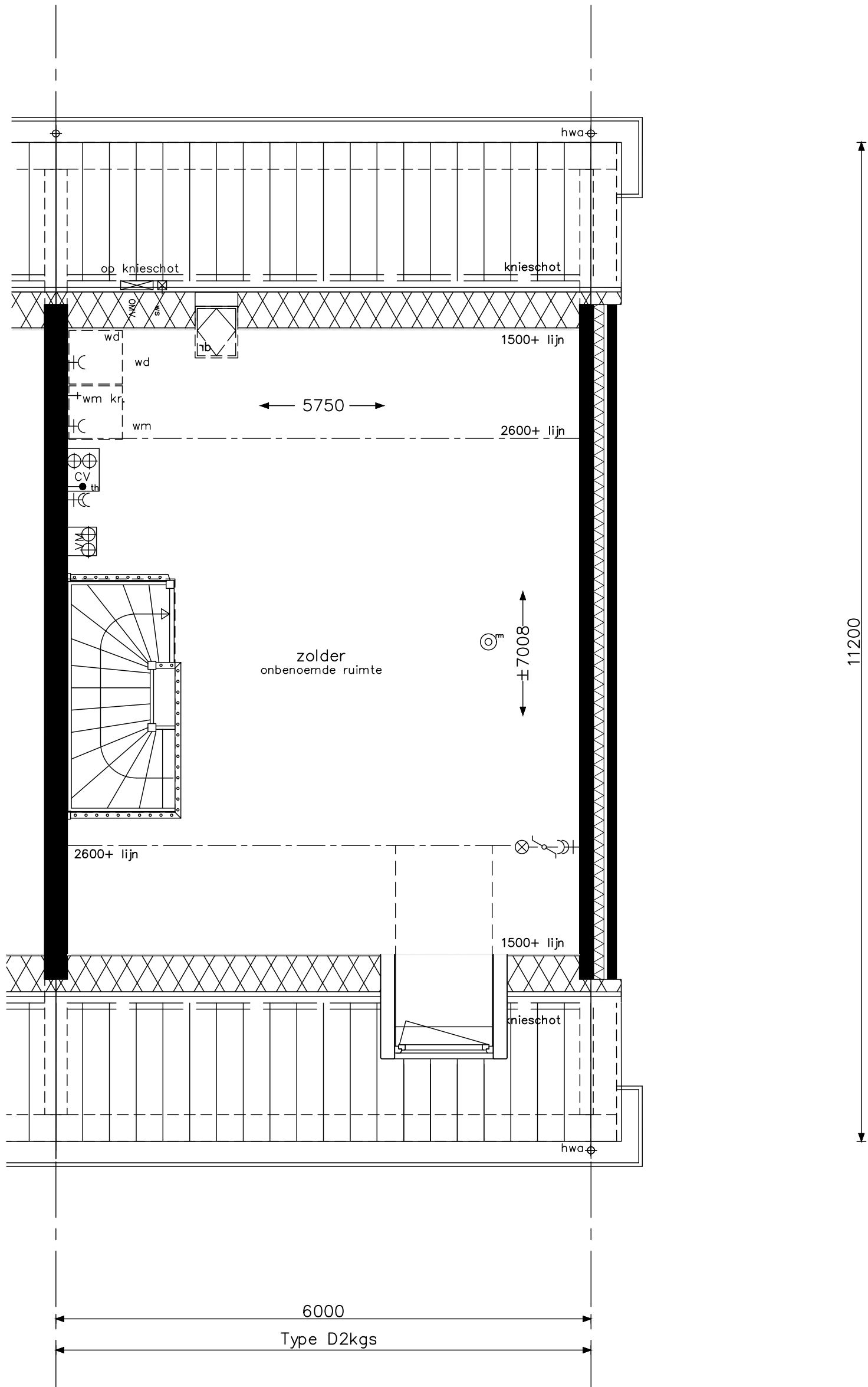

type D2kgs - zolder
bouwnummers 26

HWA's en muurankers volgens geveloverzichten



project Hoef en Haag Dorpshart fase 2b - Vianen

onderwerp woningtype D2kgs
zolder

projectnr. 8540
tekeningnr. V-243G

schaal 1:50

tekenaar TGV

status definitief

(wijz)/datum (-): 23-03-2018

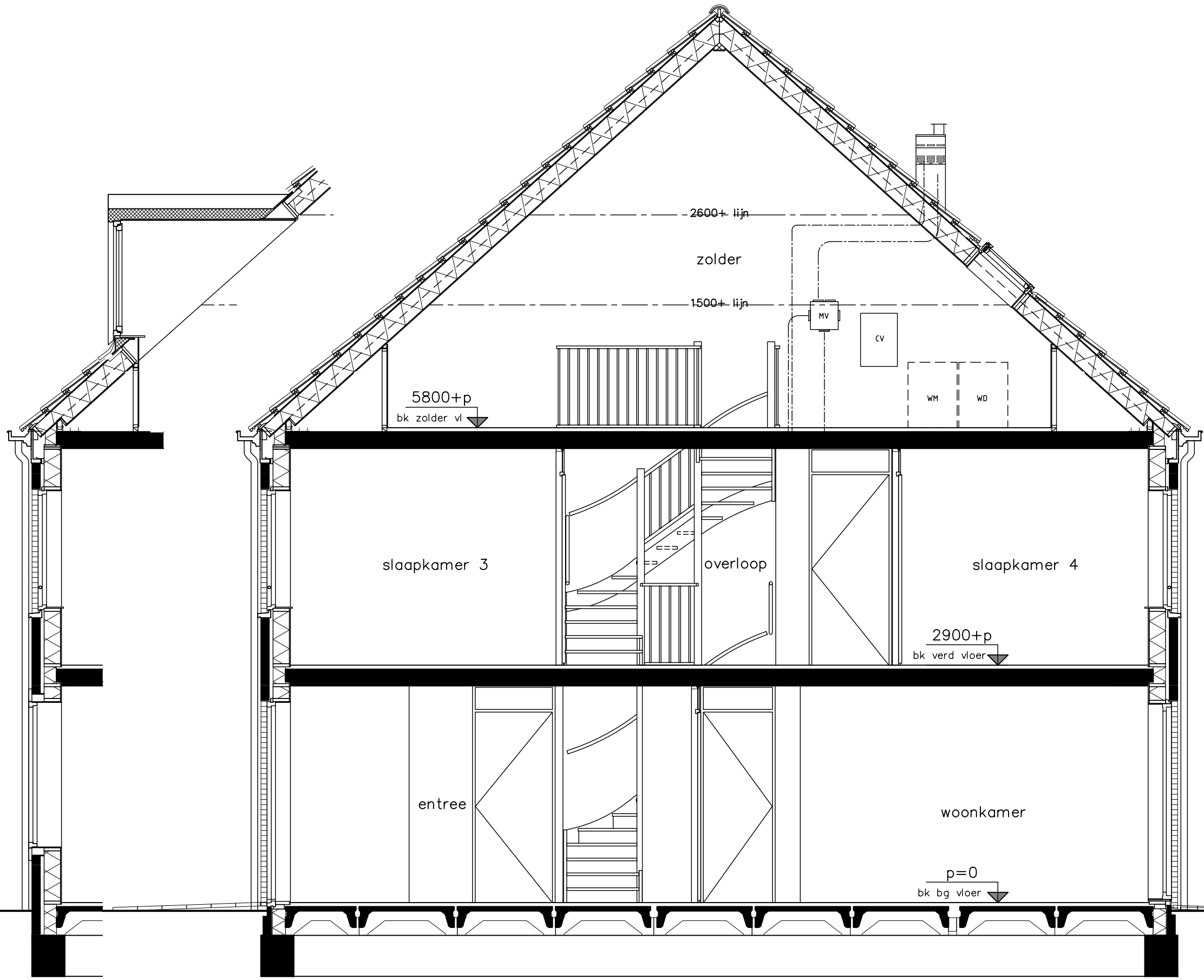

Project	Hoef en Haag Dorpshart fase 2b - Vianen		
	Onderwerp	wooningtype D2kgs doorsnede	Projectnr. 8540
Schaal	1:50	Tekenaar TGV	Status definitief
Opdrachtgever	bamb Wonen		
Project	Hoef en Haag Dorpshart fase 2b - Vianen		
Onderwerp	wooningtype D2kgs doorsnede	Tekeningnr. V-244G	(wijz)/datum (-): 23-03-2018

type D2kgs - doorsnede
bouwnummers 26



type D2kgs - voorgevel
bouwnummers 26



opdrachtgever

Project Hoef en Haag Dorpshart fase 2b - Vianen

onderwerp
woningtype D2kgs
voorgevel

projectnr. 8540

tekeningnr.

V-245G

(wijz)/datum (-): 23-03-2018

status

tekenaar
TGV

schaal
1:50

definitief

HWA's en muurankers volgens geveloverzichten

5800+p
bk zolder vl

2900+p
bk verd vloer

p=0
bk bg vloer



Type D2kgs

6000

type D2kgs - achtergevel
bouwnummers 26



opdrachtgever

Project Hoef en Haag Dorpshart fase 2b - Vianen

onderwerp
woningtype D2kgs
achtergevel

projectnr.
8540

tekeningnr.
V-246G

HWA's en muurankers volgens geveloverzichten

schaal
1:50

tekenaar
TGV

status
definitief

(wijz)/datum
(-): 23-03-2018

entreezijde 

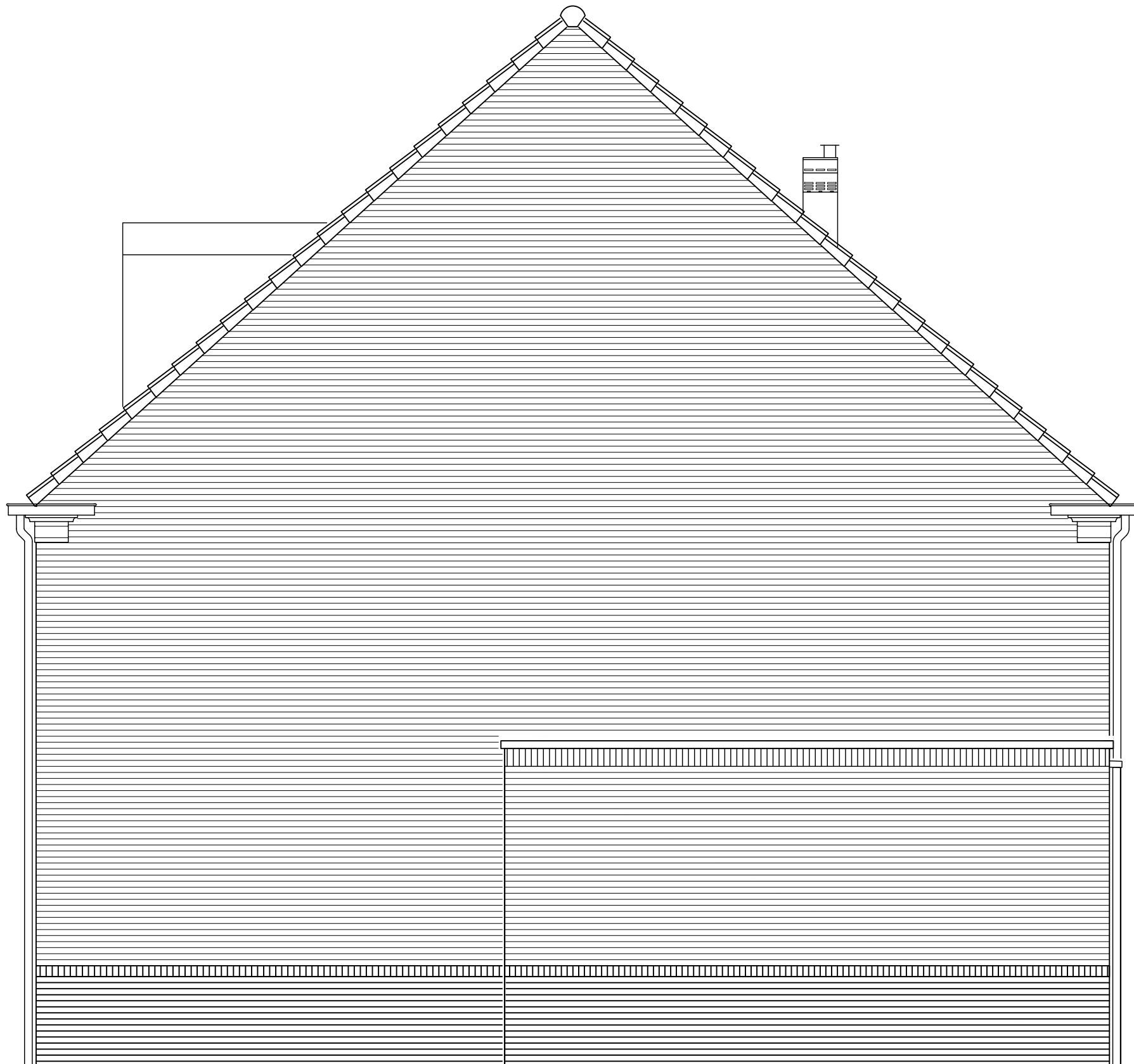

11200
Type D2kgs

Project	Hoef en Haag Dorpshart fase 2b - Vianen
onderwerp	woningtype D2kgs zijgevel
projectnr.	8540
tekeningnr.	V-247G
status	definitief
tekenaar	TGV
schaal	1:50
(wijz)/datum	(-): 23-03-2018



type D2kgs- zijgevel
bouwnummers 26

5800+p
↓ bk zolder v

2900+p
↓ bk verd vloer

p=0
↓ bk bg vloer



bwnr.32
6000

bwnr.33
6000

bwnr.34
6000

bwnr.35
6000

voorgevel

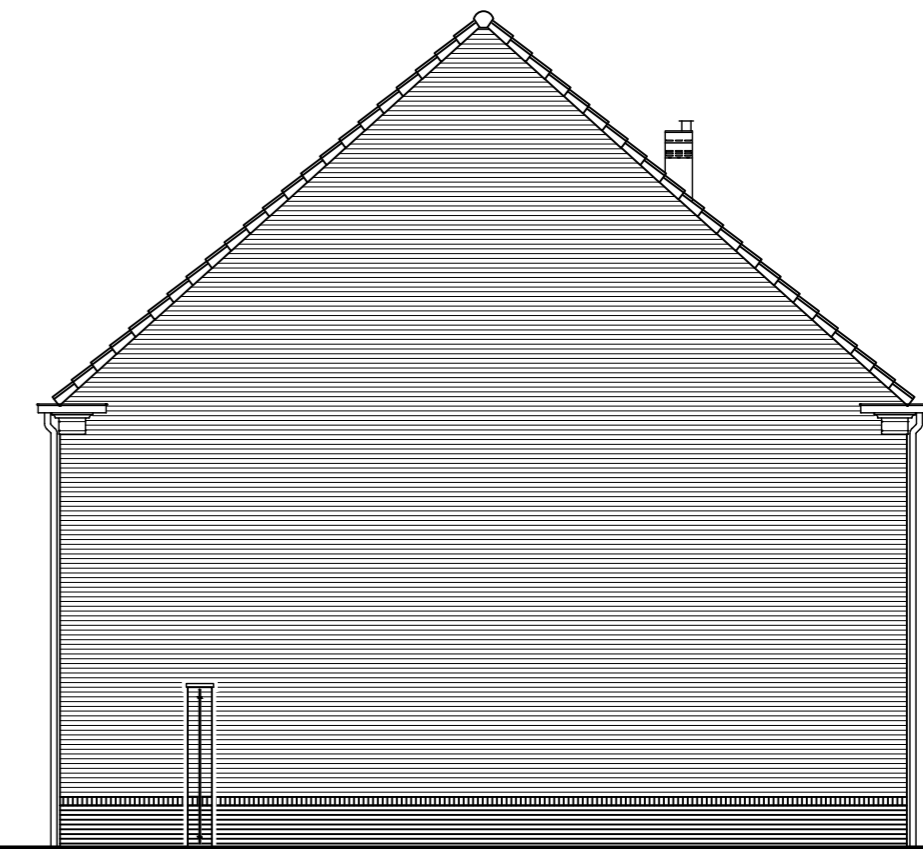

bwnr.35
11200

rechterzijgevel

5800+p
↓ bk zolder v

2900+p
↓ bk verd vloer

p=0
↓ bk bg vloer



bwnr.35
6000

bwnr.34
6000

bwnr.33
6000

bwnr.32
6000

achtergevel

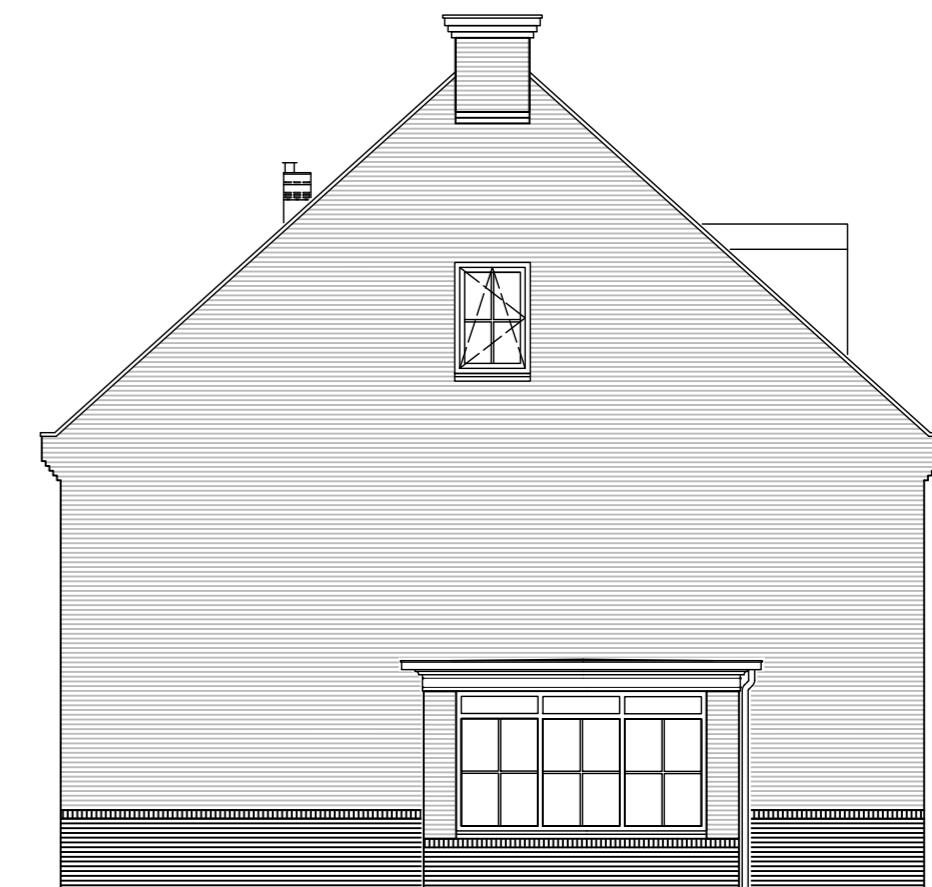

bwnr.32
11420

linkerzijgevel

Het aantal en de positie van de pv-panelen op deze verkoop-
tekening is indicatief. Deze wordt gedurende het project door de
installateur bepaald. Vraag dit na bij uw Woonadviseur.

Knipvoegen op stramien

Uitgangspunt HWA : 1x HWA per 2 woningen op stramien.

	project	Hoef en Haag Dorpshart fase 2b - Vianen	
	onderwerp	woningtype D geveloverzicht blok 10 voorgevel , achtergevel zijgevels	projectnr. 8540 tekeningnr. V- 248B
schaal 1:100	tekenaar TGV	status definitief	twzj/datum (-): 23-03-2018



voorgevel



achtergevel

Het aantal en de positie van de pv-panelen op deze verkoop-tekening is indicatief. Deze wordt gedurende het project door de installateur bepaald. Vraag dit na bij uw Woonadviseur.
 Knipvoegen op stramien
 Uitgangspunt HWA : 1x HWA per 2 woningen op stramien.

opdrachtgever 	project Hoef en Haag Dorpshart fase 2b - Vianen	projectnr. 8540
	onderwerp woningtype D geveloverzicht blok 12 voorgevel, achtergevel	tekeningnr. V- 248C
schaal 1:100	tekenaar TGV	status definitief
		(wvz) datum (-): 23-03-2018

entreezijde 

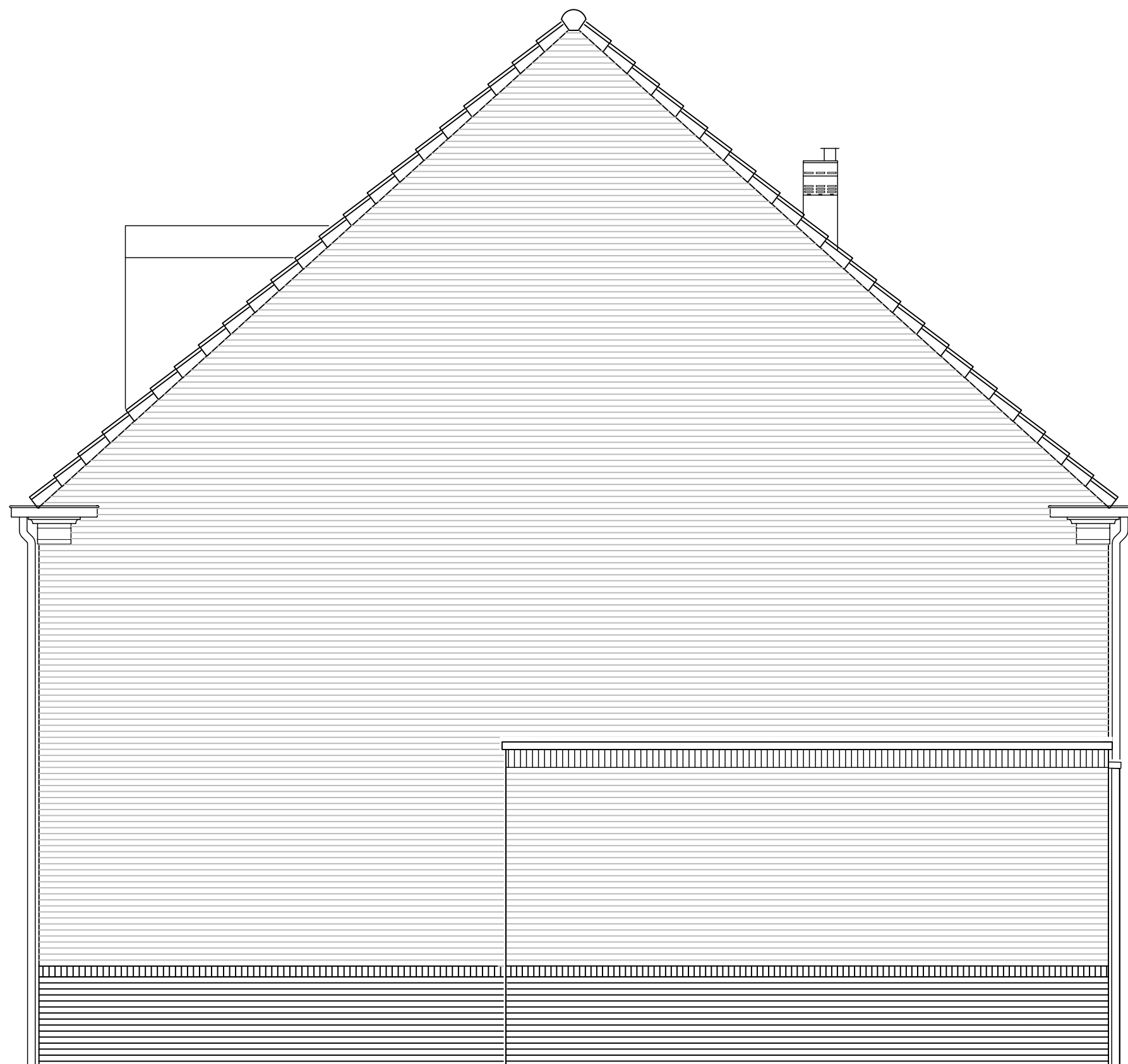

bwnr.26
11200

rechterzijgevel

Project	Hoef en Haag Dorpshart fase 2b - Vianen
onderwerp	Woningtype D geveloverzicht blok 12 zijgevel
projectnr.	8540
tekeningnr.	V-249C
schaal	1:50
tekenaar	TGV
status	definitief
(wjp)/datum	(-): 23-03-2018

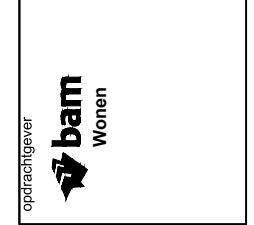

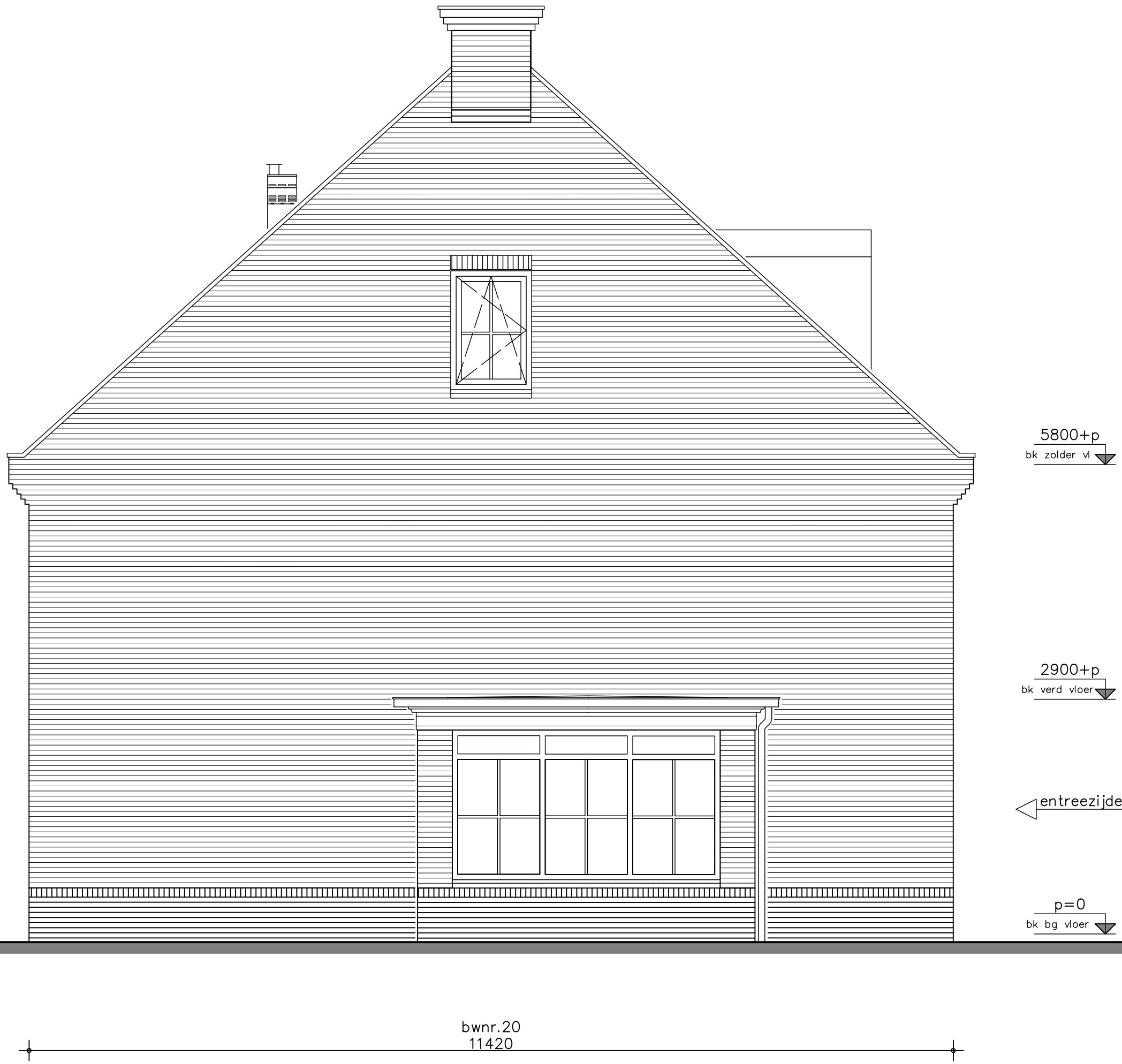

linkerzijgevel

opdrachtgever



project **Hoef en Haag Dorpshart fase 2b - Vianen**

onderwerp **Woningtype D**

geveloverzicht blok 12
zijgevel

projectnr. **8540**

tekeningnr.

V-250C

schaal

1:50

tekenaar

TGV

status

definitief

(wijz)/datum

(-): 23-03-2018

TEK.No	OMSCHRIJVING	FORMAAT	DATUM	-	A	B	C	D	E	F
	algemeen									
V-300D	voorblad	A3	23-03-2018	●						
	woningtype D1 + Dk en Dt									
V-341	begane grond	type D + Dk en Dt	A3	23-03-2018	●					
V-341a	begane grond	type D + Dk en Dt	„	„	●					
V-342	verdieping	type D + Dk en Dt	„	„	●					
V-343	zolder	type D + Dk	„	„	●					
V-343a	zolder	type D + Dk	„	„	●					
V-343b	zolder	type D + Dk	„	„	●					
V-344	doorsnede	type D + Dk	„	„	●					
V-345	voorgevel	type D + Dk en Dt	„	„	●					
V-345a	voorgevel	type D + Dk en Dt	„	„	●					
V-346	achtergevel	type D + Dk en Dt	„	„	●					
V-346a	achtergevel	type D + Dk en Dt	„	„	●					
V-346b	achtergevel	type D + Dk en Dt	„	„	●					
V-347	zijgevel	type Dk	„	„	●					
V-347a	zijgevel	type Dk	„	„	●					
V-347b	zijgevel	type Dk	„	„	●					
V-347c	zijgevel	type D2kgs	„	„	●					

BAM Wooncollectie "Oud Hollands" woningtype D" Meander opties verkooptekeningen

opdrachtgever



Project Hoef en Haag Dorpshart fase 2b - Vianen

projectnr. 8540

tekeningnr.

V-300D

(wijz)/datum (-): 23-03-2018

onderwerp

woningtype D

tekeningenlijst

opties

status

definitief

tekenaar

TGV

schaal

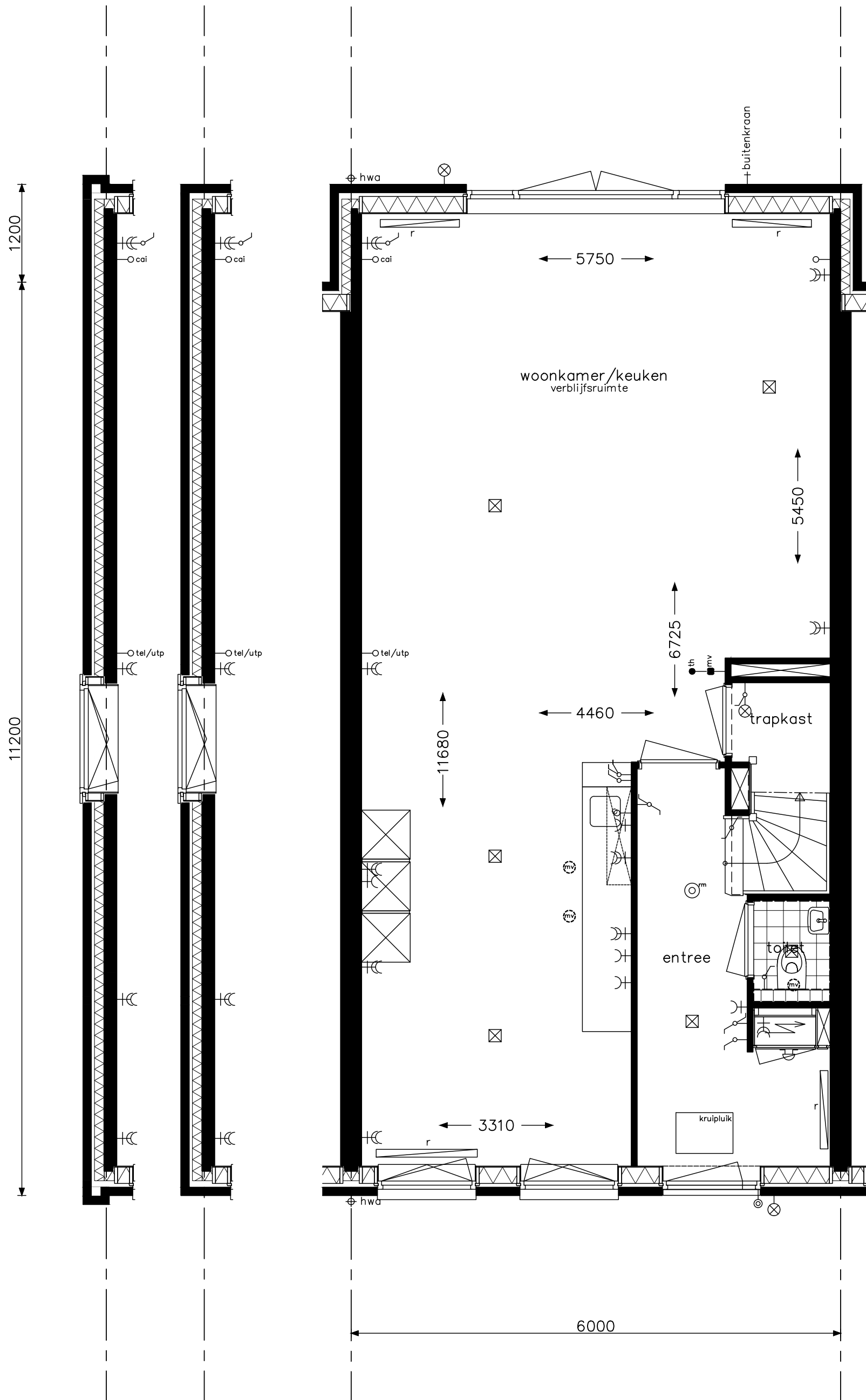

optie openslaande deuren achtergevel
optie uitbouw 1,20m



project **Hoef en Haag Dorpshart fase 2b - Vianen**

onderwerp
woningtype D
begane grond
opties

projectnr. **8540**

tekeningnr.
V-341

schaal
1:50

tekenaar
TGV

status
definitief

(wijz)/datum
(-): 23-03-2018

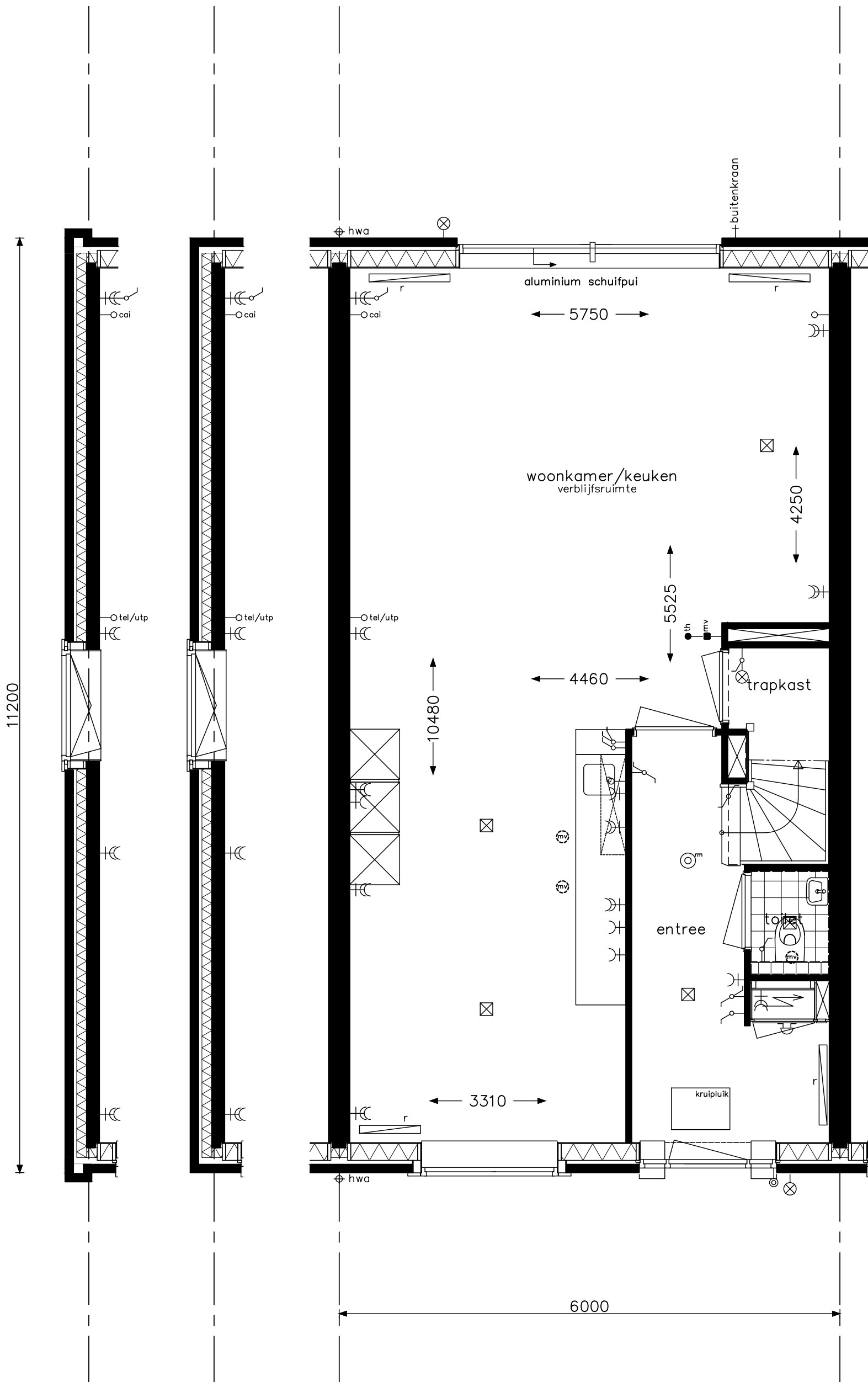

kopgevelramen / kozijnen kopgevel afhankelijk van de mogelijkheden, in overleg met de woonadviseur

optie kopgevelramen



project **Hoef en Haag Dorpshart fase 2b - Vianen**

onderwerp
woningtype D
begane grond
opties

projectnr. **8540**

tekeningnr.
V- 341a

schaal
1:50

tekenaar
TGV

status
definitief

(wijz)/datum
(-): 23-03-2018

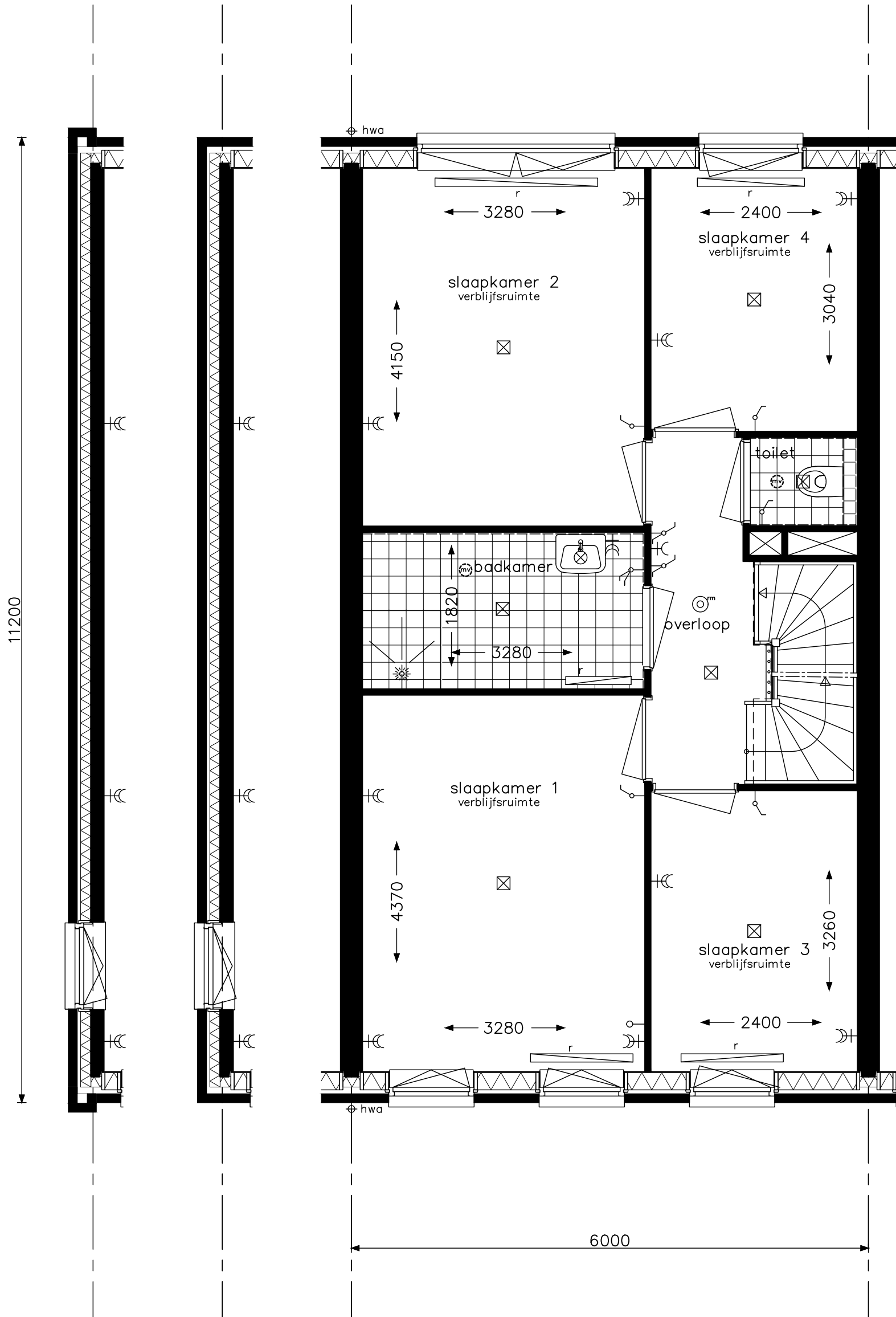

kopgevelramen / kozijnen kopgevel afhankelijk van de mogelijkheden, in overleg met de woonadviseur

optie kopgevelramen



project Hoef en Haag Dorpshart fase 2b - Vianen

onderwerp woningtype D
verdieping

projectnr. 8540

tekeningnr. V-342

schaal 1:50

tekenaar TGV

status definitief

(wijz)/datum (-): 23-03-2018

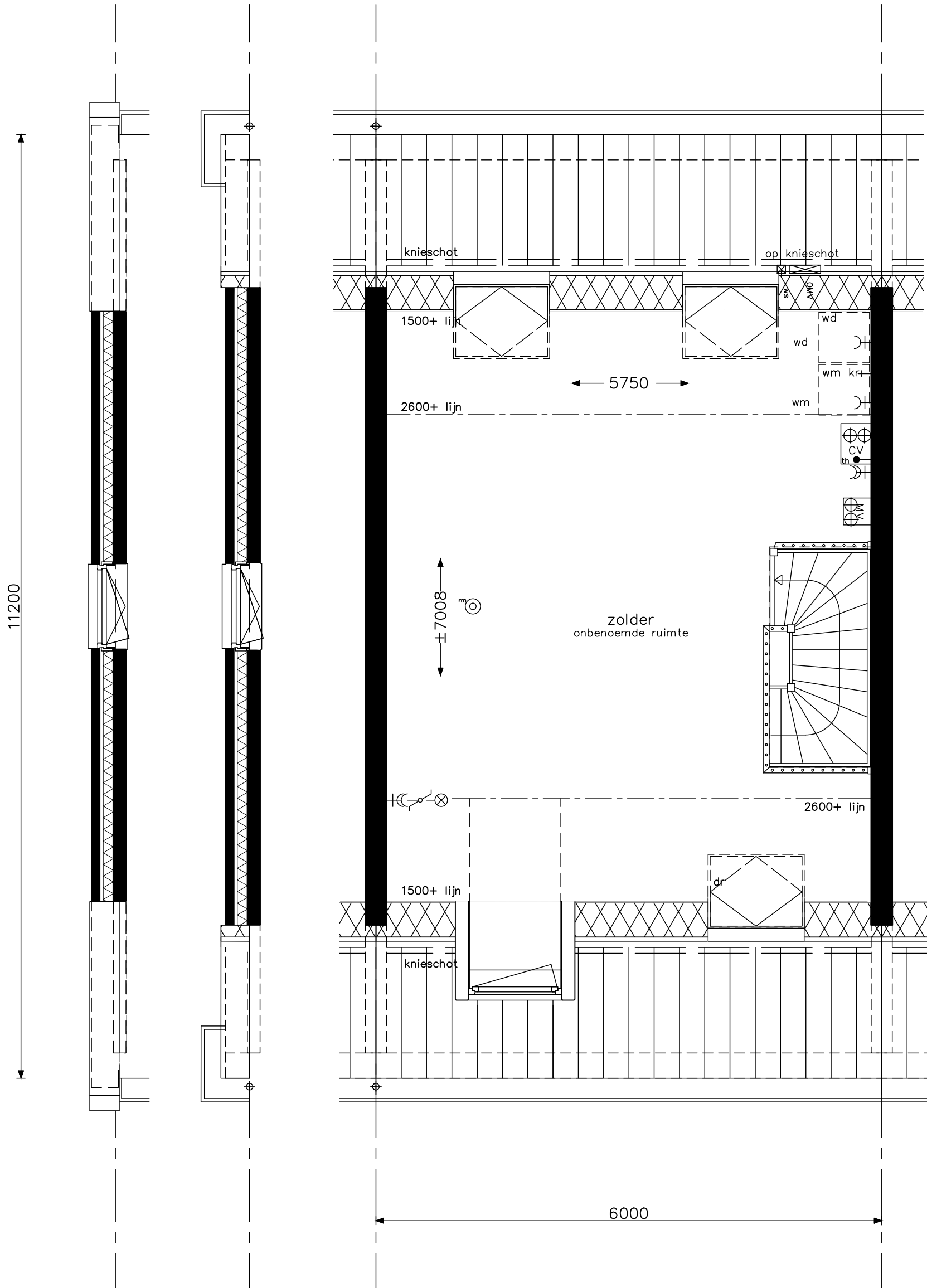

kopgevelramen / kozijnen kopgevel afhankelijk van de mogelijkheden, in overleg met de woonadviseur

- optie dakraam voorzijde
- optie dakramen achterzijde
- optie kozijn kopgevel
- optie dakkapel voorzijde



project **Hoef en Haag Dorpshart fase 2b - Vianen**

onderwerp
woningtype D
zolder
opties

projectnr. **8540**

tekeningnr. **V- 343**

schaal
1:50

tekenaar
TGV

status
definitief

(wijz)/datum
(-): 23-03-2018

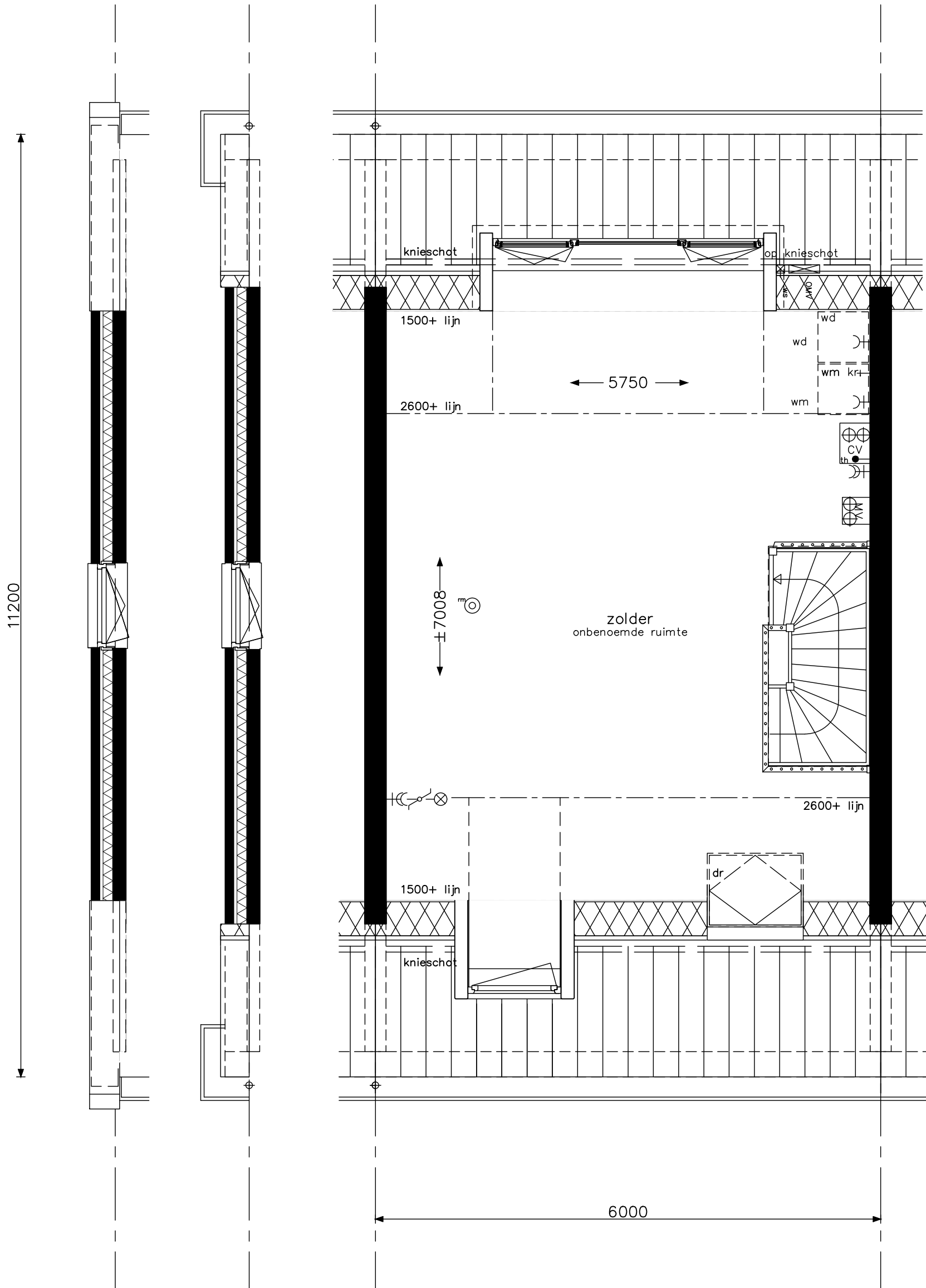

kopgevelramen / kozijnen kopgevel afhankelijk van de mogelijkheden, in overleg met de woonadviseur

optie dakraam voorzijde
 optie dakkapel type A achterzijde
 optie kozijn kopgevel
 optie dakkapel voorzijde



project **Hoef en Haag Dorpshart fase 2b - Vianen**

onderwerp
 woningtype D
 zolder
 opties

projectnr. **8540**

tekeningnr.
V- 343a

schaal
 1:50

tekenaar
 TGV

status
 definitief

(wijz)/datum
 (-): 23-03-2018

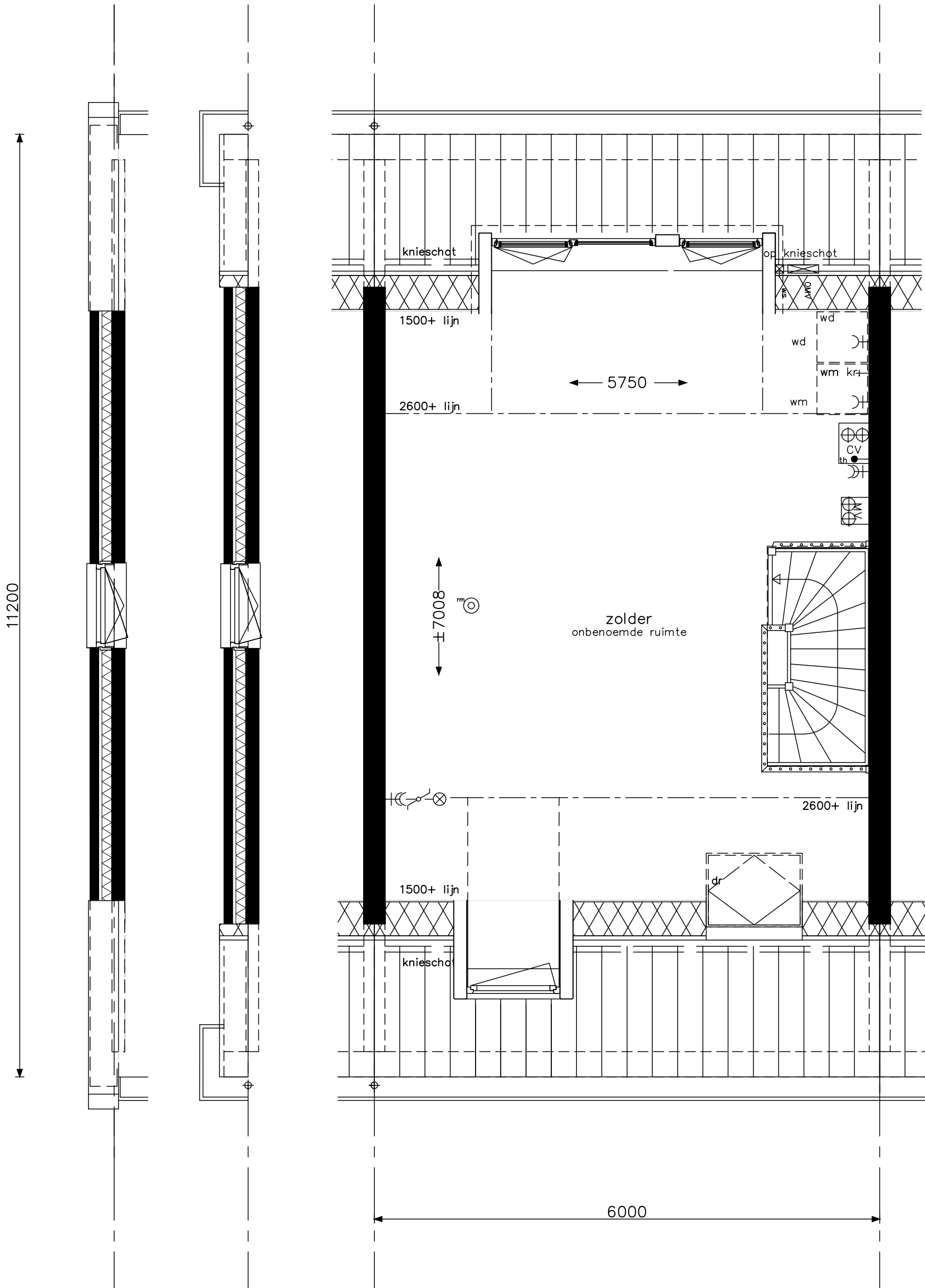

optie dakraam voorzijde
 optie dakkapel B achterzijde
 optie kozijn kopgevel
 optie dakkapel voorzijde



opdrachtgever
 project **Hoef en Haag Dorpshart fase 2b - Vianen**

onderwerp
 woningtype D
 zolder
 opties

projectnr. **8540**

tekeningnr.
V- 343b

schaal
 1:50

tekenaar
 TGV

status
 definitief

(wijz)/datum
 (-): 23-03-2018

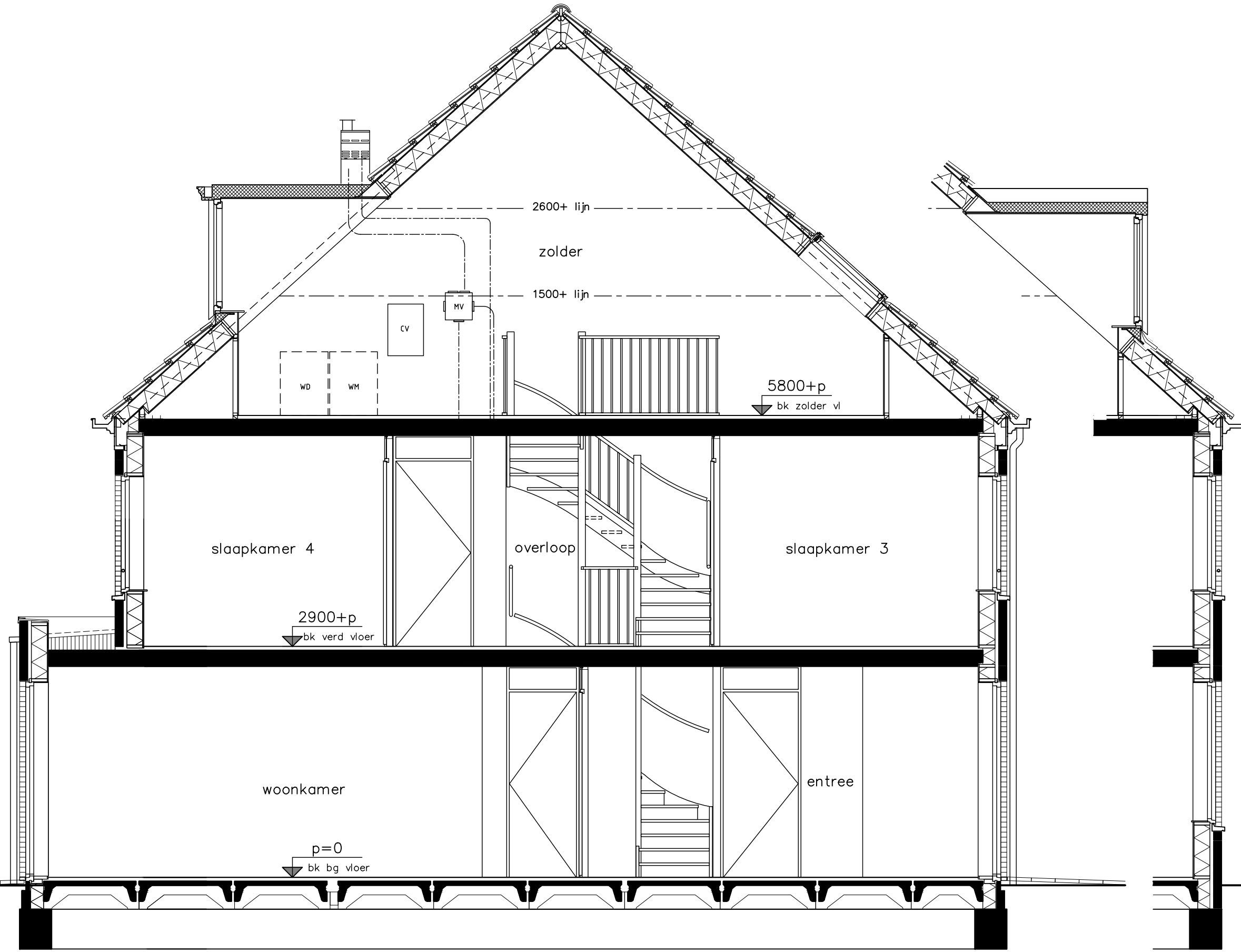

optie uitbouw 1,20m
 optie openstaande deuren achtergevel
 optie dakkapel achterzijde
 optie dakraam voorzijde
 optie dakkapel voorzijde



Project	Hoef en Haag Dorpshart fase 2b - Vianen
Onderwerp	woningtype D doorsnede opties
Schaal	1:50
Tekenaar	TGV
Status	definitief
Projectnr.	8540
Tekeningnr.	V-344
(wjp)/datum	(-): 23-03-2018

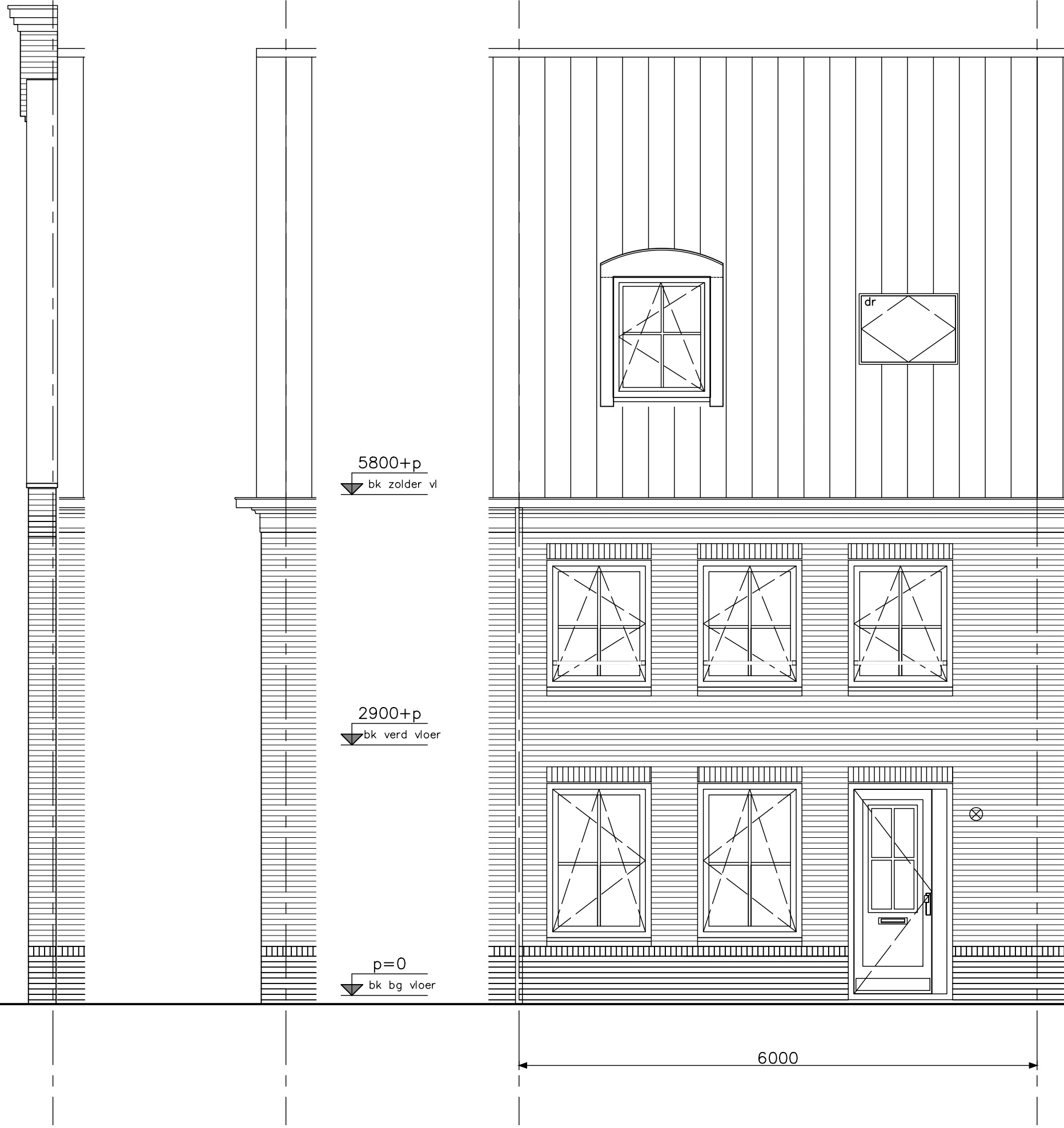

5800+p
bk zolder vl

2900+p
bk verd vloer

p=0
bk bg vloer

6000

opdrachtgever		Project	Hoef en Haag Dorpshart fase 2b - Vianen		
		onderwerp	woningtype D voorgevel opties	projectnr.	8540
		tekeningsnr.	V-345		
schaal	1:50	tekenaar	TGV	status	definitief
		(wijz)/datum	(-): 23-03-2018		

optie dakraam voorgevel
optie dakkapel voorzijde

5800+p
bk zolder vl

p=0
bk bg vloer

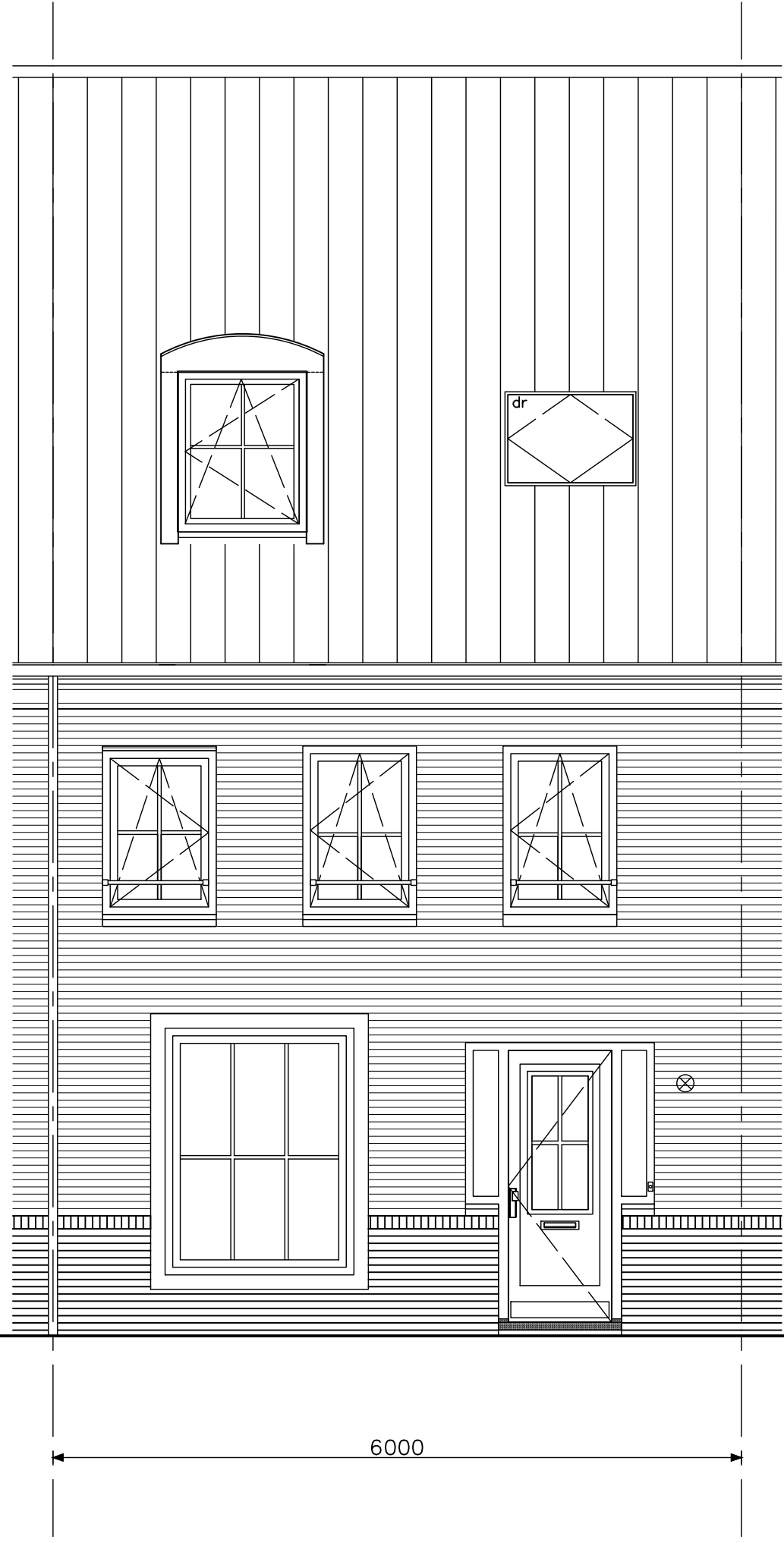

optie dakraam voorgevel



Project	Hoef en Haag Dorpshart fase 2b - Vianen		
onderwerp	woningtype D voorgevel opties	projectnr.	8540
tekenaar	TGV	tekeningnr.	V-345a
schaal	1:50	status	definitief
		(wijz)/datum	(-): 23-03-2018

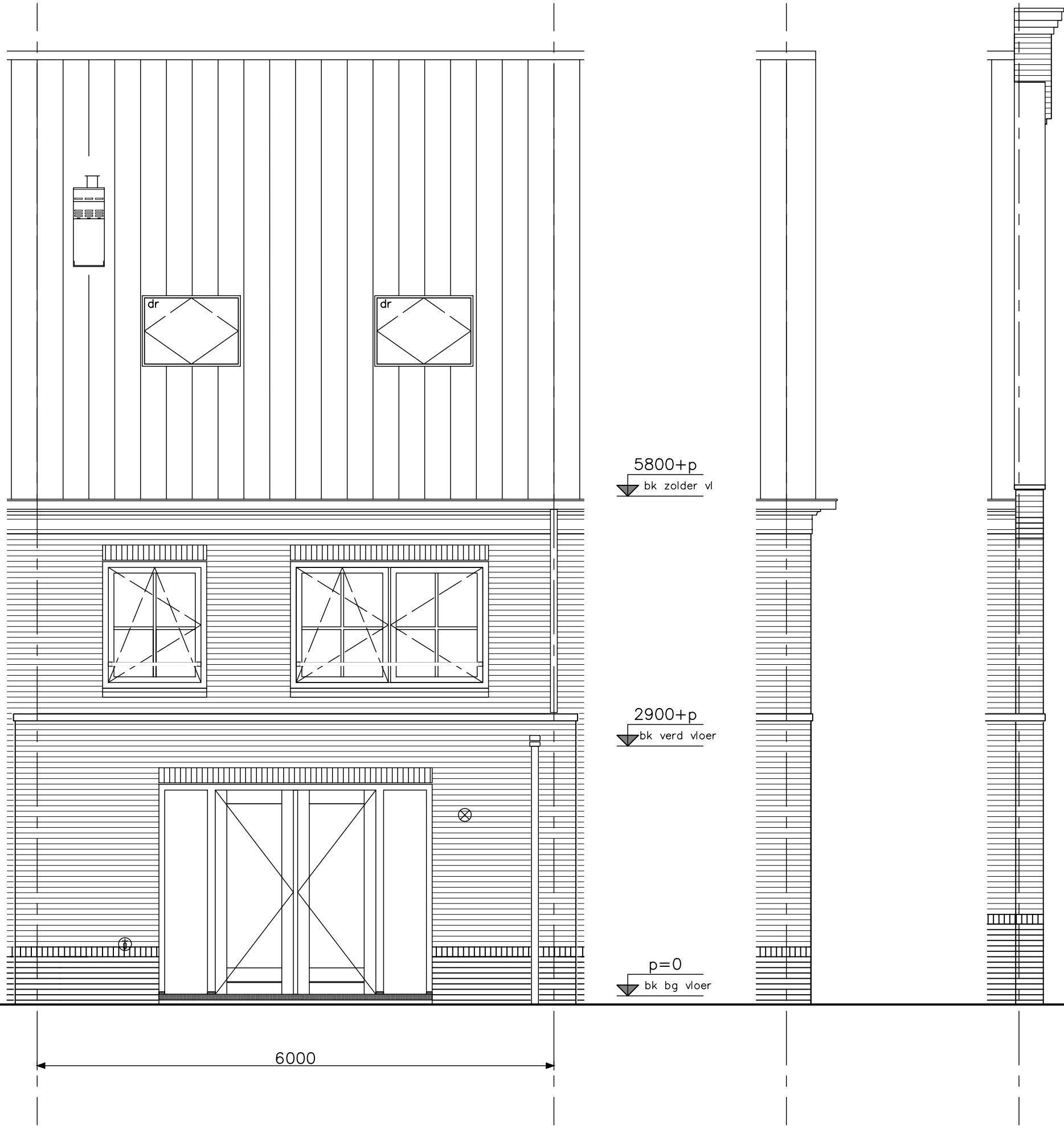

optie openslaande deuren achtergevel
optie dakramen achterzijde
optie uitbouw



Project	Hoef en Haag Dorpshart fase 2b - Vianen		
Onderwerp	woningtype D achtergevel opties	Projectnr.	8540
Schaal	1:50	Tekenaar	TGV
		Status	definitief
		(wijz)/datum	(-): 23-03-2018



optie openslaande deuren achtergevel
optie dakkapel A achterzijde



Project	Hoef en Haag Dorpshart fase 2b - Vianen
onderwerp	woningtype D achtergevel opties
projectnr.	8540
tekeningnr.	V-346a
schaal	1:50
tekenaar	TGV
status	definitief
(wijz)/datum	(-): 23-03-2018



optie dakkapel B achterzijde



Project	Hoef en Haag Dorpshart fase 2b - Vianen
onderwerp	woningtype D achtergevel opties
projectnr.	8540
tekeningnr.	V-346b
status	definitief
tekenaar	TGV
schaal	1:50
(wijz)/datum	(-): 23-03-2018



kopgevelramen / kozijnen kopgevel afhankelijk van de mogelijkheden, in overleg met de woonadviseur

Project	Hoef en Haag Dorpshart fase 2b - Vianen		
onderwerp	woningtype D	projectnr.	8540
	zijgevel	tekeningnr.	V-347
opties		(wjp)/datum	(-): 23-03-2018
schaal	1:50	tekenaar	TGV
		status	definitief



- optie uitbouw 1,20m
- optie dakkapel achtergevel
- optie kozijnen kopgevel
- optie dakkapel voorgevel

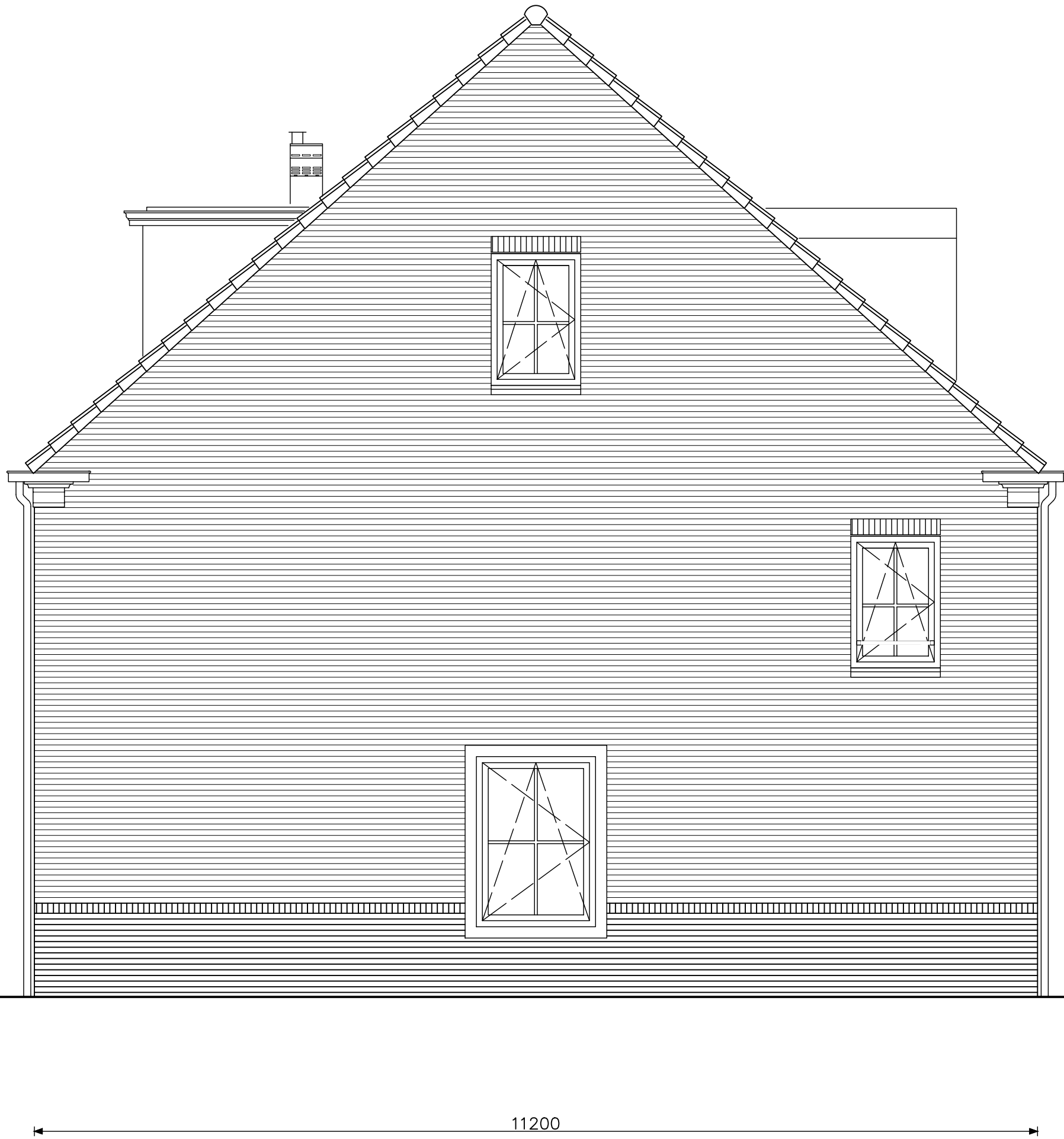

5800+p
bk zolder vl

2900+p
bk verd vloer

p=0
bk bg vloer

11200

entreezijde

koperstekening

kopgevelramen / kozijnen kopgevel afhankelijk van de mogelijkheden, in overleg met de woonadviseur

opdrachtgever	Project Hoef en Haag Dorpshart fase 2b - Vianen		projectnr. 8540	(w/jp)/datum (-): 23-03-2018
	onderwerp Woningtype D zijgevel opties		tekeningnr. V-347a	
		schaal 1:50	tekenaar TGV	status definitief
<p>optie kozijnen kopgevel</p> <p>optie dakkapel achtergevel</p>				

5800+p
bk zolder vl

2900+p
bk verd vloer

p=0
bk bg vloer



kopgevelramen / kozijnen kopgevel afhankelijk van de mogelijkheden, in overleg met de woonadviseur

opdrachtgever	Project Hoef en Haag Dorpshart fase 2b - Vianen		projectnr. 8540	status definitief
	woningtype D zijgevel opties		tekeningnr. V-347b	
opdrachtgever bam Wonen		schaal 1:50	tekenaar TGV	(wjp)/datum (-): 23-03-2018
<p>optie uitbouw 1,20m optie dakkapel achtergevel optie kozijnen kopgevel</p>				

entreezijde 

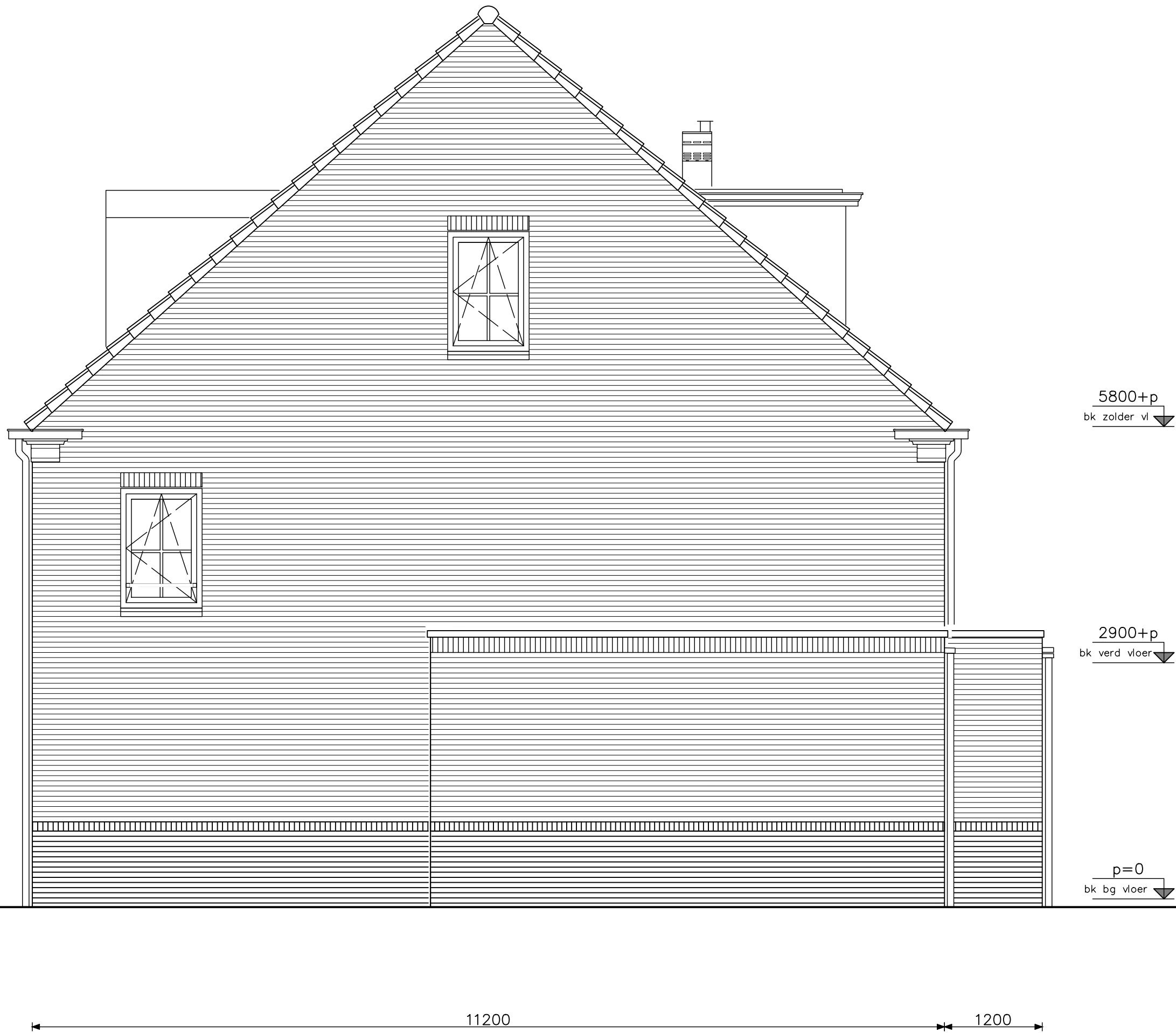

Project	Hoef en Haag Dorpshart fase 2b - Vianen		
onderwerp	woningtype D	projectnr.	8540
	zijgevel	tekeningnr.	V-347c
opties		(wjp)/datum	(-): 23-03-2018
schaal	1:50	tekenaar	TGV
		status	definitief



optie uitbouw 1,20m
 optie dakkapel achtergevel
 optie kozijnen kopgevel

TEK.No	OMSCHRIJVING	FORMAAT	DATUM	-	A	B	C	D	E	F
	algemeen									
V-400D	voorblad	A3	23-03-2018	●						
	woningtype D									
V-441	begane grond woningtype D/Dk/Dt samenlijn D1	A3	23-03-2018	●						
V-441a	begane grond woningtype D/Dk/Dt samenlijn D2	„	„	●						
V-441b	begane grond woningtype D/Dk/Dt culinair D1	„	„	●						
V-441c	begane grond woningtype D/Dk/Dt culinair D2	„	„	●						
V-441d	begane grond woningtype D/Dk/Dt culinair D3	„	„	●						
V-442	verdieping woningtype D/Dk/Dt praktisch D1	„	„	●						
V-442a	verdieping woningtype D/Dk/Dt praktisch D2	„	„	●						
V-442b	verdieping woningtype D/Dk/Dt hotelsuite D1	„	„	●						
V-442c	verdieping woningtype D/Dk/Dt hotelsuite D2	„	„	●						
V-442d	verdieping woningtype D/Dk/Dt wellness D1	„	„	●						
V-443	zolder woningtype D/Dk praktisch D3	„	„	●						
V-443a	zolder woningtype D/Dk praktisch D4	„	„	●						
V-443b	zolder woningtype D/Dk praktisch D5	„	„	●						
V-443c	zolder woningtype D/Dk praktisch D5a	„	„	●						
V-443d	zolder woningtype D/Dk praktisch D6	„	„	●						
V-443e	zolder woningtype D/Dk praktisch D6a	„	„	●						
V-443f	zolder woningtype D/Dk praktisch D4	„	„	●						
V-443-1	zolder woningtype Dt praktisch D3	„	„	●						
V-443-1a	zolder woningtype Dt praktisch D4	„	„	●						
V-443-1b	zolder woningtype Dt praktisch D5	„	„	●						
V-443-1c	zolder woningtype Dt praktisch D5a	„	„	●						
V-443-1d	zolder woningtype Dt praktisch D6	„	„	●						
V-443-1e	zolder woningtype Dt praktisch D6a	„	„	●						
V-443-1f	zolder woningtype Dt praktisch D4	„	„	●						

BAM Wooncollectie "Oud Hollands" woningtype D "Meander" leefwijze opties verkooptekeningen

opdrachtgever



Project Hoef en Haag Dorpshart fase 2b - Vianen

onderwerp woningtype D
voorblad
leefwijze opties

projectnr. 8540

tekeningnr.

V-400D

schaal 1:50

tekenaar TGV

status definitief

(wijz)/datum (-): 23-03-2018

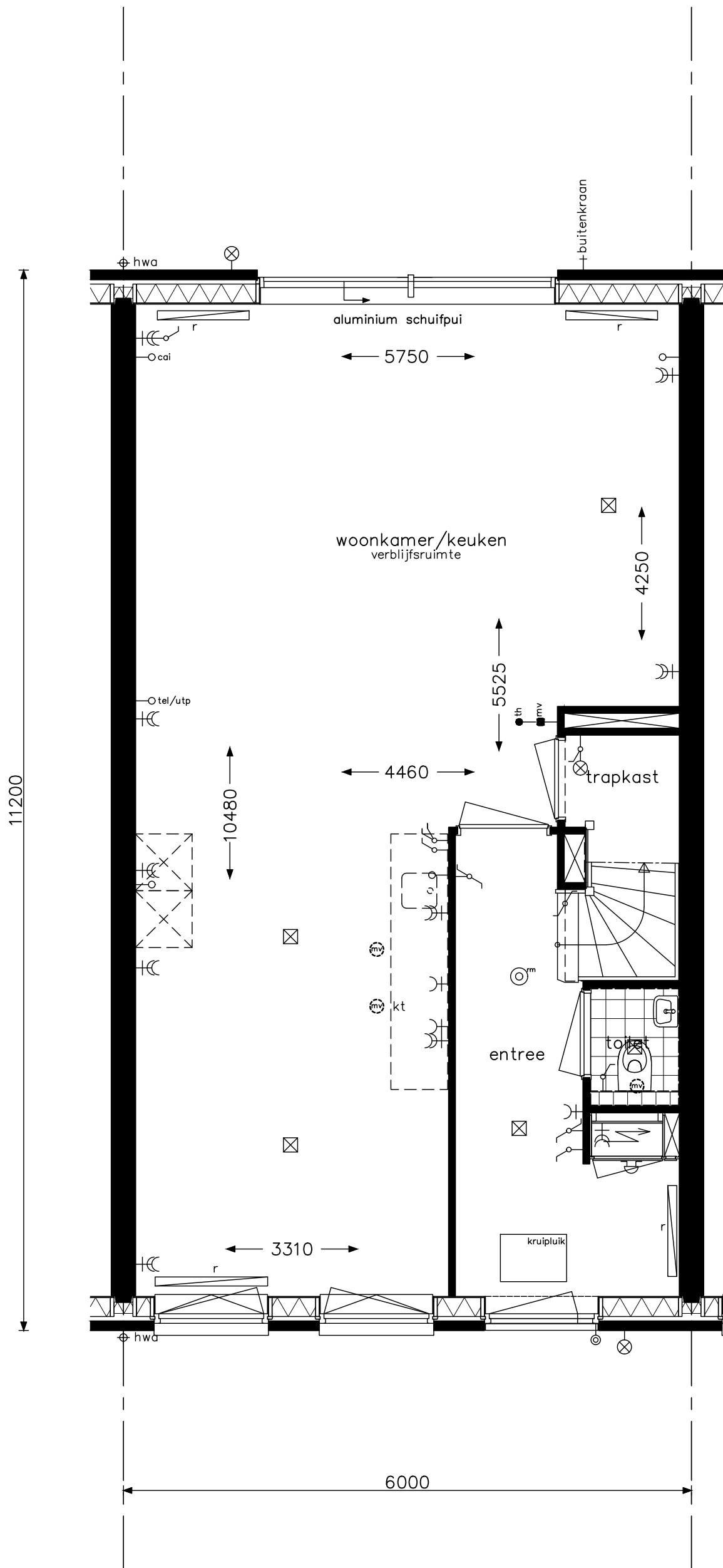

Samenzijn D1



opdrachtgever		project	
bam Wonen		Hoef en Haag Dorpshart fase 2b - Vianen	
onderwerp		projectnr.	8540
woningtype D		tekeningnr.	
begane grond		V- 441	
leefwijze optie		schaal	1:50
tekenaar	TGV	status	definitief
(wijz)/datum		(-): 23-03-2018	

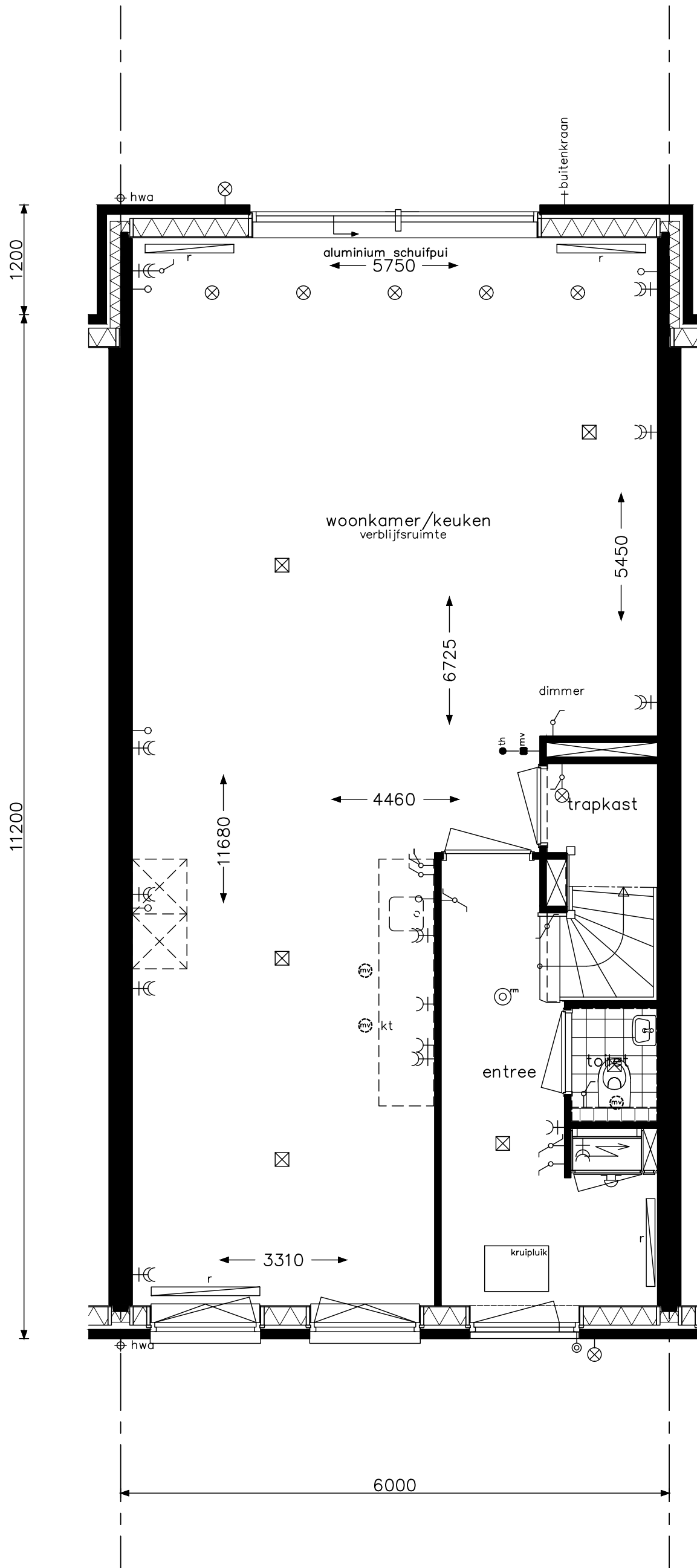

Samenzijn D2



project Hoef en Haag Dorpshart fase 2b - Vianen

onderwerp woningtype D
begane grond
leefwijze optie

projectnr. 8540

tekeningnr. V-441a

schaal 1:50

tekenaar TGV

status definitief

(wijz)/datum (-): 23-03-2018

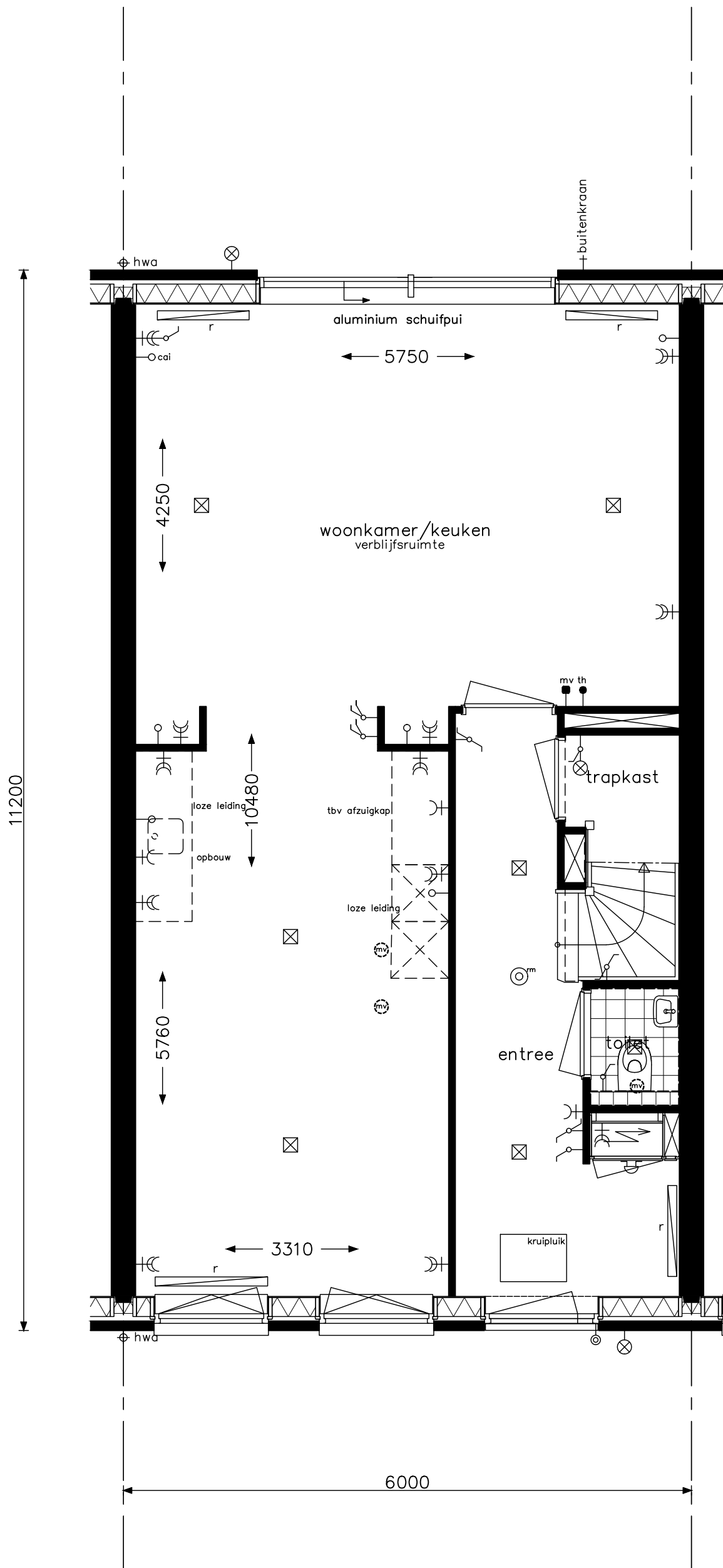

Culinair D1

opdrachtgever
 bam
 Wonen

project Hoef en Haag Dorpshart fase 2b - Vianen			projectnr. 8540
onderwerp woningtype D begane grond leefwijze optie			tekeningnr. V- 441b
schaal 1:50	tekenaar TGV	status definitief	(wijz)/datum (-): 23-03-2018

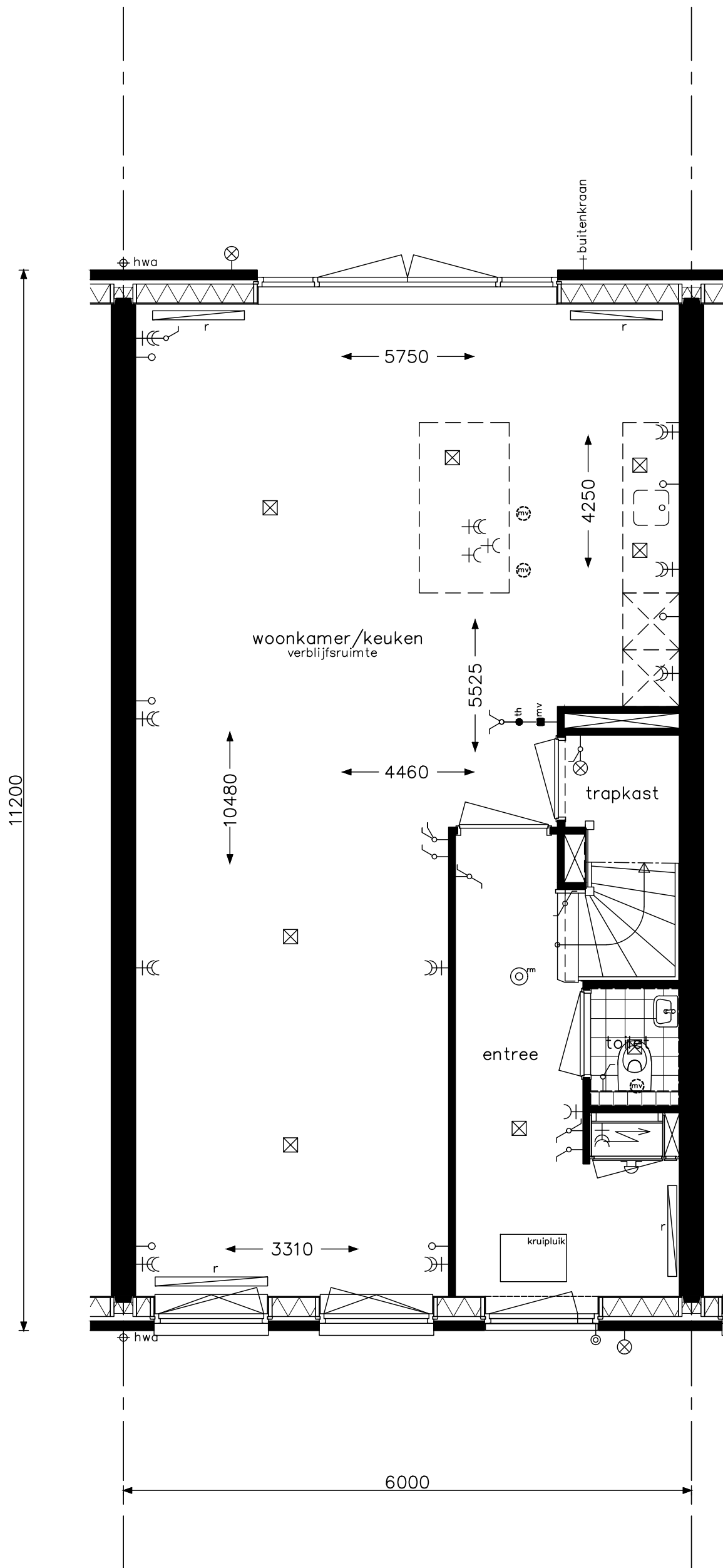

Culinair D2



opdrachtgever		project	
bambam Wonen		Hoef en Haag Dorpshart fase 2b - Vianen	
onderwerp		projectnr.	8540
woningtype D		tekeningnr.	
begane grond		V- 441c	
leefwijze optie		schaal	1:50
tekenaar	TGV	status	definitief
(wijz)/datum		(-): 23-03-2018	

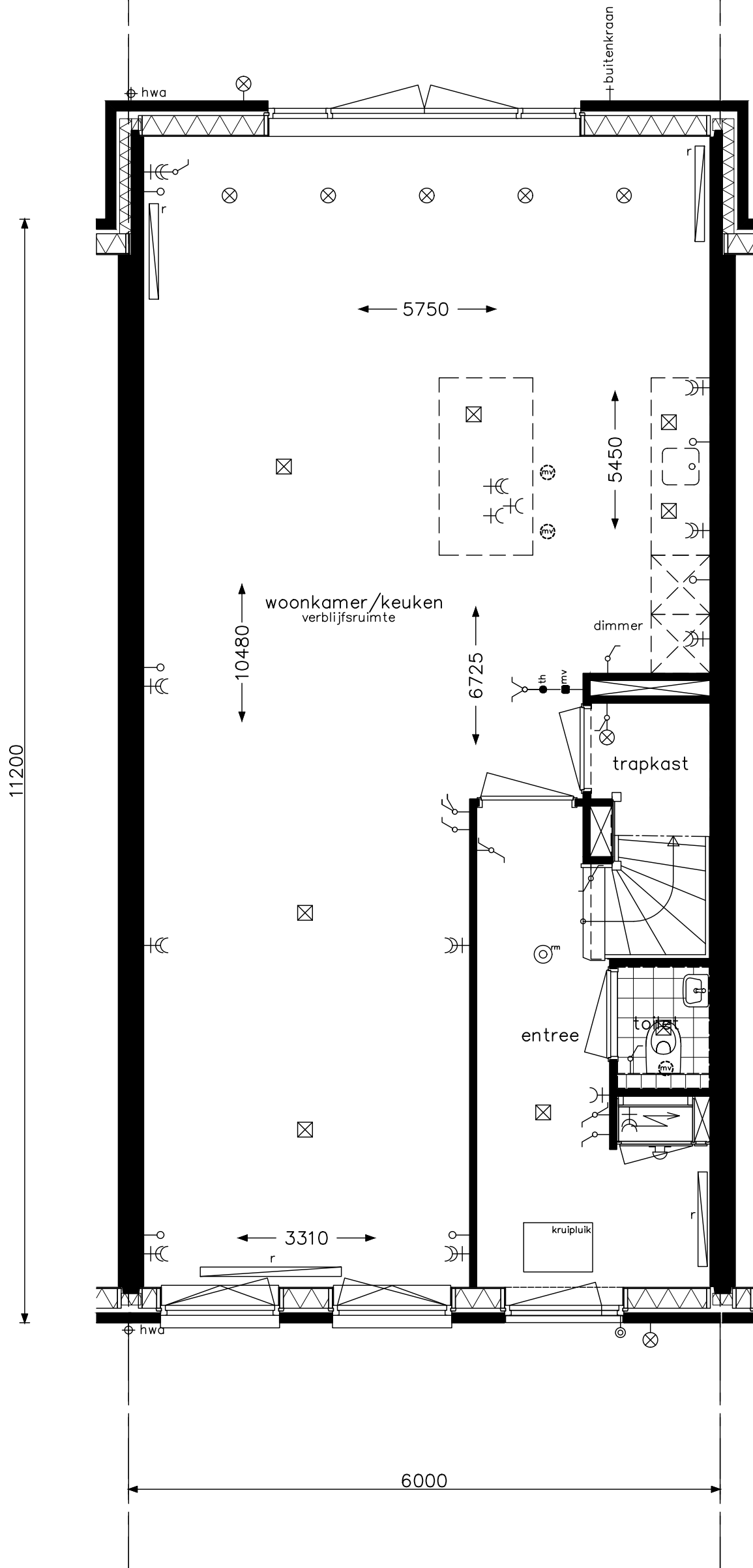

Culinair D3



project Hoef en Haag Dorpshart fase 2b - Vianen

onderwerp woningtype D
begane grond
leefwijze optie

projectnr. 8540

tekeningnr. V-441d

schaal 1:50

tekenaar TGV

status definitief

(wijz)/datum (-): 23-03-2018

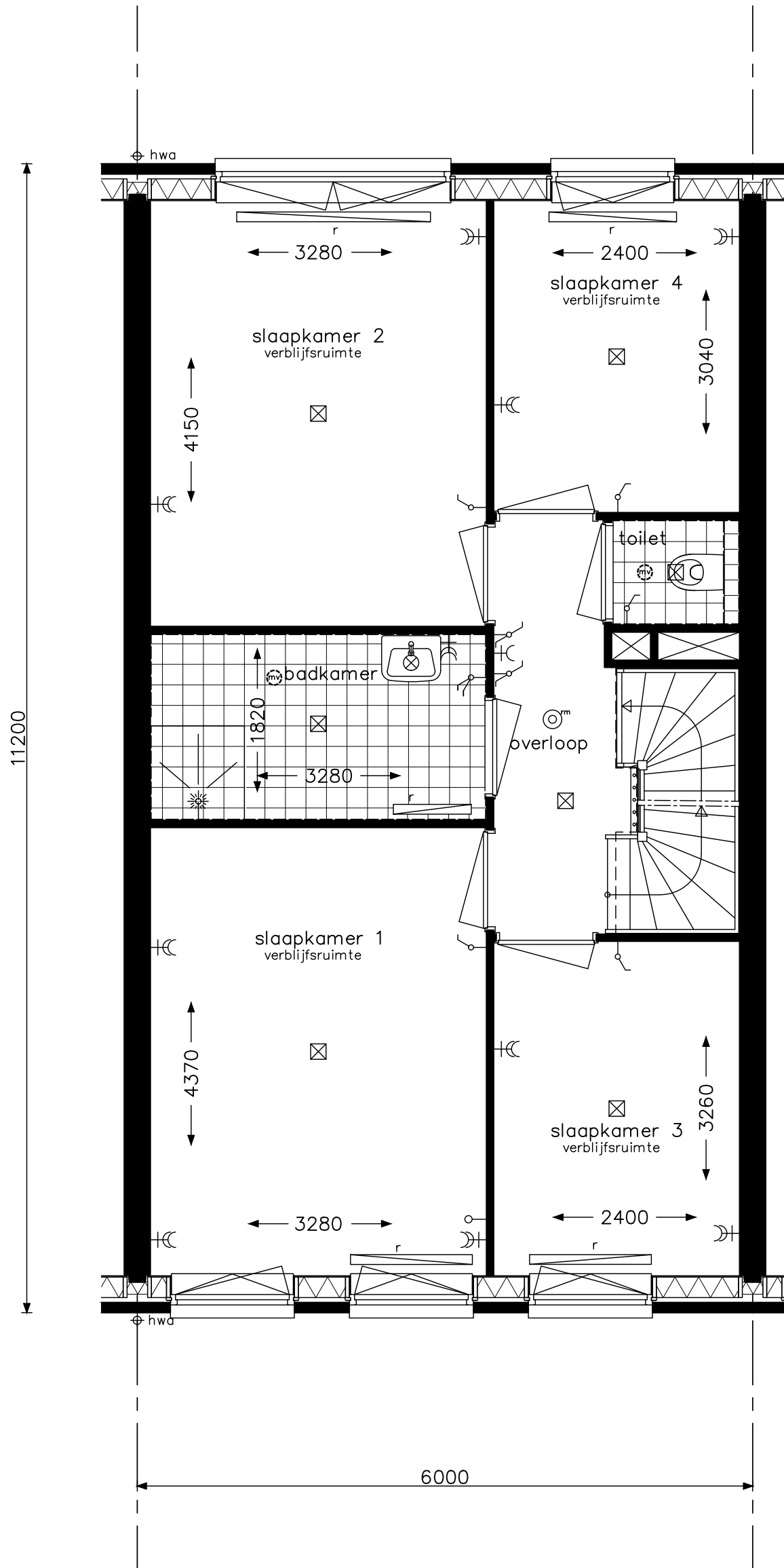

Praktisch D1



project Hoef en Haag Dorpshart fase 2b - Vianen

onderwerp
woningtype D
verdieping
leefwijze optie

projectnr. 8540

tekeningnr. V-442

schaal 1:50

tekenaar TGV

status definitief

(wijz)/datum (-): 23-03-2018

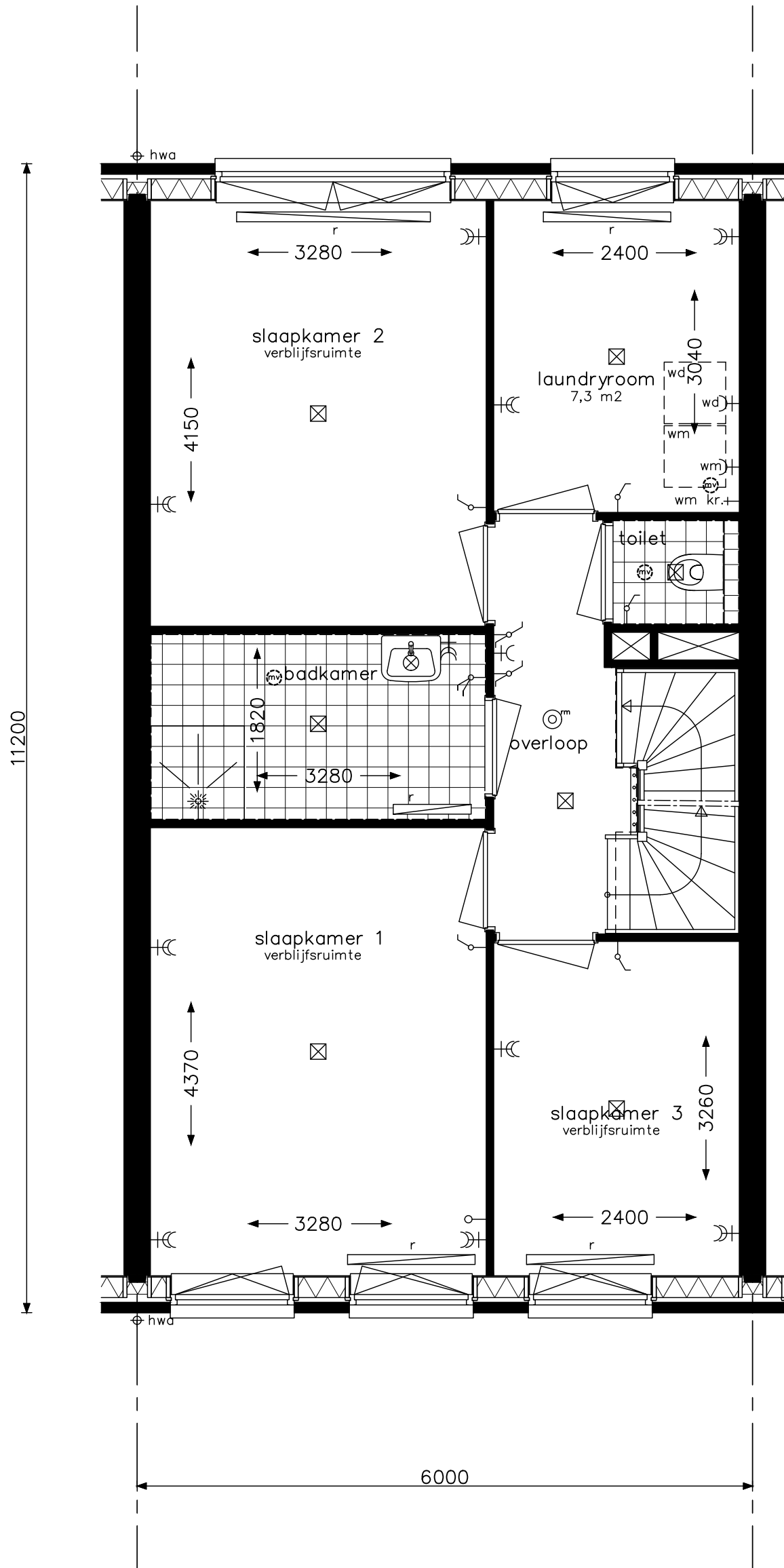

Praktisch D2



project Hoef en Haag Dorpshart fase 2b - Vianen

onderwerp
woningtype D
verdieping
leefwijze optie

projectnr. 8540

tekeningnr. V-442a

schaal 1:50

tekenaar TGV

status definitief

(wijz)/datum (-): 23-03-2018

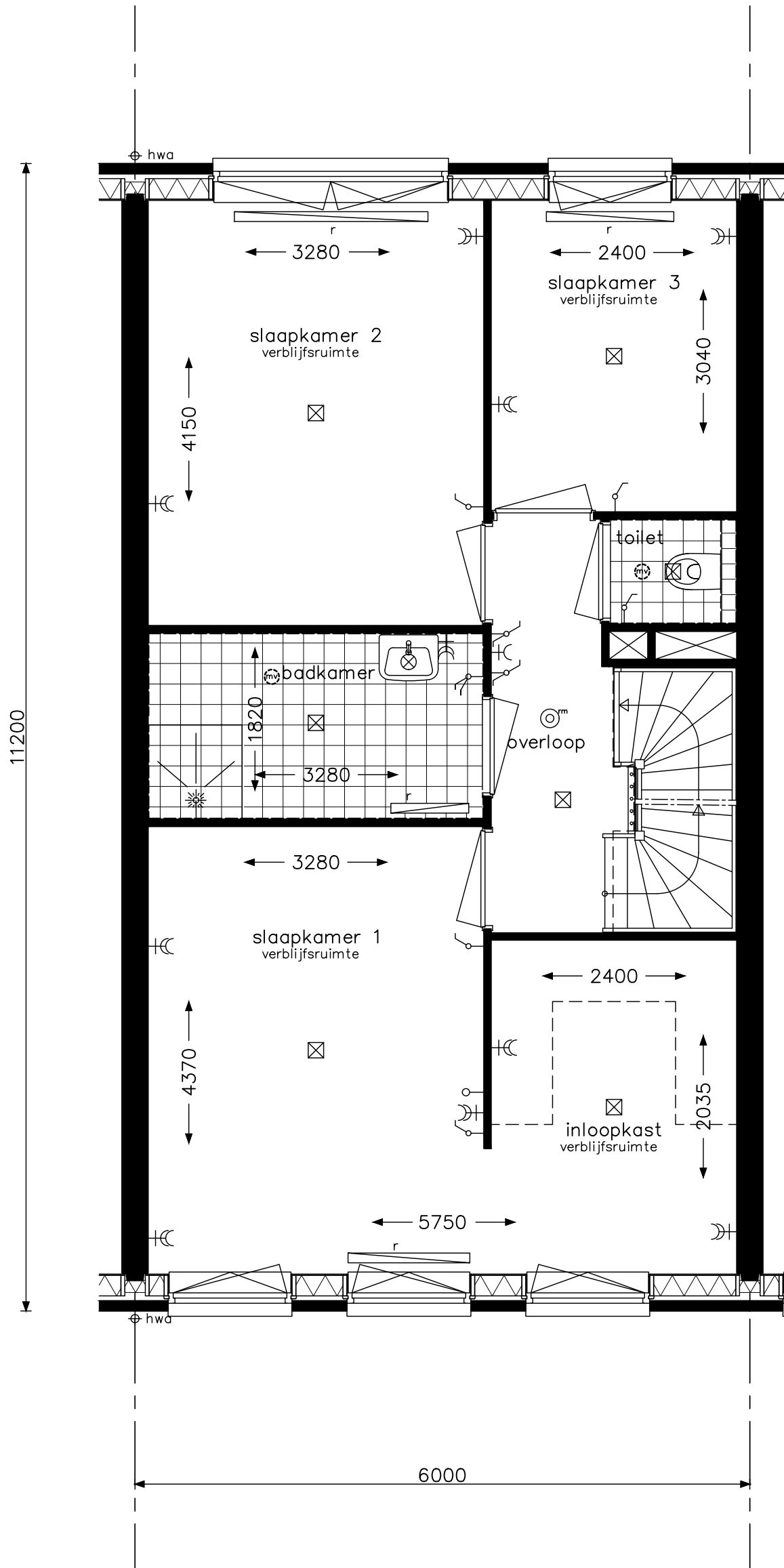

Hotelsuite D1



opdrachtgever **project** Hoef en Haag Dorpshart fase 2b - Vianen

onderwerp woningtype D
verdieping
leefwijze optie

projectnr. 8540

tekeningnr. V-442b

schaal 1:50

tekenaar TGV

status definitief

(wijz)/datum (-): 23-03-2018

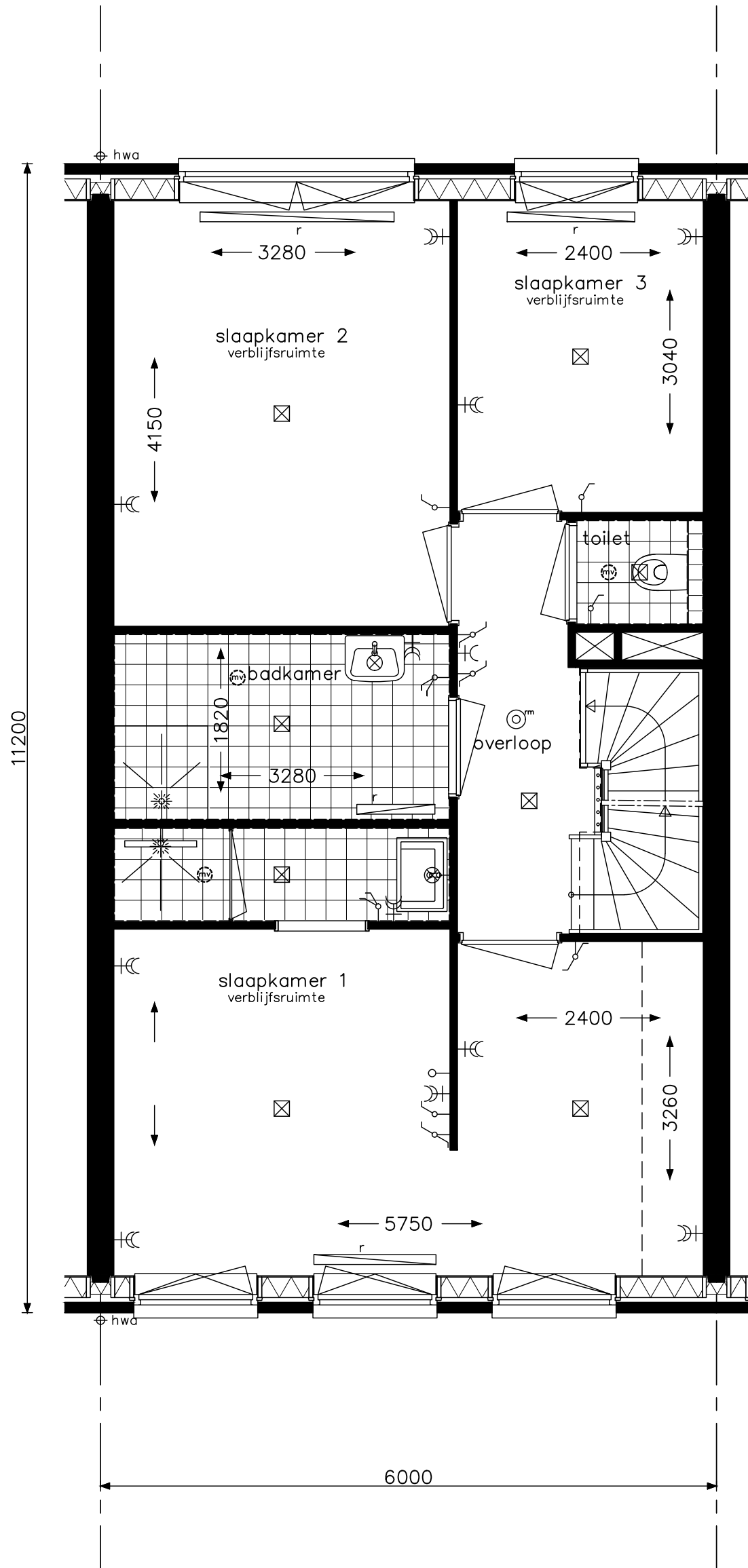

Hotelsuite D2



project Hoef en Haag Dorpshart fase 2b - Vianen

onderwerp
woningtype D
verdieping
leefwijze optie

projectnr. 8540

tekeningnr. V-442c

schaal 1:50

tekenaar TGV

status definitief

(wijz)/datum (-): 23-03-2018

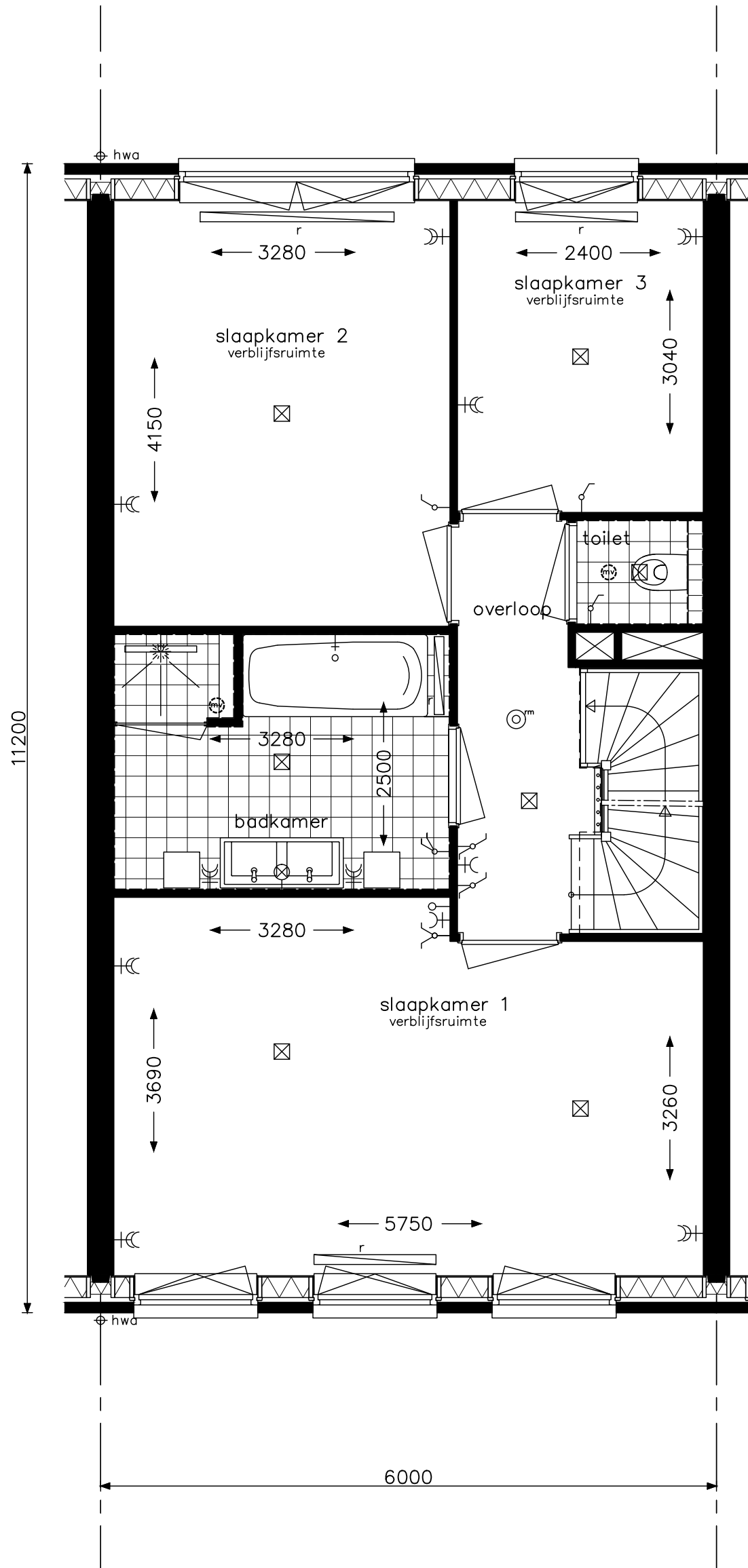

Wellness D1



project Hoef en Haag Dorpshart fase 2b - Vianen

onderwerp
woningtype D
verdieping
leefwijze optie

projectnr. 8540

tekeningnr. V-442d

schaal 1:50

tekenaar TGV

status definitief

(wijz)/datum (-): 23-03-2018

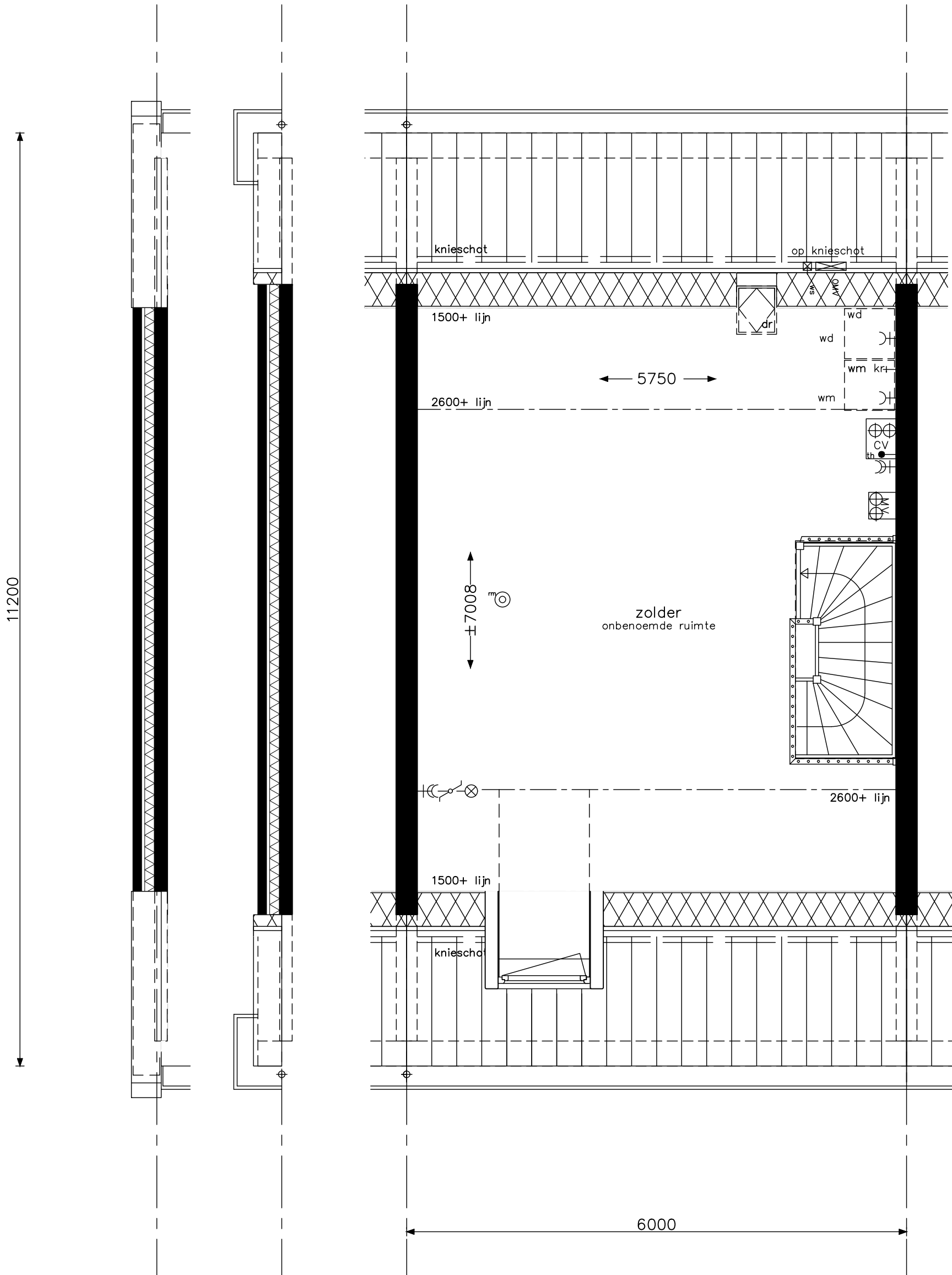

Praktisch D3



opdrachtgever project **Hoef en Haag Dorpshart fase 2b - Vianen**

onderwerp woningtype D + Dk
zolder
leefwijze optie

projectnr. **8540**

tekeningnr. **V-443**

schaal 1:50

tekenaar TGV

status definitief

(wijz)/datum (-): 23-03-2018

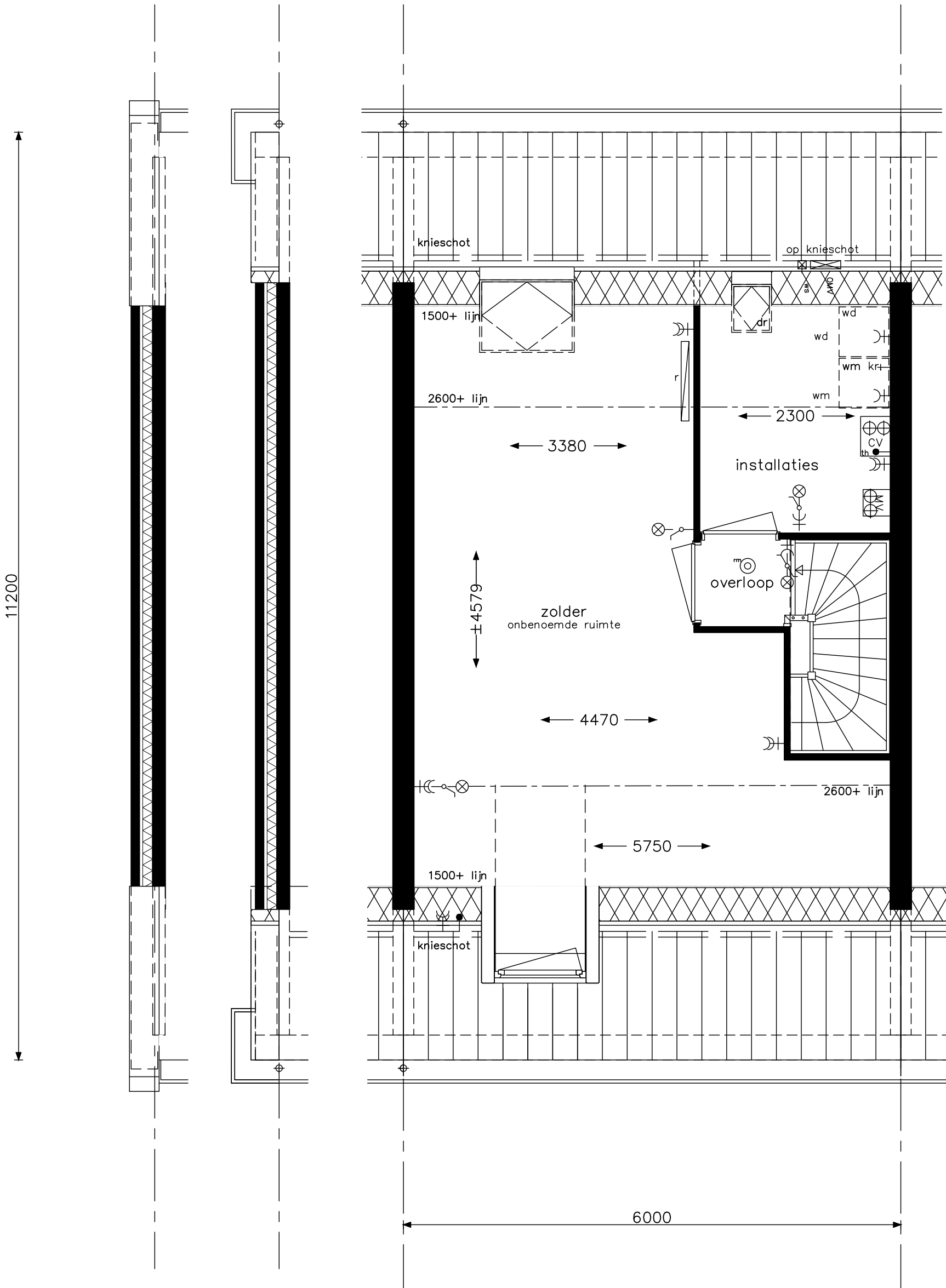

Praktisch D4a



opdrachtgever **project** Hoef en Haag Dorpshart fase 2b - Vianen

onderwerp woningtype D + Dk
zolder
leefwijze optie

projectnr. 8540

tekeningnr. V-443a

schaal 1:50

tekenaar TGV

status definitief

(wijz)/datum (-): 23-03-2018

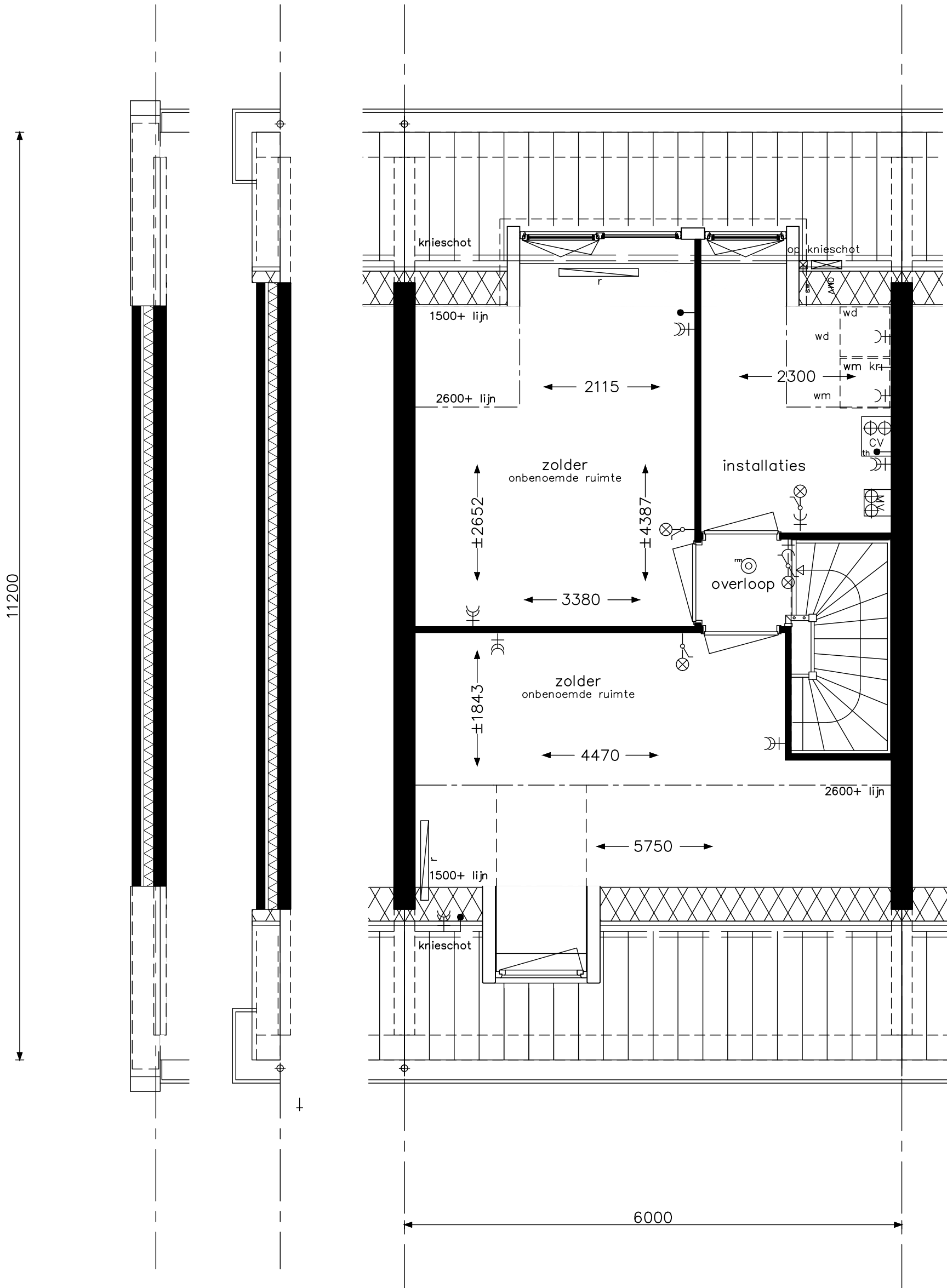

Praktisch D5



opdrachtgever **project** Hoef en Haag Dorpshart fase 2b - Vianen

onderwerp woningtype D + Dk
zolder
leefwijze optie

projectnr. 8540

tekeningnr. V-443b

schaal 1:50

tekenaar TGV

status definitief

(wijz)/datum (-): 23-03-2018

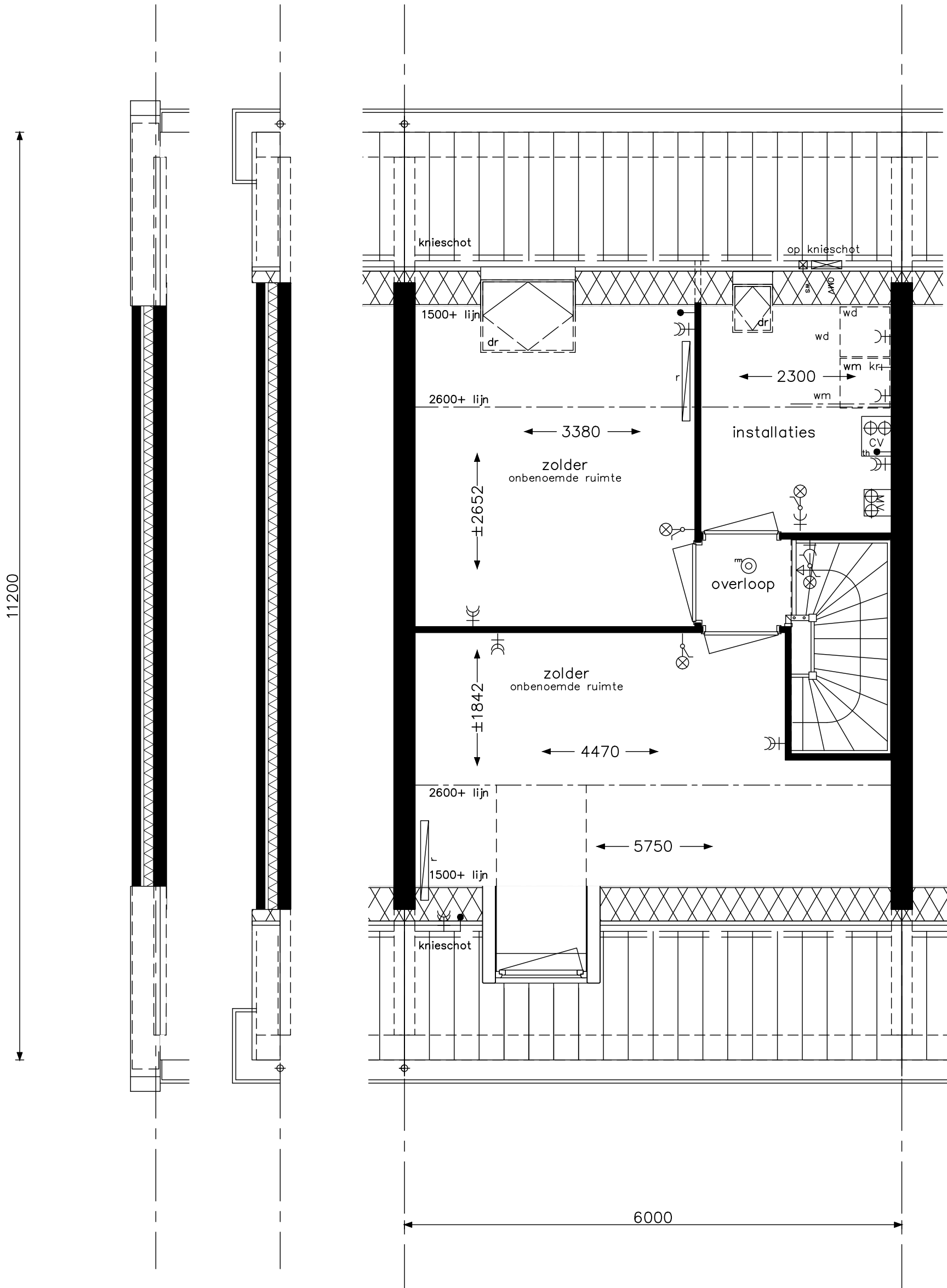

Praktisch D5a



project Hoef en Haag Dorpshart fase 2b - Vianen

onderwerp
woningtype D + Dk
zolder
leefwijze optie

projectnr. 8540

tekeningnr. V-443c

schaal 1:50

tekenaar TGV

status definitief

(wijz)/datum (-): 23-03-2018

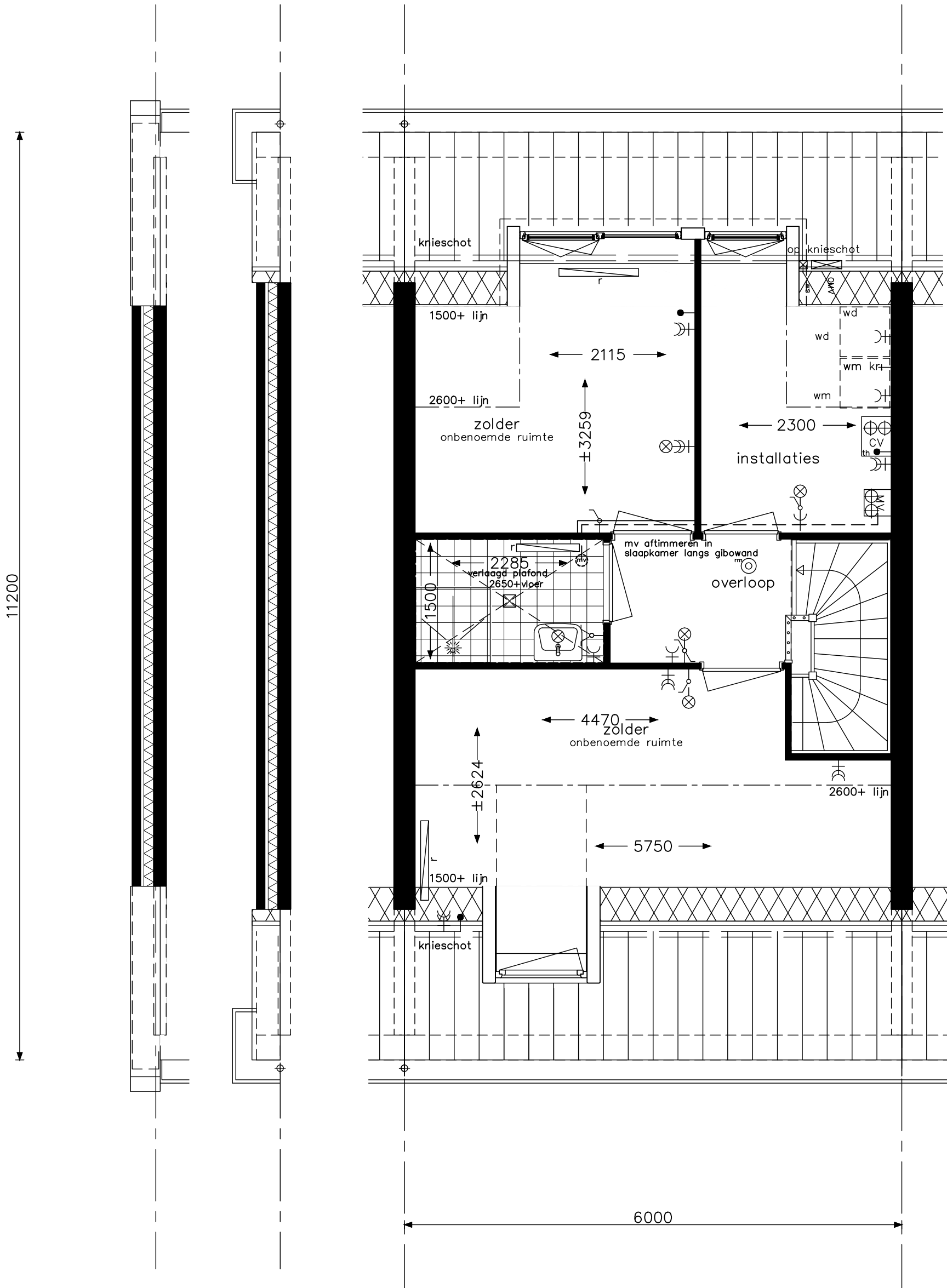

Praktisch D6

opdrachtgever



project

Hoef en Haag Dorpshart fase 2b - Vianen

onderwerp

woningtype D + Dk
zolder
leefwijze optie

projectnr.

8540

tekeningnr.

V- 443d

schaal

1:50

tekenaar

TGV

status

definitief

(wijz)/datum

(-): 23-03-2018

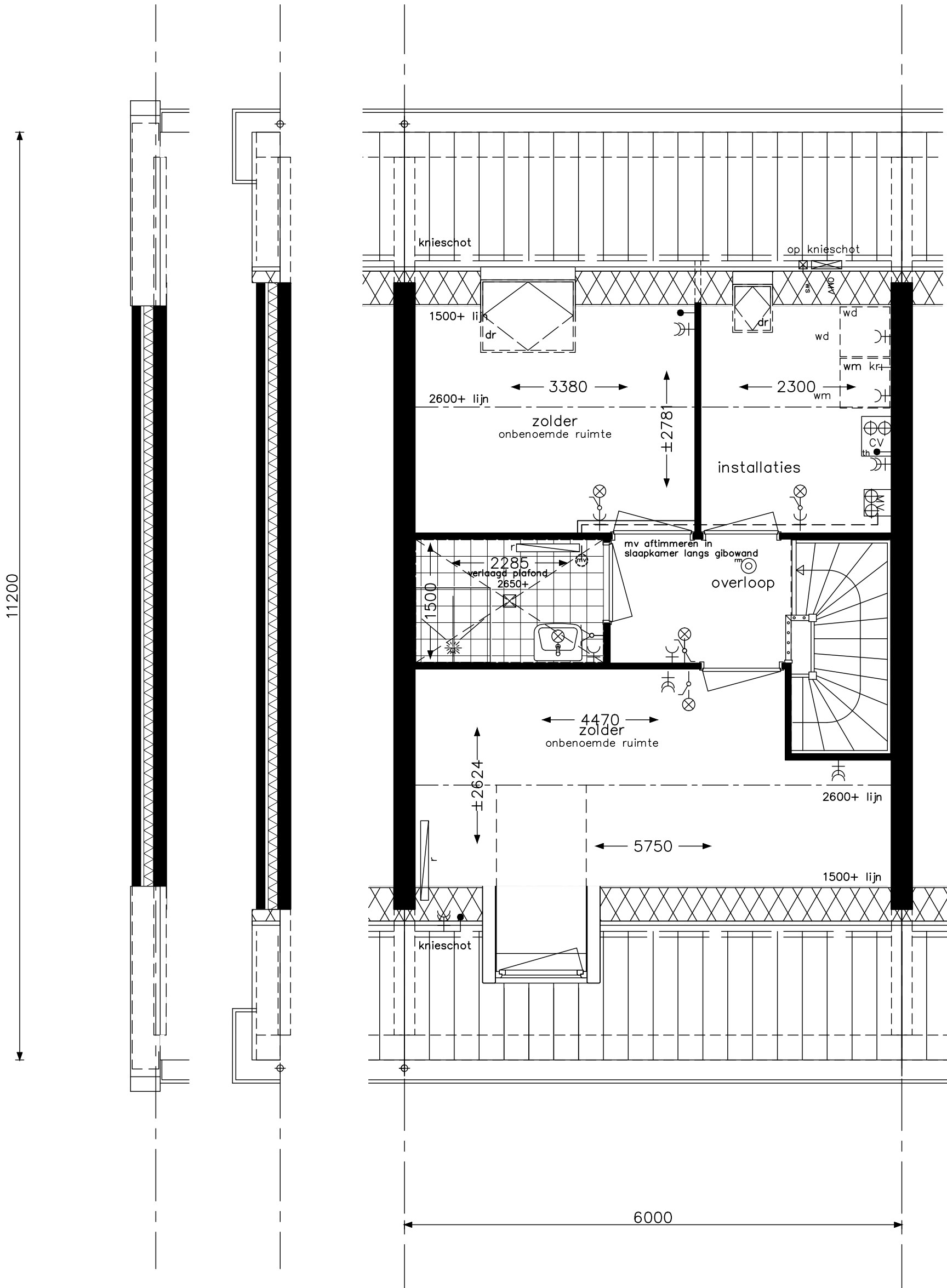

Praktisch D6a



project **Hoef en Haag Dorpshart fase 2b - Vianen**

onderwerp
woningtype D + Dk
zolder
leefwijze optie

projectnr. **8540**

tekeningnr. **V-443e**

schaal
1:50

tekenaar
TGV

status
definitief

(wijz)/datum
(-): 23-03-2018

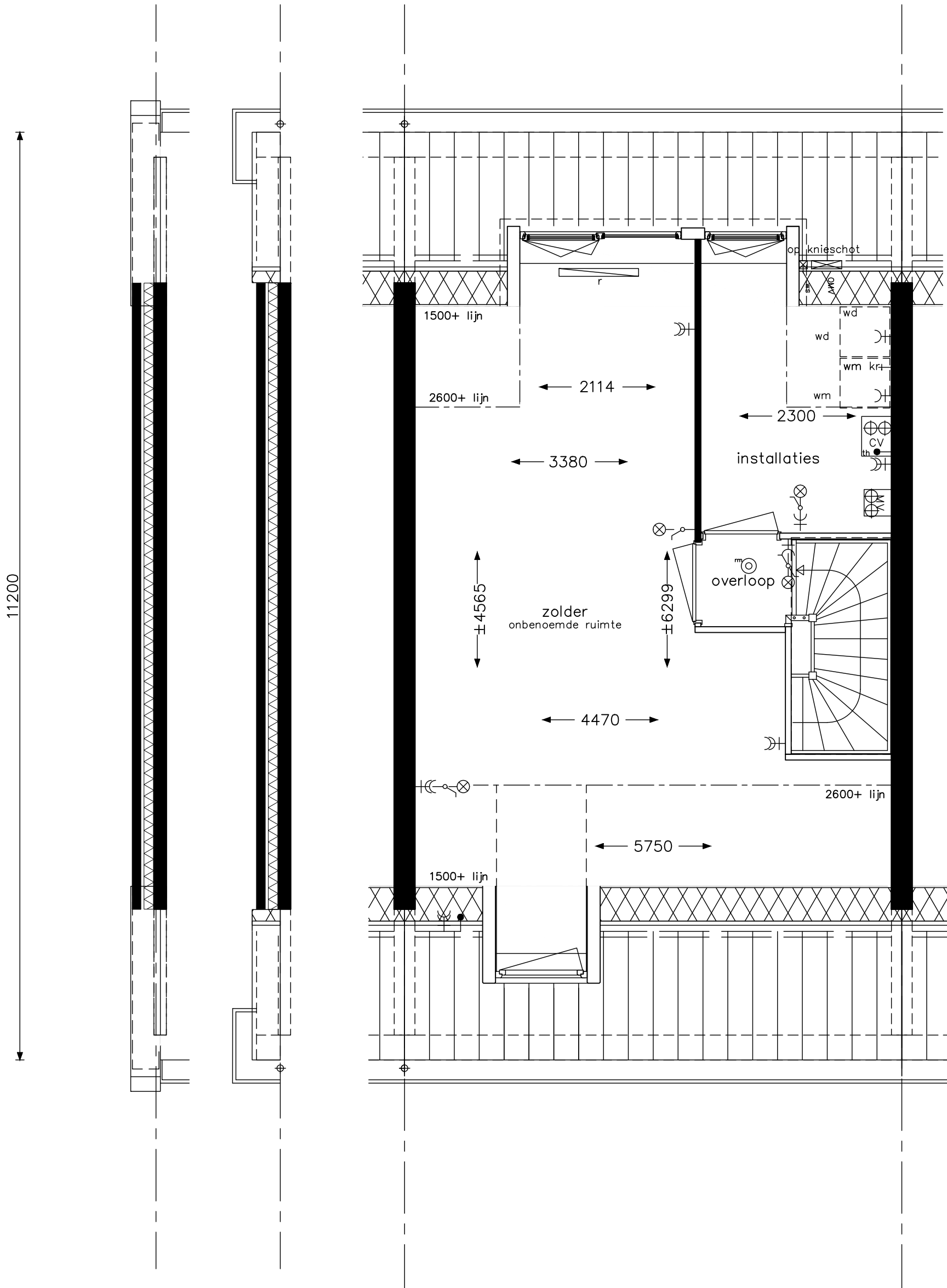

Praktisch D4

opdrachtgever



project

Hoef en Haag Dorpshart fase 2b - Vianen

onderwerp

woningtype D + Dk
zolder
leefwijze optie

projectnr.

8540

tekeningnr.

V- 443f

schaal

1:50

tekenaar

TGV

status

definitief

(wijz)/datum

(-): 23-03-2018

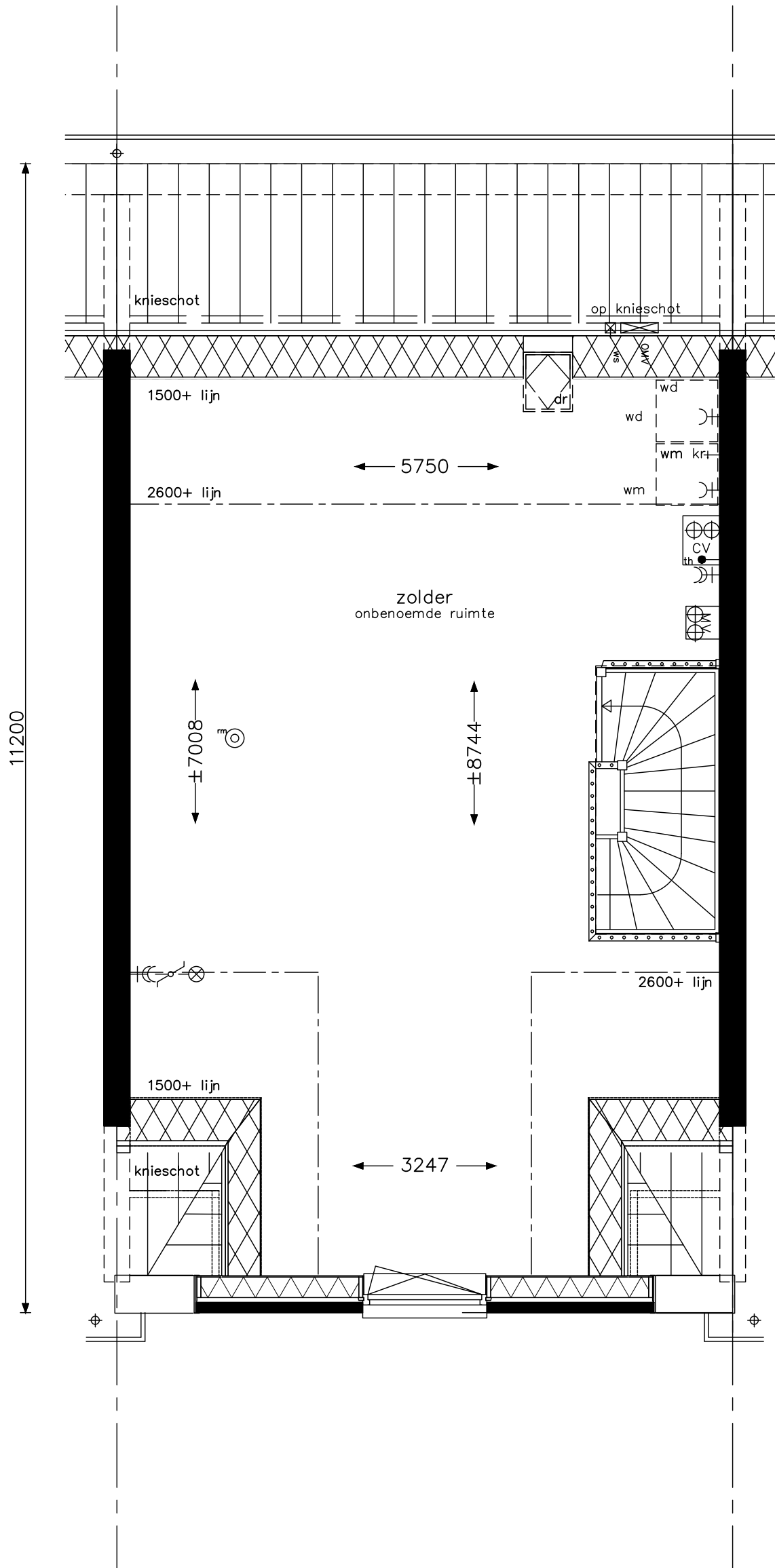

Praktisch D3



project Hoef en Haag Dorpshart fase 2b - Vianen

onderwerp
woningtype Dt
zolder
leefwijze optie

projectnr. 8540

tekeningnr.
V- 443-1

schaal
1:50

tekenaar
TGV

status
definitief

(wijz)/datum
(-): 23-03-2018

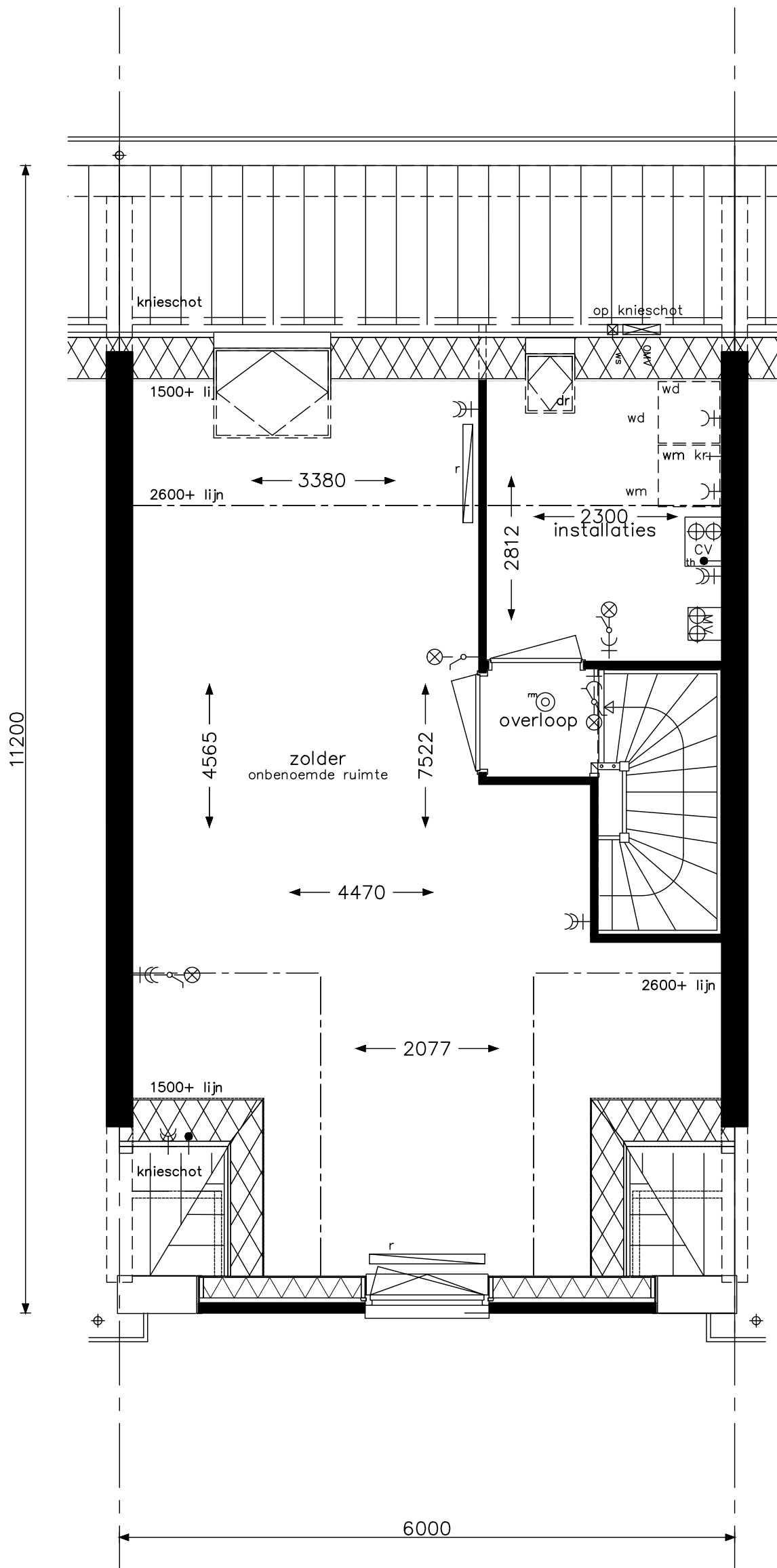

Praktisch D4a



opdrachtgever project **Hoef en Haag Dorpshart fase 2b - Vianen**

onderwerp woningtype Dt
zolder
leefwijze optie

projectnr. **8540**

tekeningnr. **V-443-1a**

schaal 1:50

tekenaar TGV

status definitief

(wijz)/datum (-): 23-03-2018

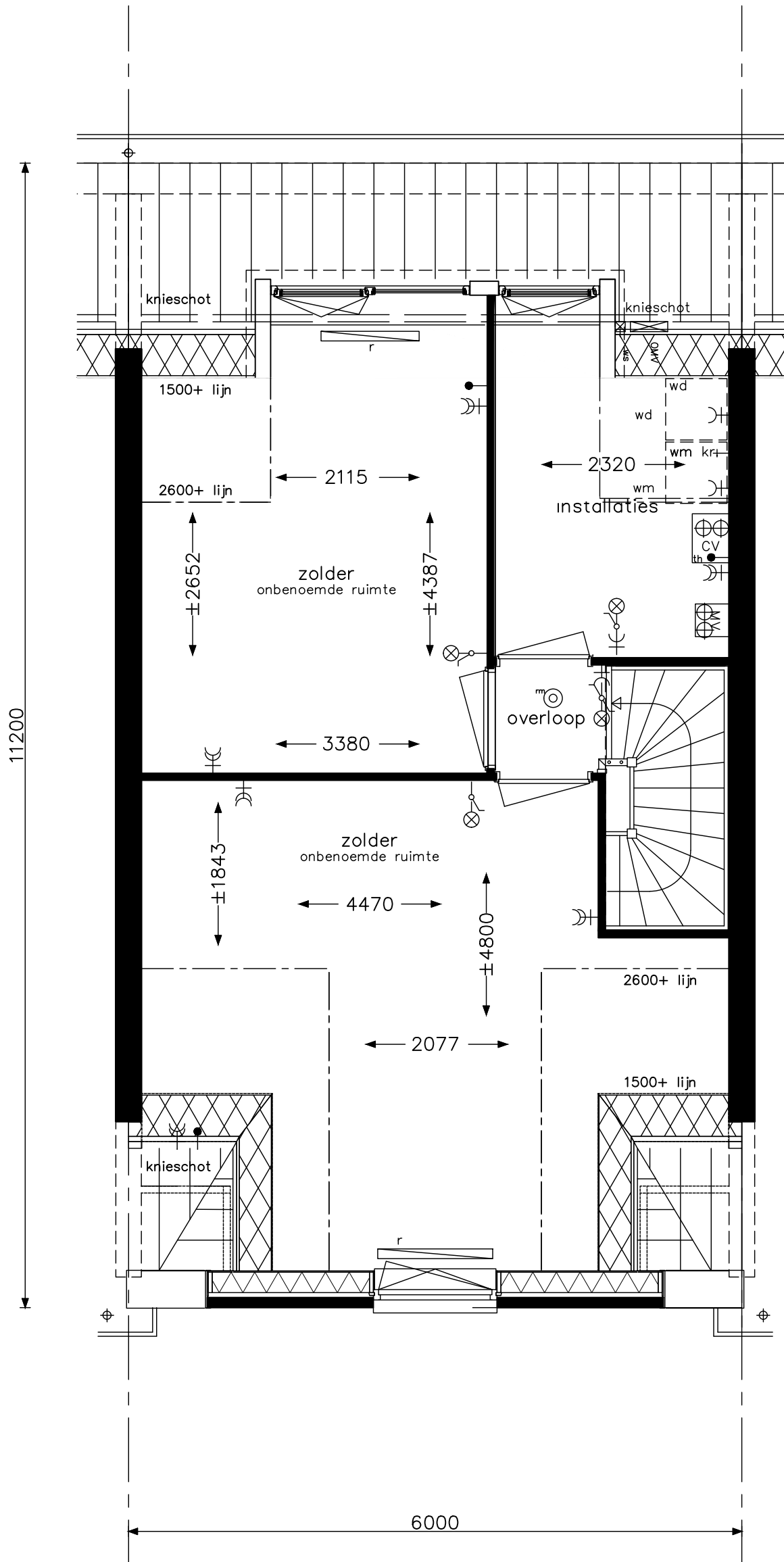

Praktisch D5



project Hoef en Haag Dorpshart fase 2b - Vianen

onderwerp woningtype Dt
zolder
leefwijze optie

projectnr. 8540

tekeningnr. V-443-1b

schaal 1:50

tekenaar TGV

status definitief

(wijz)/datum (-): 23-03-2018

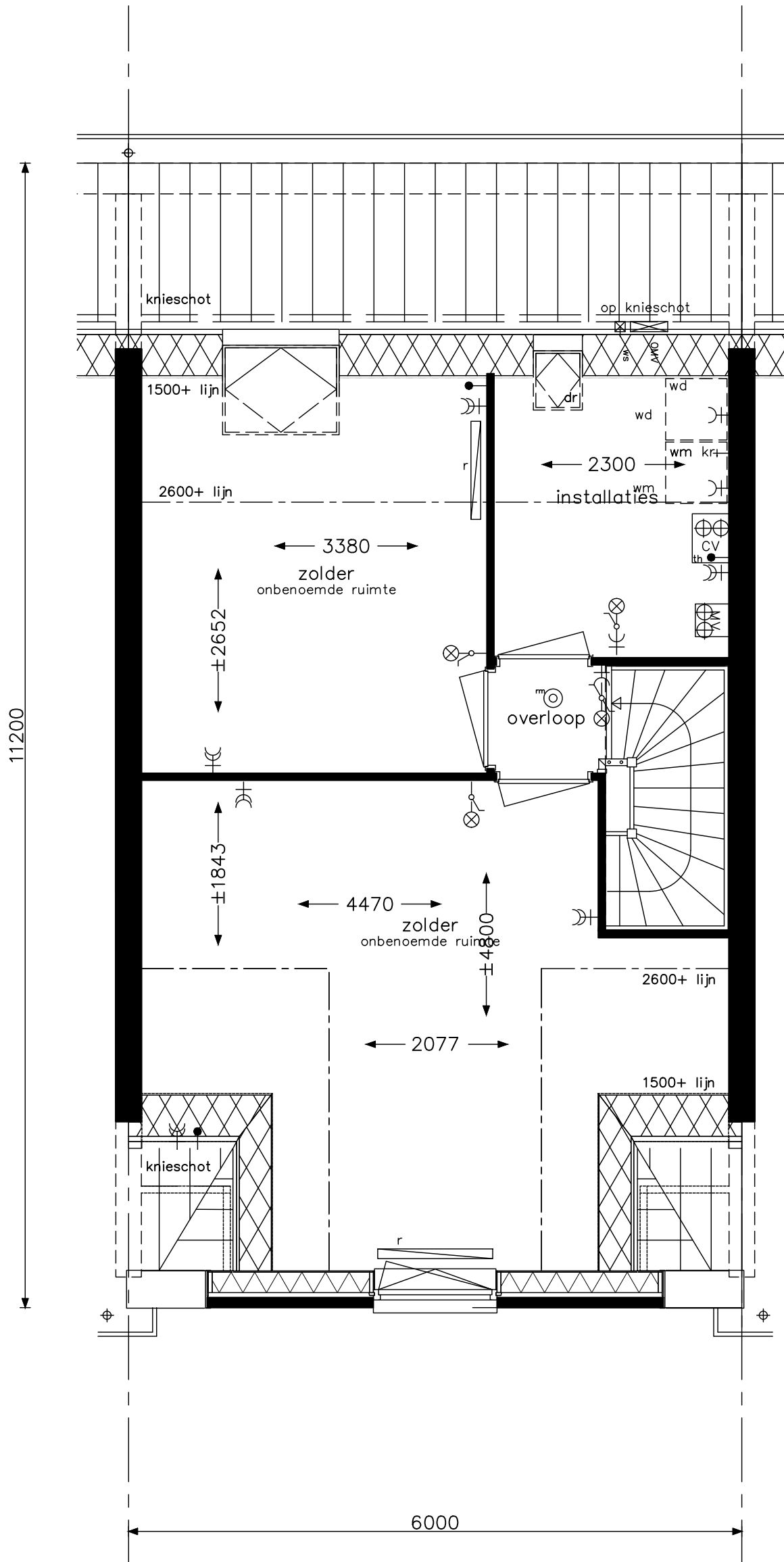

<p>Praktisch D5a</p>	<p>opdrachtgever</p>	<p>project Hoef en Haag Dorpshart fase 2b - Vianen</p>	
	<p>onderwerp woningtype Dt zolder leefwijze optie</p>		<p>projectnr. 8540</p>
	<p>schaal 1:50 tekenaar TGV status definitief</p>		<p>tekeningnr. V- 443-1c</p> <p>(wijz)/datum (-): 23-03-2018</p>

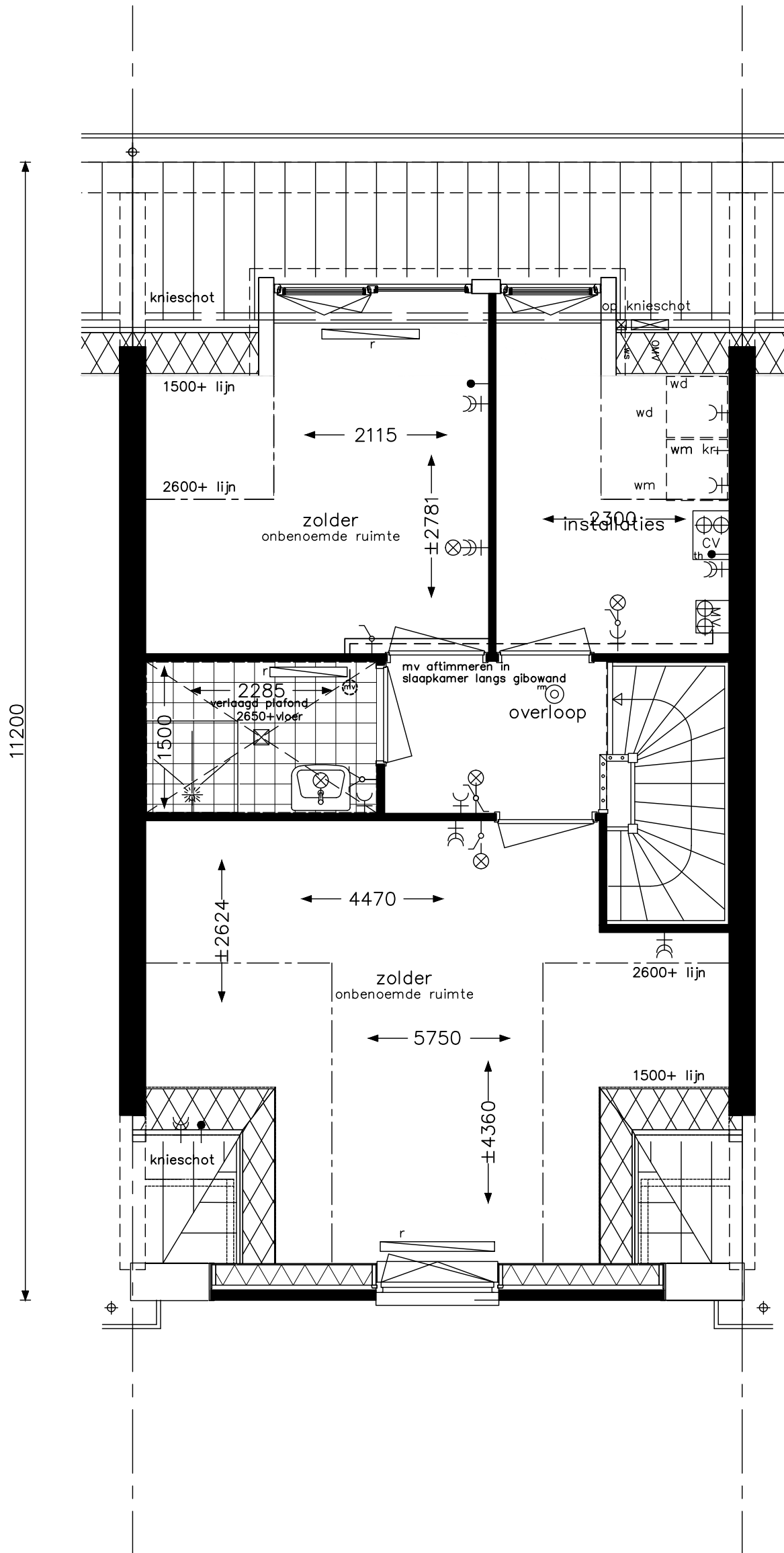

Praktisch D6



project Hoef en Haag Dorpshart fase 2b - Vianen

onderwerp woningtype Dt
zolder
leefwijze optie

projectnr. 8540

tekeningnr. V-443-1d

schaal 1:50

tekenaar TGV

status definitief

(wijz)/datum (-): 23-03-2018

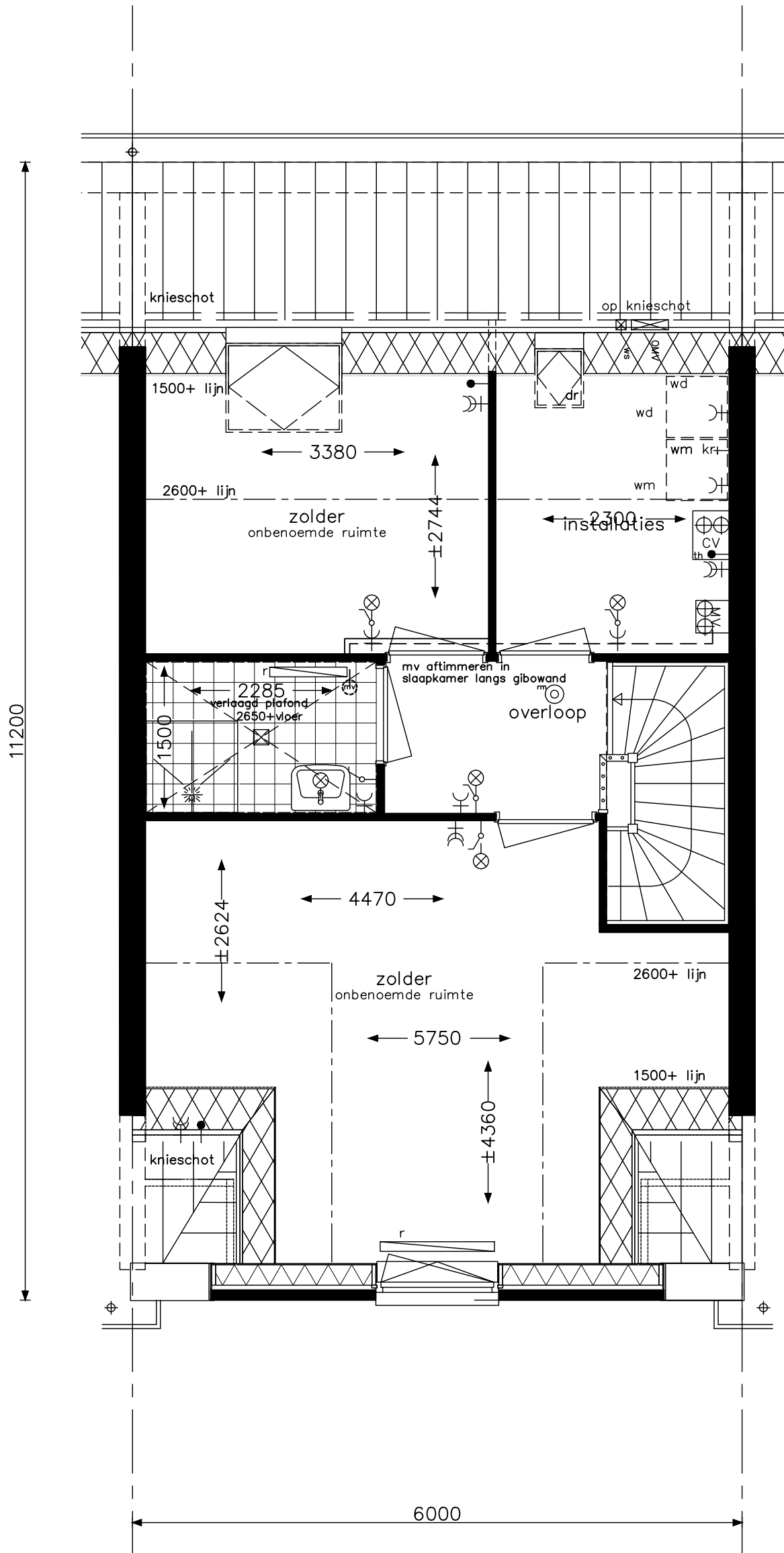

Praktisch D6a



project Hoef en Haag Dorpshart fase 2b - Vianen

onderwerp woningtype Dt
zolder
leefwijze optie

projectnr. 8540

tekeningnr. V-443-1e

schaal 1:50

tekenaar TGV

status definitief

(wijz)/datum (-): 23-03-2018

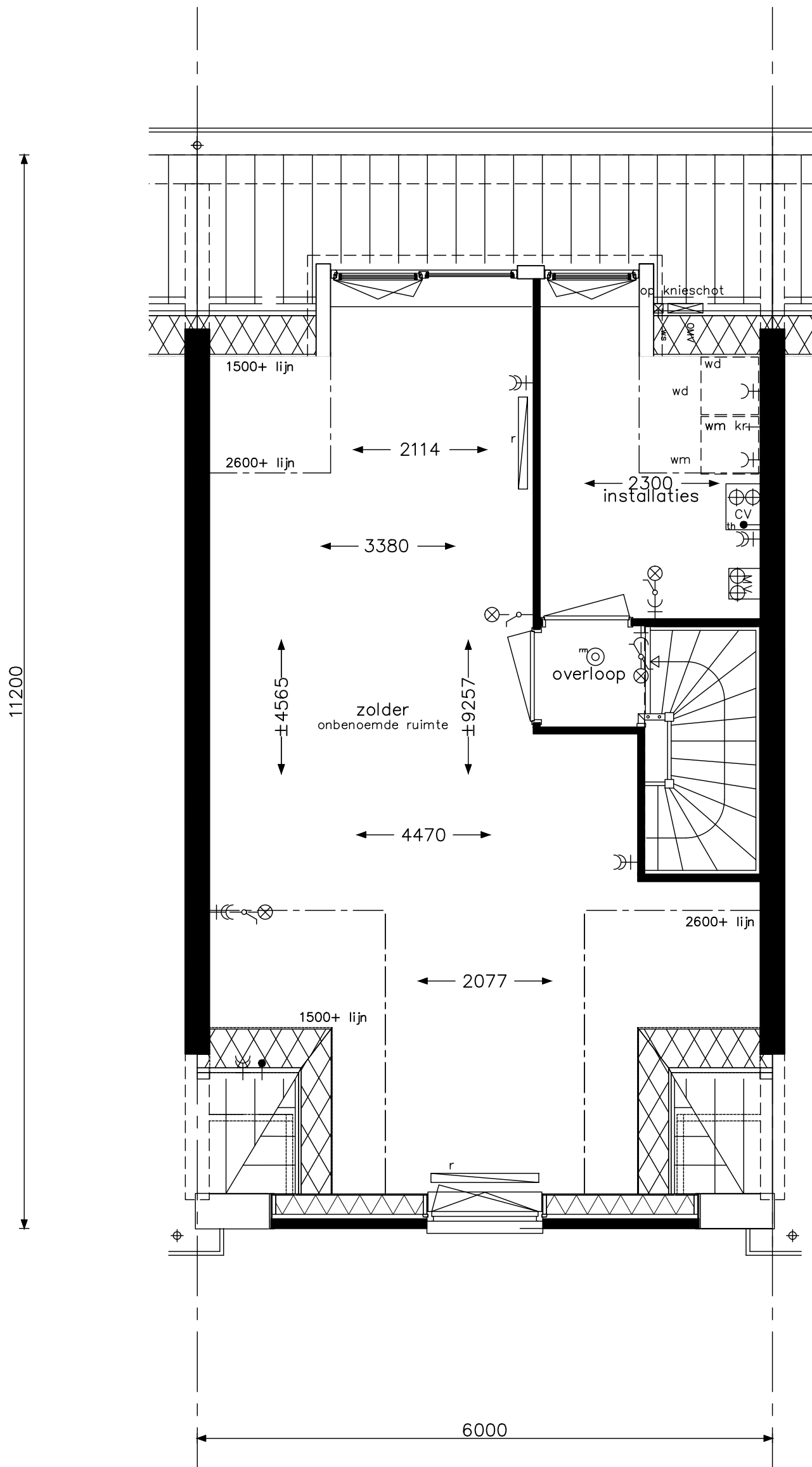

Praktisch D4



project Hoef en Haag Dorpshart fase 2b - Vianen

onderwerp woningtype Dt
zolder
leefwijze optie

projectnr. 8540

tekeningnr. V-443-1f

schaal 1:50

tekenaar TGV

status definitief

(wijz)/datum (-): 23-03-2018