

Begane grond

1:100

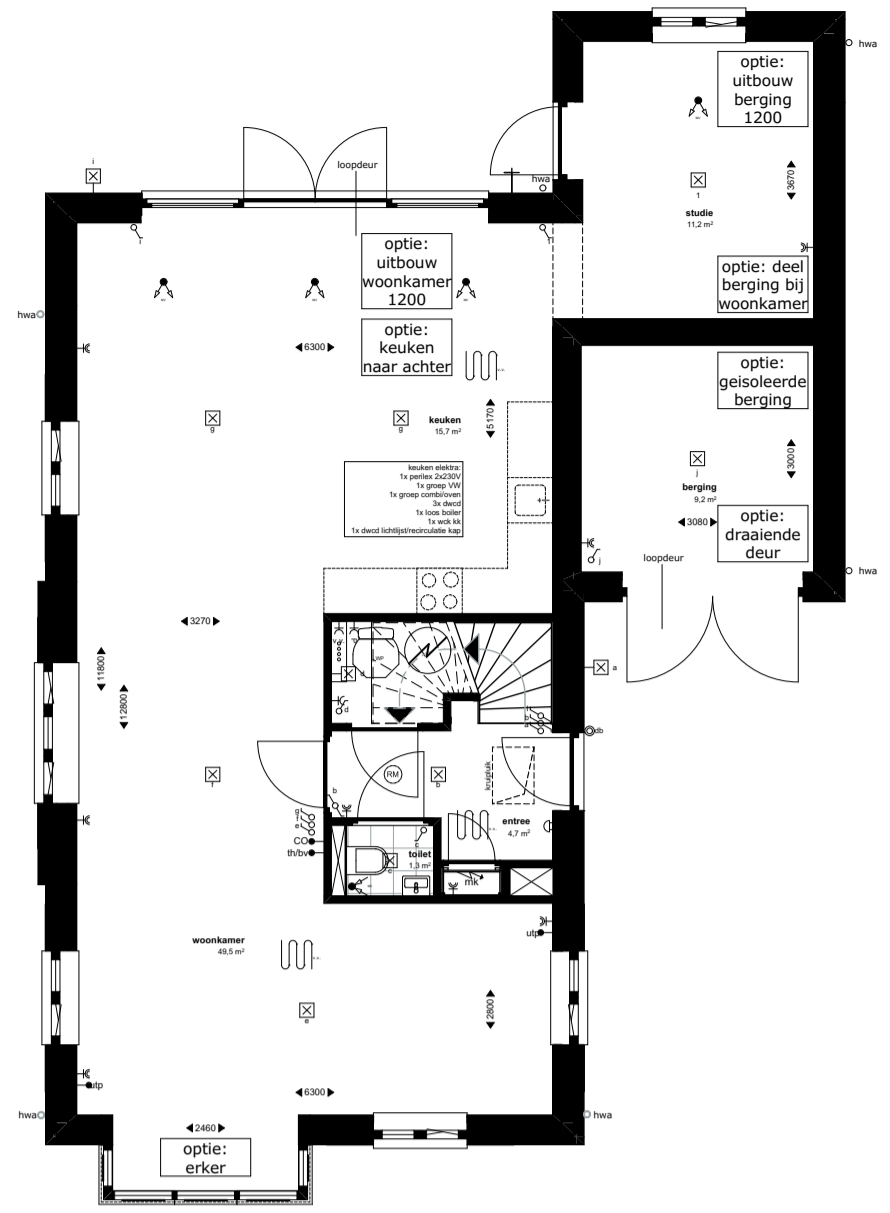

1:100 Voorgevel



1:100 Linkergevel



1:100 Achtergevel

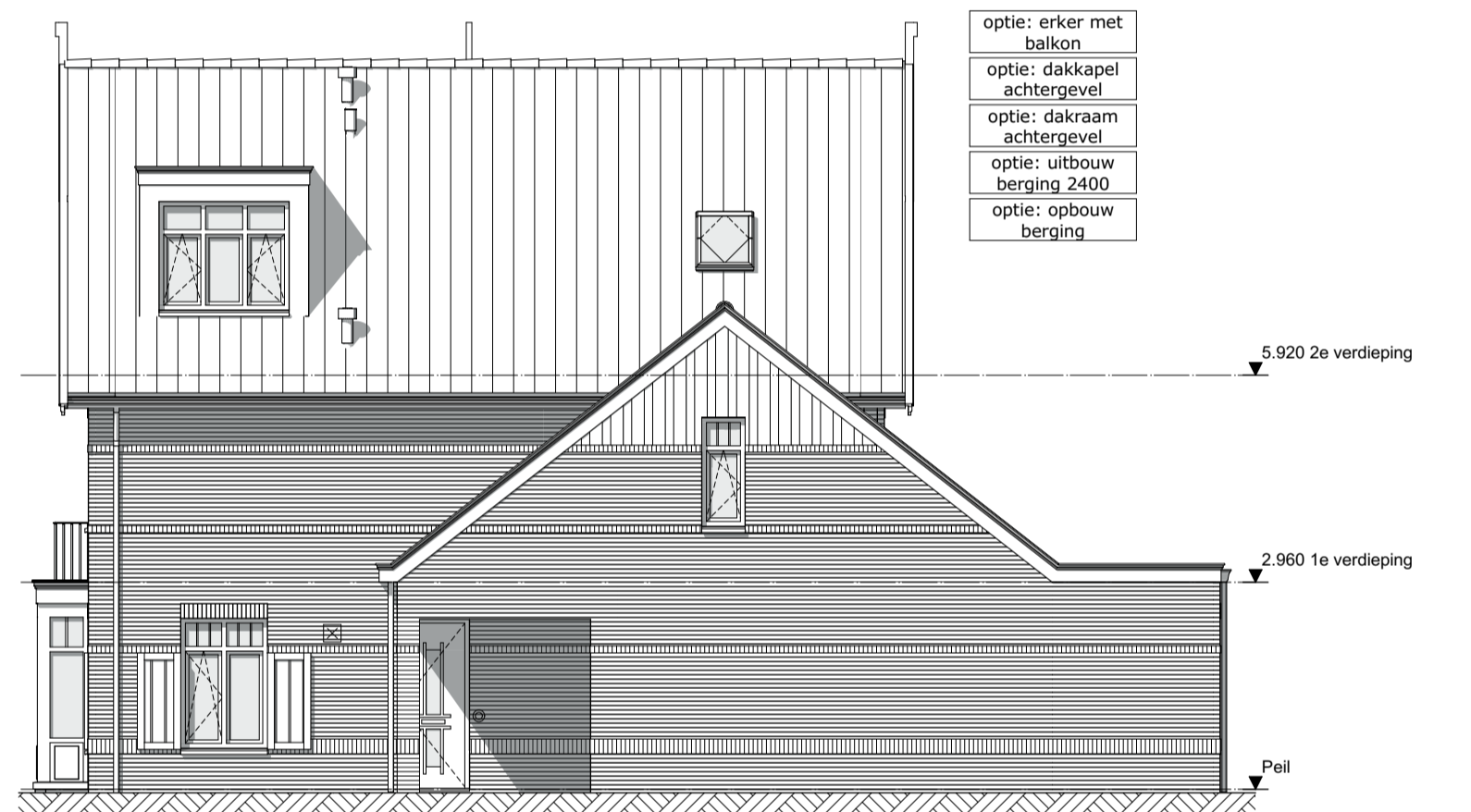

1:100 Rechtergevel

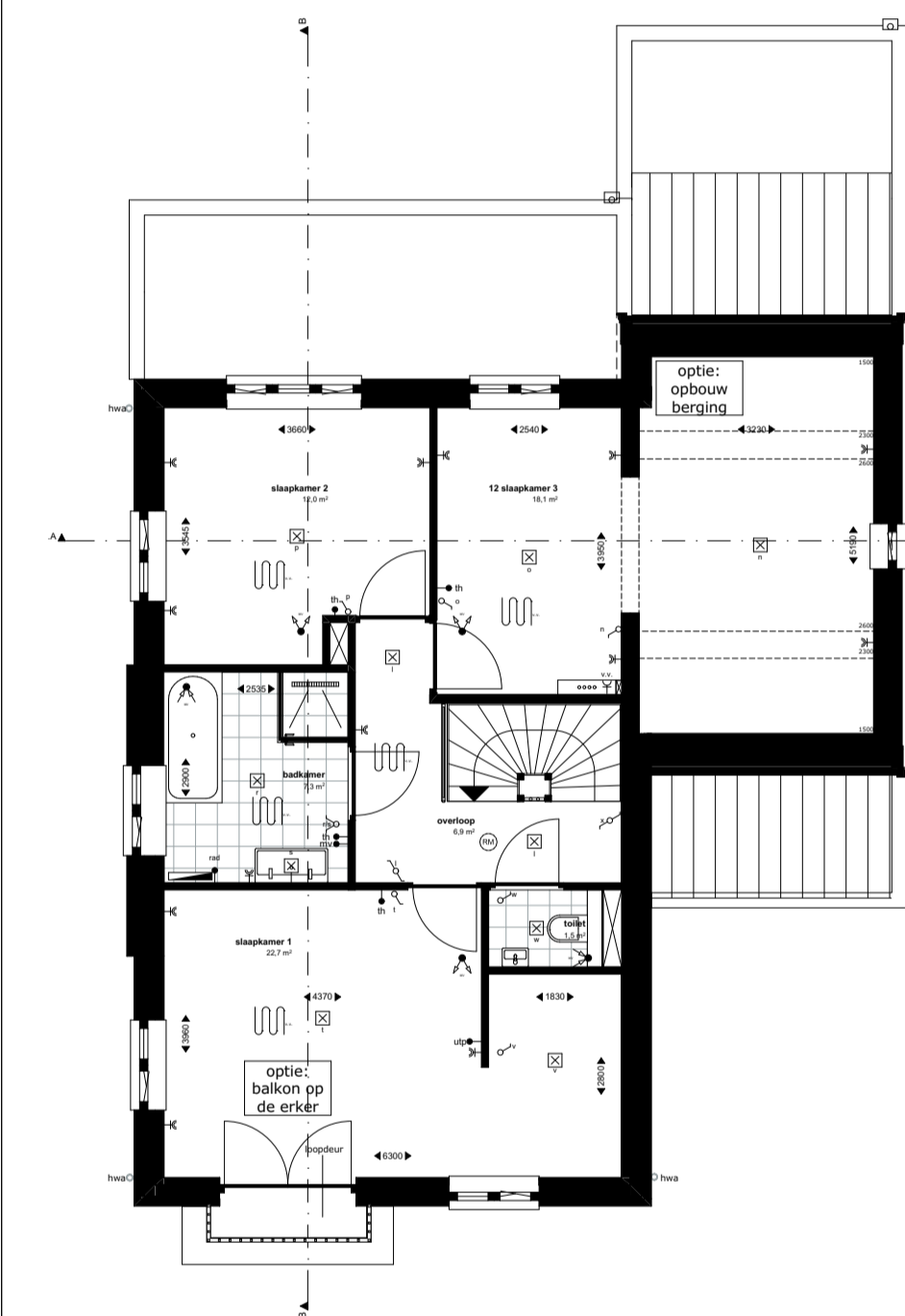

1e verdieping

1:100

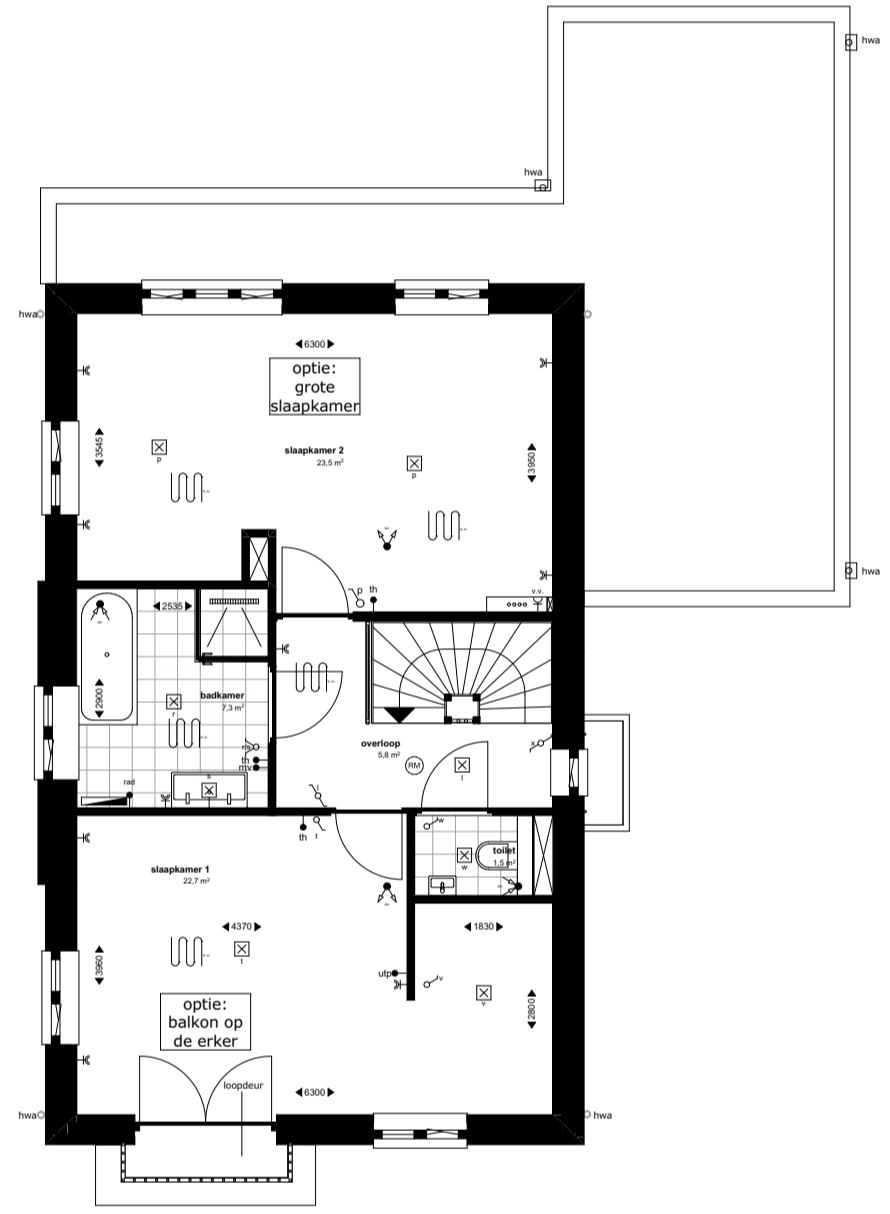

1:100 Doorsnede A-A

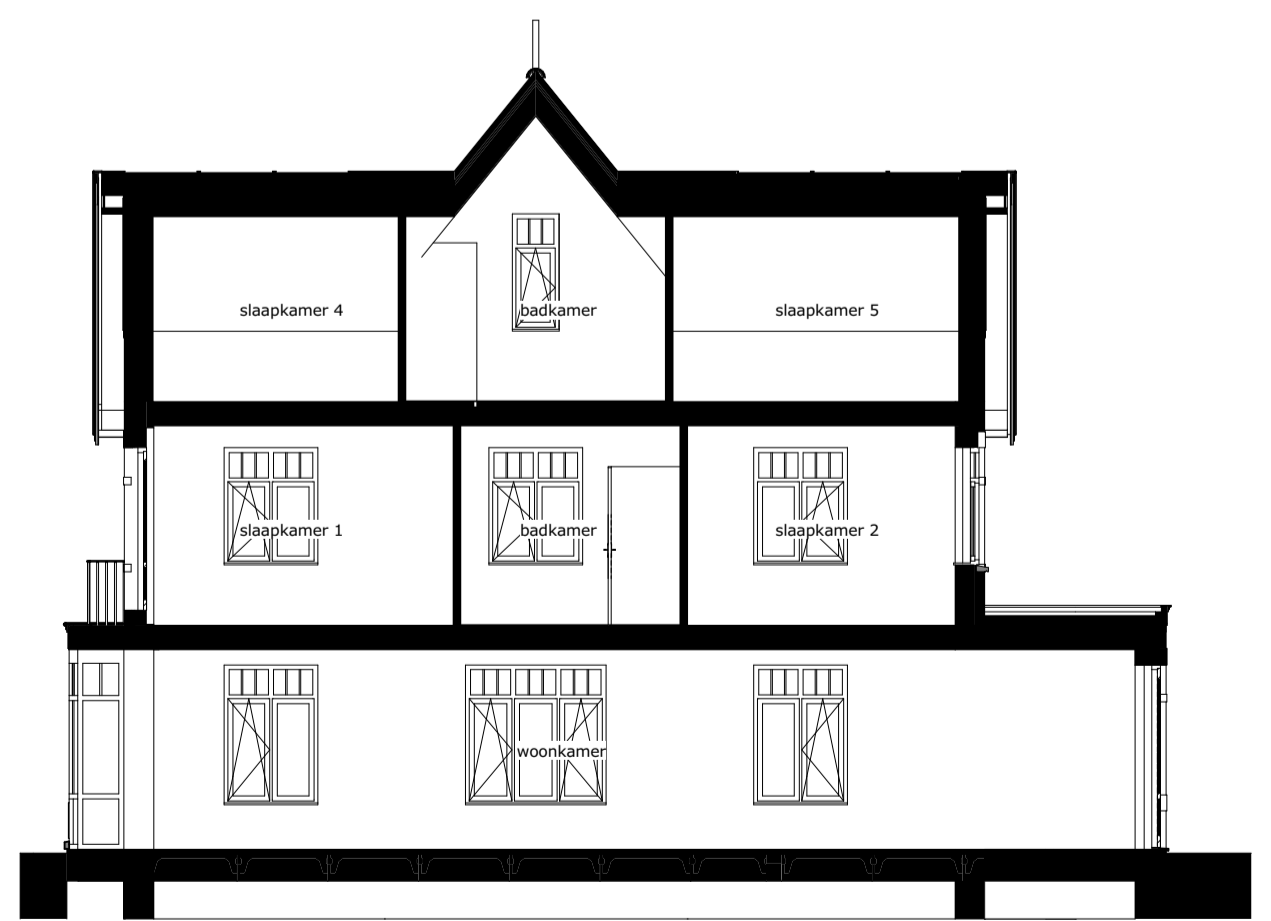

1:100 Doorsnede B-B

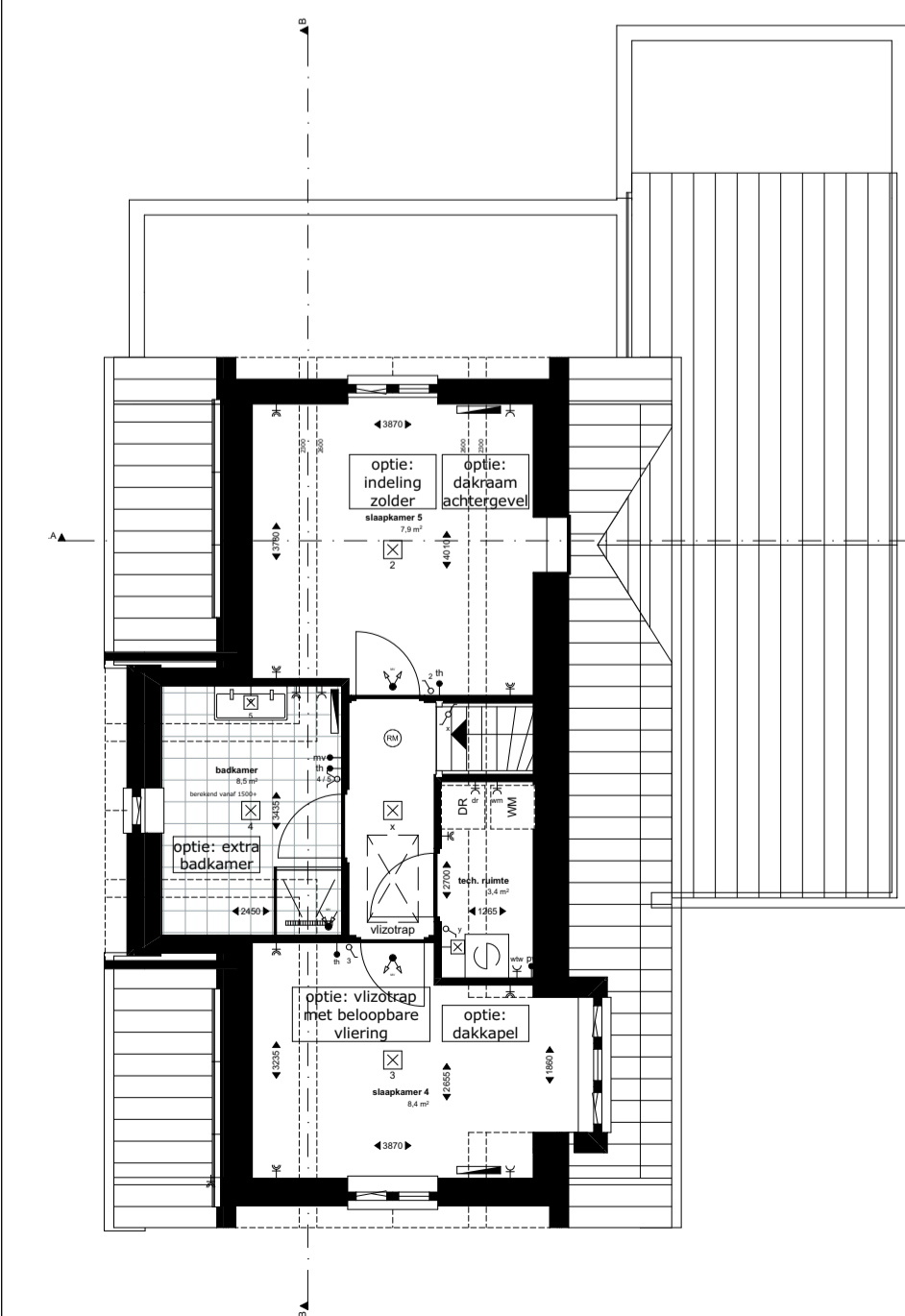

2e verdieping

1:100

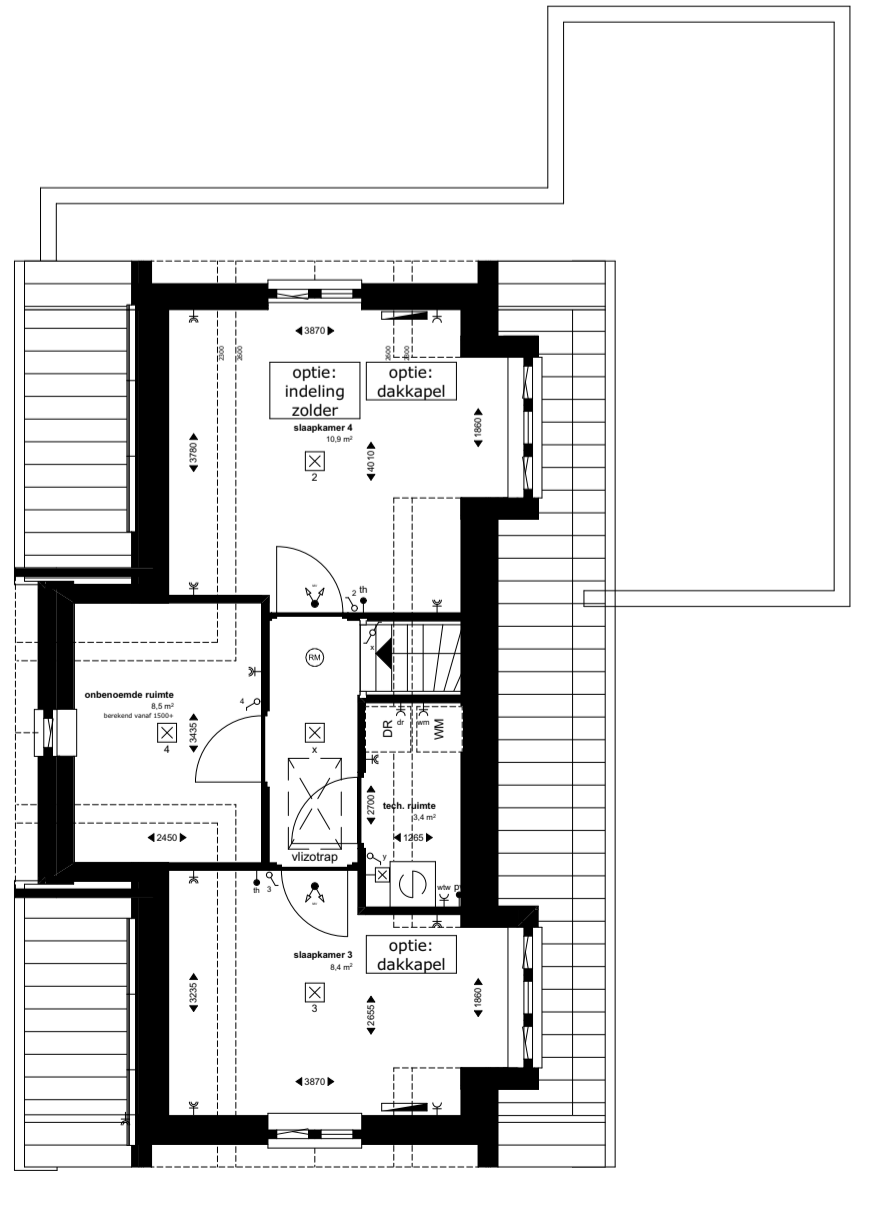

- Renvooi:**
- | | | | |
|--|-----------------------|--|---|
| | buitengevel | | ventilatie unit |
| | lichte scheidingswand | | mechanische ventilatiepunt (aantallen en positie ter aanname/indicatie) |
| | tegelwerk: | | wm/tr opstelplaats wasmachine/droger |
| | hemelwaterafvoer | | vloerverwarming-verdeler |
| | rookmelder | | vloerverwarming |
| | meterkast | | elektrische radiator |
| | vloerluis 550x750 | | warmtepomp |
- De positie van pv panelen, dakramen, dakdoorvoeren en hwa's zijn ter indicatie. Er kunnen hiervoor geen rechten ontleend worden aan deze tekeningen.
- Indeling technische ruimte onder trap is ter indicatie

- Installaties:**
- | | | | |
|--|-------------------------------------|-------|-----------------------|
| | schakelaar enkelpolig | ov. | oven |
| | schakelaar serie | kk. | koelkast |
| | schakelaar wissel | afz. | afzuiger |
| | loze leiding | v.v.: | vloerverwarming |
| | thermostaat | rad. | radiator |
| | thermostaat/binnenvloer | pv. | pv-panelen |
| | lichtpunt | wm: | wasmachine |
| | wandlichtpunt | b: | boiler |
| | aansluiting pomp | vw: | vaatwasser |
| | enkele wandcontactdoos | CO: | CO2 sensor |
| | dubbele wandcontactdoos horizontaal | † | vorstvrij buitenkraan |
| | deurbel | | |
| | deurbel drukker | | |

Project **Hoef en Haag**
Het Lint fase 3d Vianen

Tekening naam: Overzichtsblad woning opties vrijstaand A3
 schaal: 1:100 get.: KP datum: 30-04-2021 formaat: A1

ZVA
 Zeinstra Veerbeek Architecten
 IJL5-Plantsoen 5
 2497 GA Den Haag

Werknummer: **0467**
 Tekening nr: **VK-2020**
 Fase: **Verkoop**

Architect: **Zeinstra Veerbeek Architecten**
 Opdrachtgever: **Hoef en Haag CV**

Telefoon: +31 703478594
 info@zeinstraveerbeek.nl
 www.zeinstraveerbeek.nl