

Renvooi materialen

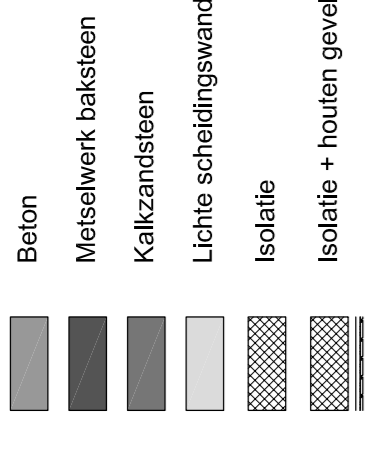

Renvooi installatie

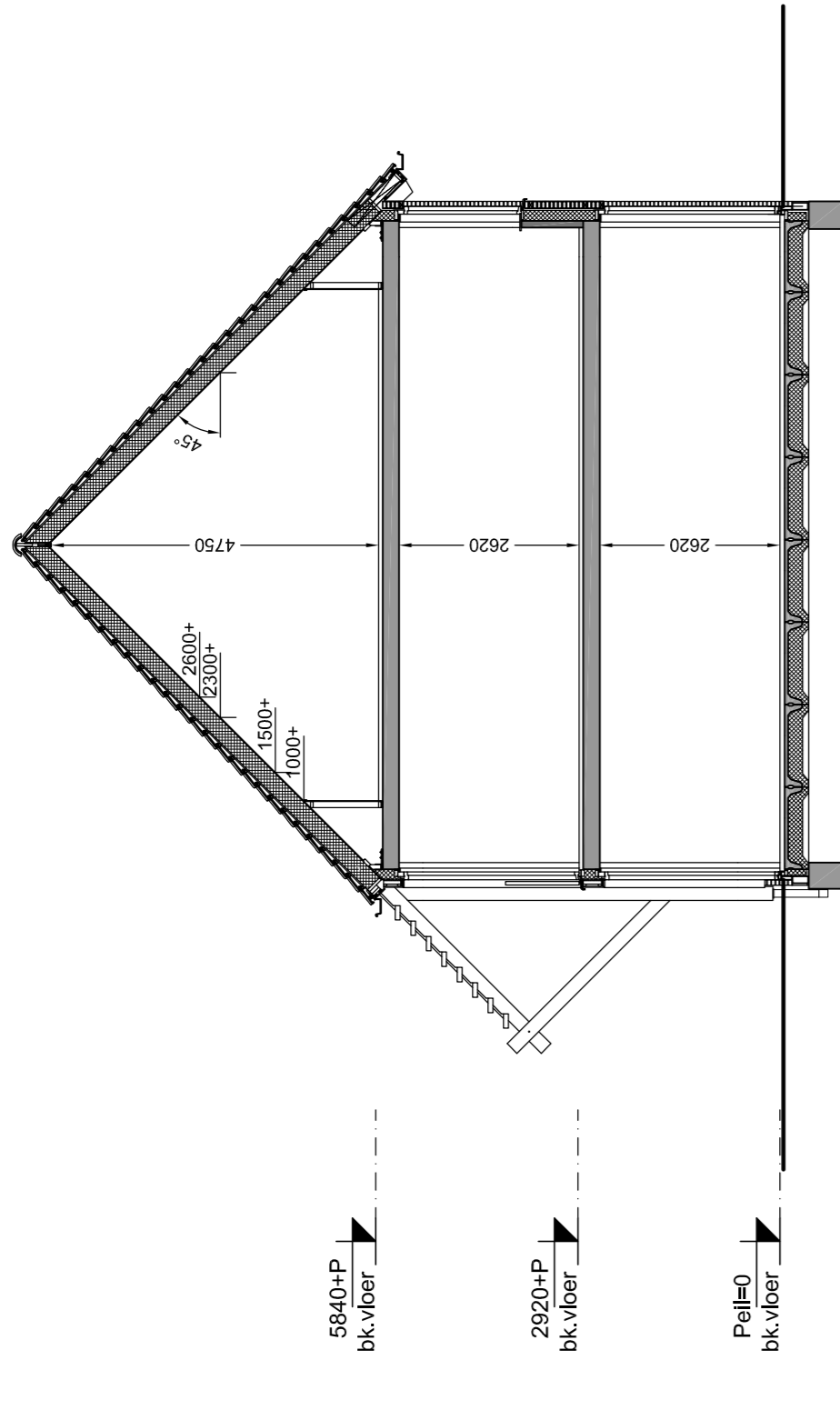
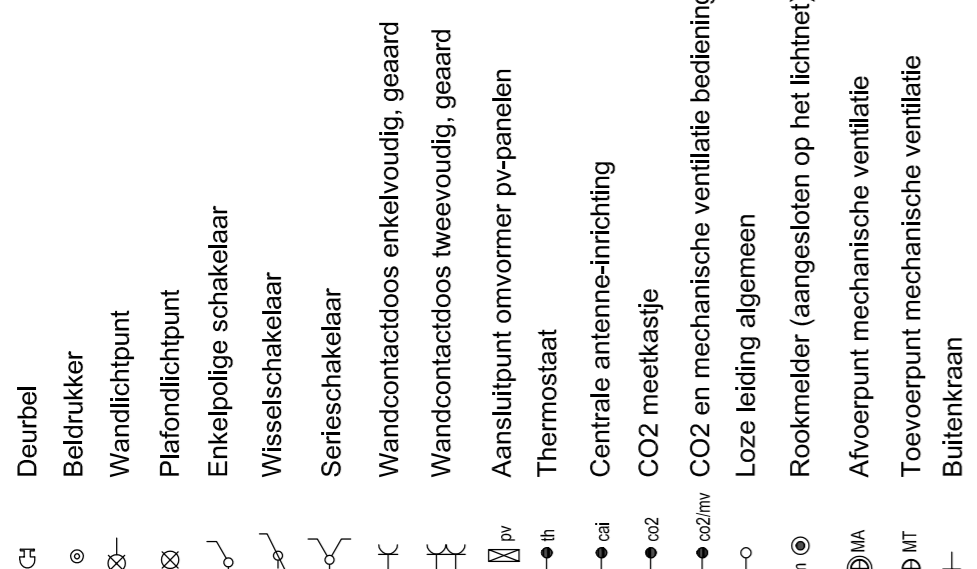

Doorsnede A2
schaal 1:100

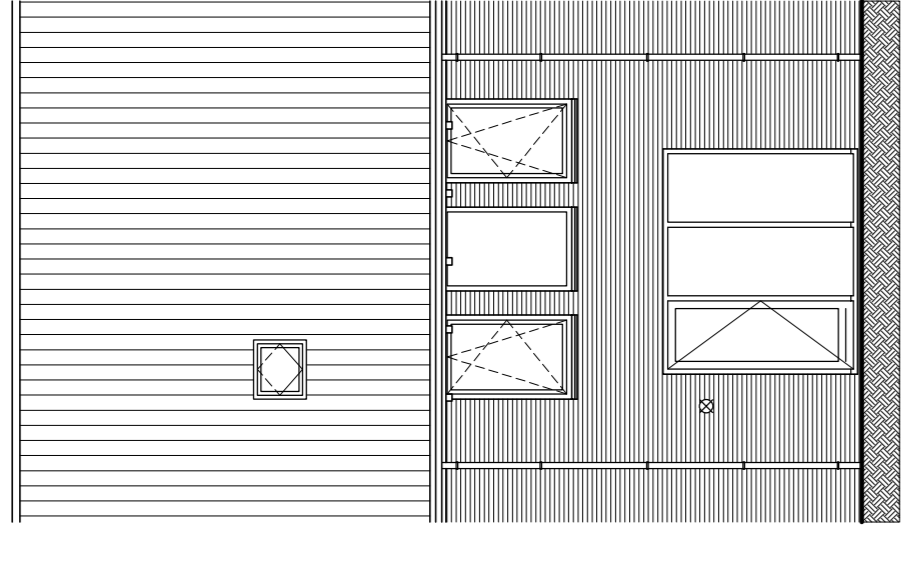

Achterevel
schaal 1:100

bouwnummer getekend: 38 / 39 / 40
bouwnummer gespiegeld: 13 / 14

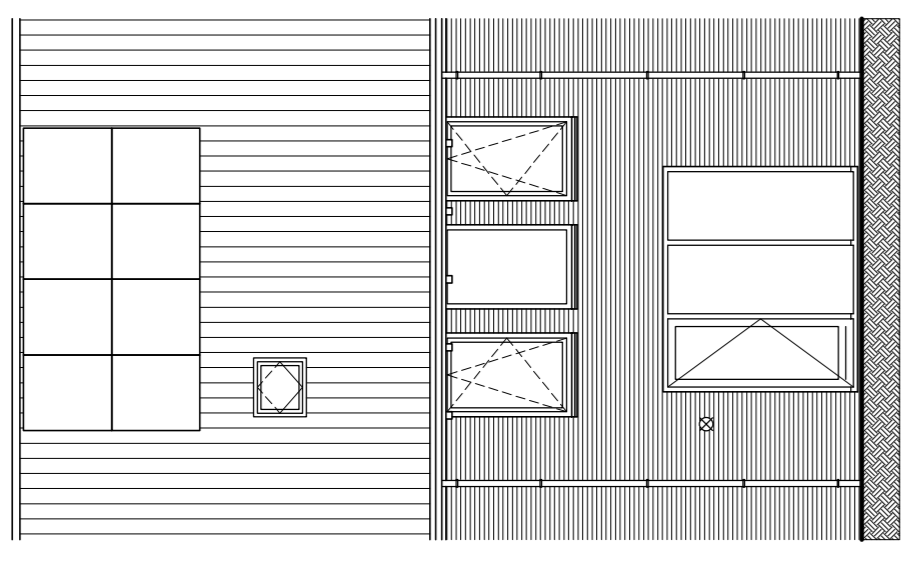

Achterevel
schaal 1:100

bouwnummer getekend: 07 / 08 / 09 / 10 / 49 / 50
bouwnummer gespiegeld: 13 / 14

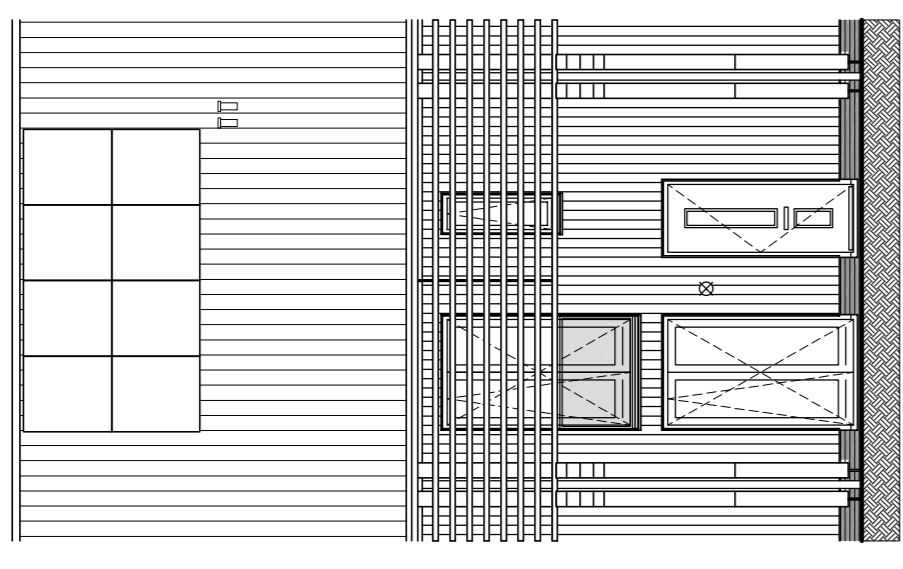

Voorgevel
schaal 1:100

bouwnummer getekend: 38 / 39 / 40
bouwnummer gespiegeld: 13 / 14

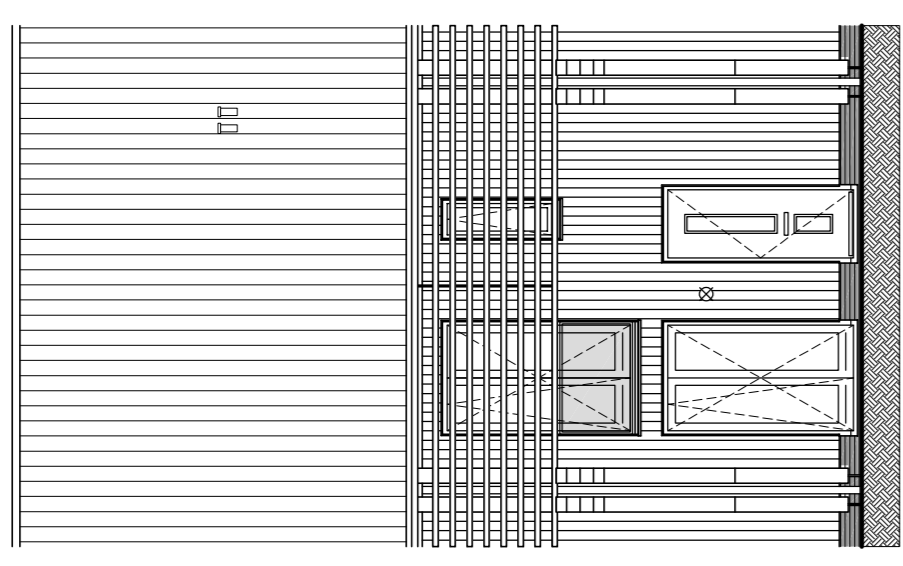

Voorgevel
schaal 1:100

bouwnummer getekend: 07 / 08 / 09 / 10 / 49 / 50
bouwnummer gespiegeld: 13 / 14

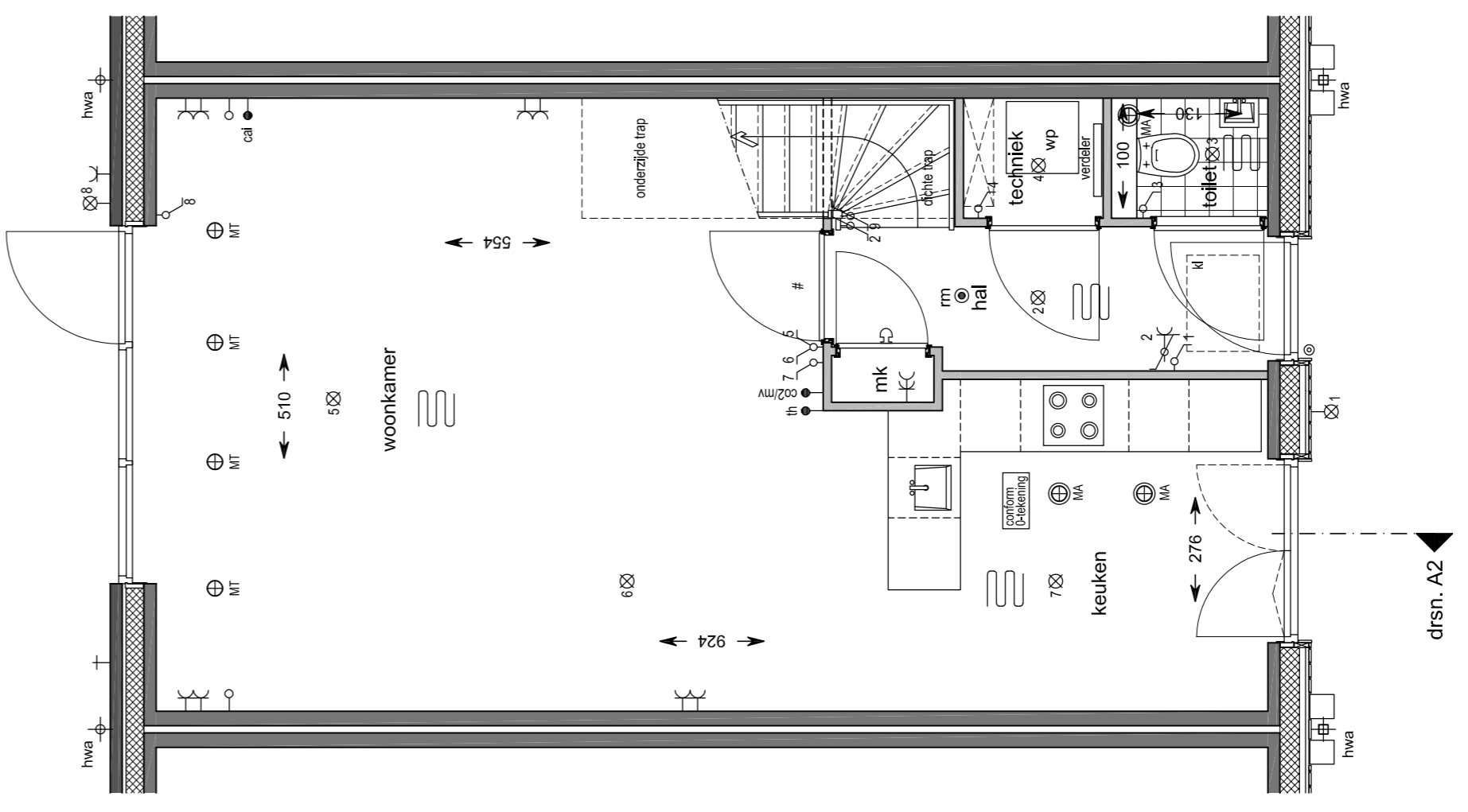

Begane grond
schaal 1:50

bouwnummer getekend: 07 / 08 / 09 / 10 / 38 / 39 / 40 / 49 / 50
bouwnummer gespiegeld: 13 / 14

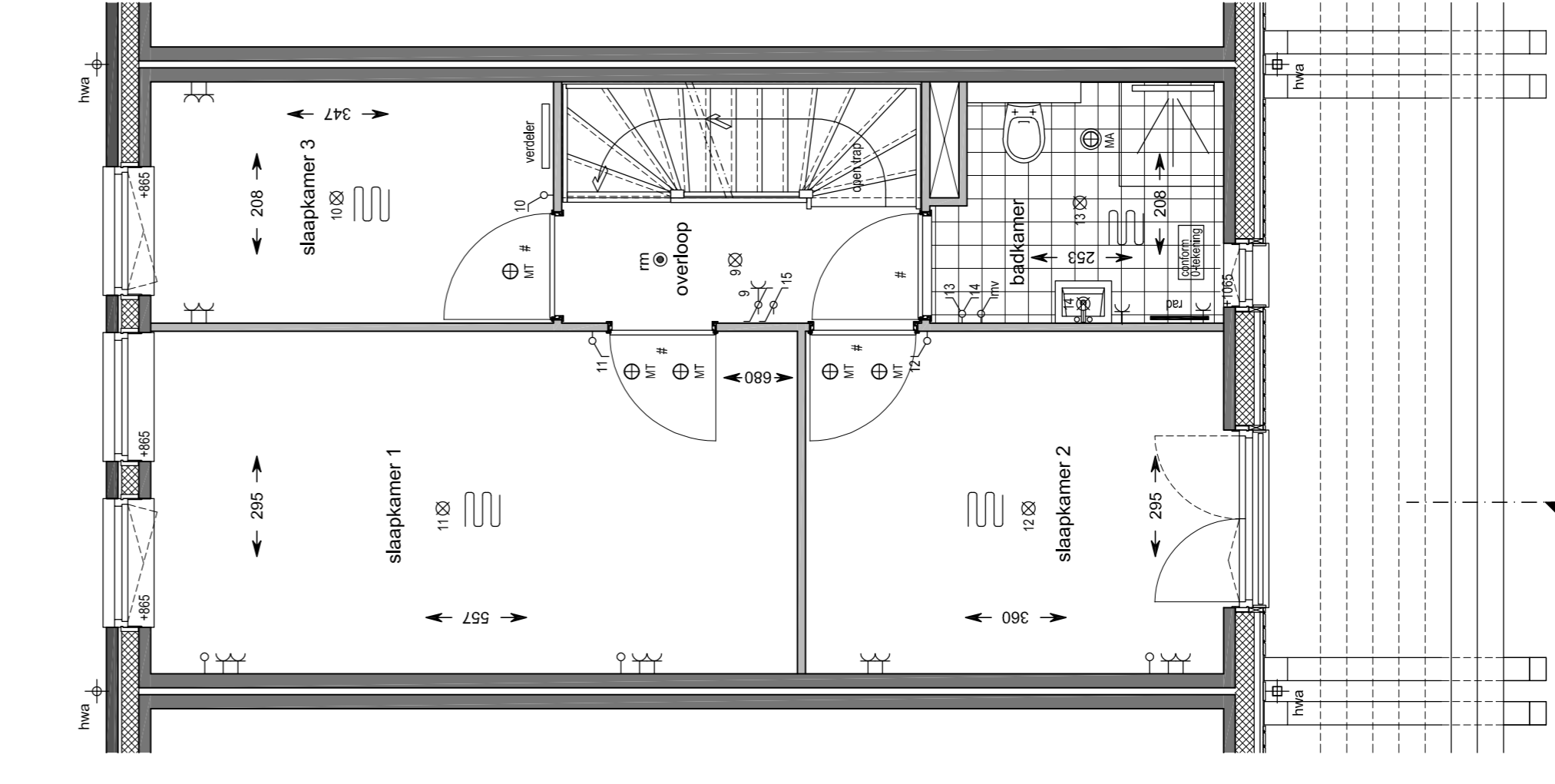

1e verdieping
schaal 1:50

bouwnummer getekend: 07 / 08 / 09 / 10 / 38 / 39 / 40 / 49 / 50
bouwnummer gespiegeld: 13 / 14

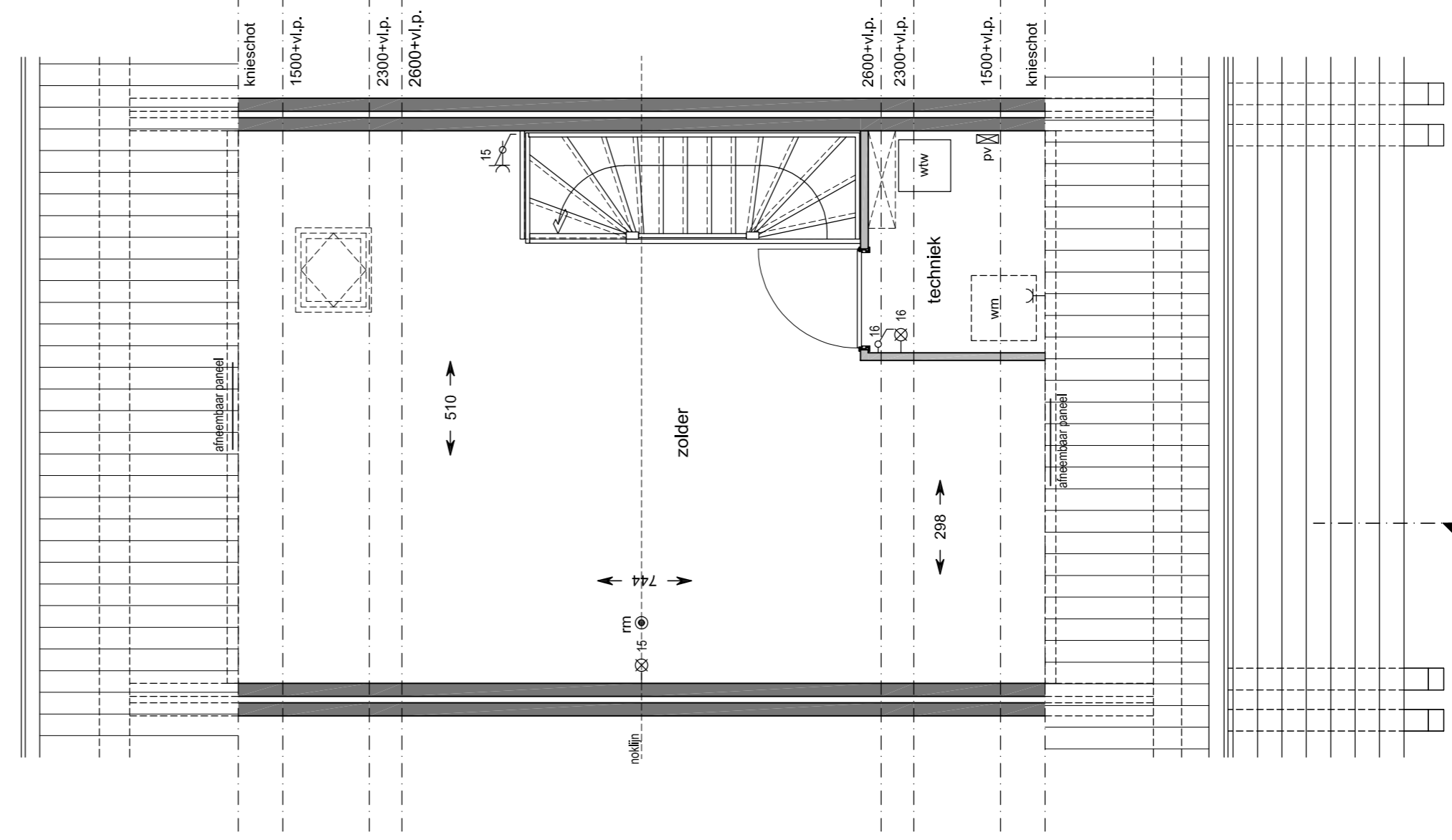

2e verdieping
schaal 1:50

bouwnummer getekend: 07 / 08 / 09 / 10 / 38 / 39 / 40 / 49 / 50
bouwnummer gespiegeld: 13 / 14



Situatie
schaal 1:1000

project: **Hoef en Haag De Erven**
datum: 20-05-2019
projectnummer: 1000595
schaal: 1:50 / 1:100
bladnummer: VK-ZBT
betroft: **HANS BEEN** ARCHITECTEN B.N.A.
verkooptekst: TUSSENWONING TYPE C
bouwnummer: 07 / 08 / 09 / 10 / 13 / 14 / 38 / 39 / 40 / 49 / 50