64 woningen Hoef en Haag
Vianen - fase 3

werk nr. 8766

Verkooptekeningen
Brederode

bam

BAM Advies & Engineering
Postbus 54,
3980 CB Bunnik
Telefoon (030) 659 89 33

project: Hoef en Haag Fase 3			
betreft: Voorblad Brederode Blok 2 & 6			project nr.: 8766
			tekeningnr.: V-100
schaal: n.v.t.	tekenaar: RVe	revisie: Definitief	(wijz)/datum: 21-12-2018

form.:A3(297x420)

Renvooi:

Algemeen:

cv	centrale verwarming
dr	draairaam
hwa	hemelwaterafvoer
k	kast
mv	mechanische ventilatie
sv	stadsverwarming
wk	werkkast
ww	warmwaterapparaat

Installaties:

- vermoedelijk plaats en afmeting radiator
- vermoedelijk plaats en afmeting convector
- verdeler vloerverwarming
- ruimte voorzien van vloerverwarming
- mv — afzuigpunt mechanische ventilatie (plafond)
- mv — afzuigpunt mechanische ventilatie (wand)
- douche
- kraan
- wp — warmtepomp
- bv — buffervat
- WTW unit (draadloze bediening)
- omvormer PV-panelen

Deuren:

- kanteldeur
- schuifdeur
- zelfsluitende deur
- brandwerende deur

Elektra:

- rookmelder
- loze buisleiding
- b — loze buisleiding tbv boiler
- vw — loze buisleiding tbv vaatwasser
- data — aansluitpunt netwerk
- cai — aansluitpunt centrale antenne
- tel — aansluitpunt telefoon
- th — thermostaat
- nv — nachtverlaging
- drukknop deurbel
- zoemer deurbel
- plafondlichtpunt
- wandlichtpunt
- wandlichtpunt met armatuur
- schakelaar
- serieschakelaar
- wisselschakelaar
- mv — hoofdbediening mechanische ventilatie
- wandcontactdoos enkel
- wandcontactdoos dubbel
- kt — wandcontactdoos elektrisch koken
- ak — wandcontactdoos afzuigkap
- mv — wandcontactdoos mechanische ventilatie
- omv — wandcontactdoos omvormer
- meterkast

Overig:

- kk — plaatsingsmogelijkheid koelkast
- kt — plaatsingsmogelijkheid kooktoestel
- vw — plaatsingsmogelijkheid vaatwasser
- wm — plaatsingsmogelijkheid wasmachine
- wd — plaatsingsmogelijkheid wasdroger

kruipluik

Draairichting ramen / deuren:

hangzijde = scharnierzijde

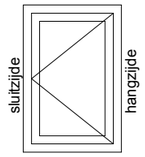

deur/draairaam [naar buiten]

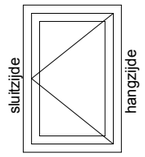

deur/draairaam [naar binnen]

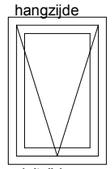

uitzetraam

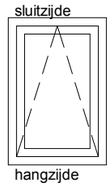

valraam [naar binnen]

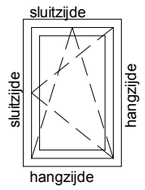

draaikiepraam [naar binnen]

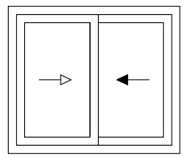

schuifpui/schuifraam [een deel schuivend]

- binnen schuivend deel
- buiten schuivend deel

bam

BAM Advies & Engineering
Postbus 54,
3980 CB Bunnik
Telefoon (030) 659 89 33

project: Hoef en Haag Fase 3			
betreft: Renvooi			project nr.: 8766
			tekeningnr.: V-101
schaal: n.v.t.	tekenaar: RVe	revisie: Definitief	(wijz)/datum: 21-12-2018

form.:A3(420x297)

Verkoop Brederode

Tek nr.	Omschrijving	Formaat	Datum	Status
V-100	Voorblad Brederode	A3	21-12-2018	Definitief
V-101	Renvooi	A3	21-12-2018	Definitief
V-102	Tekeningenlijst BR	A3	21-12-2018	Definitief
V-211	Bnr 10 Begane Grond	A3	21-12-2018	Definitief
V-212	Bnr 10 1e Verdieping	A3	21-12-2018	Definitief
V-213	Bnr 10 Zolder	A3	21-12-2018	Definitief
V-214	Bnr 10 Doorsnede	A3	21-12-2018	Definitief
V-215	Bnr 11 Begane Grond	A3	21-12-2018	Definitief
V-216	Bnr 11 1e Verdieping	A3	21-12-2018	Definitief
V-217	Bnr 11 Zolder	A3	21-12-2018	Definitief
V-218	Bnr 11 Doorsnede	A3	21-12-2018	Definitief
V-219	Bnr 12 Begane Grond	A3	21-12-2018	Definitief
V-220	Bnr 12 1e Verdieping	A3	21-12-2018	Definitief
V-221	Bnr 12 Zolder	A3	21-12-2018	Definitief
V-222	Bnr 12 Doorsnede	A3	21-12-2018	Definitief
V-223	Bnr 13 Begane Grond	A3	21-12-2018	Definitief
V-224	Bnr 13 1e Verdieping	A3	21-12-2018	Definitief
V-225	Bnr 13 Zolder	A3	21-12-2018	Definitief
V-226	Bnr 13 Doorsnede	A3	21-12-2018	Definitief
V-227	Bnr 14 Begane Grond	A3	21-12-2018	Definitief
V-228	Bnr 14 1e Verdieping	A3	21-12-2018	Definitief
V-229	Bnr 14 Zolder	A3	21-12-2018	Definitief
V-230	Bnr 14 Doorsnede	A3	21-12-2018	Definitief
V-231	Bnr 15 Begane Grond	A3	21-12-2018	Definitief
V-232	Bnr 15 1e Verdieping	A3	21-12-2018	Definitief
V-233	Bnr 15 Zolder	A3	21-12-2018	Definitief
V-234	Bnr 15 Doorsnede	A3	21-12-2018	Definitief
V-267	Bnr 32 Begane Grond	A3	21-12-2018	Definitief
V-268	Bnr 32 1e Verdieping	A3	21-12-2018	Definitief
V-269	Bnr 32 Zolder	A3	21-12-2018	Definitief
V-270	Bnr 32 Doorsnede	A3	21-12-2018	Definitief
V-271	Bnr 33 Begane Grond	A3	21-12-2018	Definitief
V-272	Bnr 33 1e Verdieping	A3	21-12-2018	Definitief
V-273	Bnr 33 Zolder	A3	21-12-2018	Definitief
V-274	Bnr 33 Doorsnede	A3	21-12-2018	Definitief
V-275	Bnr 34 Begane Grond	A3	21-12-2018	Definitief
V-276	Bnr 34 1e Verdieping	A3	21-12-2018	Definitief
V-277	Bnr 34 Zolder	A3	21-12-2018	Definitief
V-278	Bnr 34 Doorsnede	A3	21-12-2018	Definitief
V-279	Bnr 35 Begane Grond	A3	21-12-2018	Definitief
V-280	Bnr 35 1e Verdieping	A3	21-12-2018	Definitief
V-281	Bnr 35 Zolder	A3	21-12-2018	Definitief
V-282	Bnr 35 Doorsnede	A3	21-12-2018	Definitief
V-283	Bnr 36 Begane Grond	A3	21-12-2018	Definitief
V-284	Bnr 36 1e Verdieping	A3	21-12-2018	Definitief
V-285	Bnr 36 Zolder	A3	21-12-2018	Definitief
V-286	Bnr 36 Doorsnede	A3	21-12-2018	Definitief
V-512	Voorgevel blok 2	A3	21-12-2018	Definitief
V-513	Zijgevels blok 2	A3	21-12-2018	Definitief
V-514	Achtergevel blok 2	A3	21-12-2018	Definitief
V-537	Voorgevel blok 6	A3	21-12-2018	Definitief
V-538	Zijgevels blok 6	A3	21-12-2018	Definitief
V-539	Achtergevel blok 6	A3	21-12-2018	Definitief

bam
BAM Advies & Engineering
Postbus 54,
3980 CB Bunnik
Telefoon (030) 659 89 33

project: Hoef en Haag Fase 3			
betreft: Tekeningenlijst Brederode			project nr.: 8766
			tekeningnr.: V-102
schaal: n.v.t.	tekenaar: RVe	revisie: Definitief	(wijz)/datum: 21-12-2018

form.:A3(297x420)

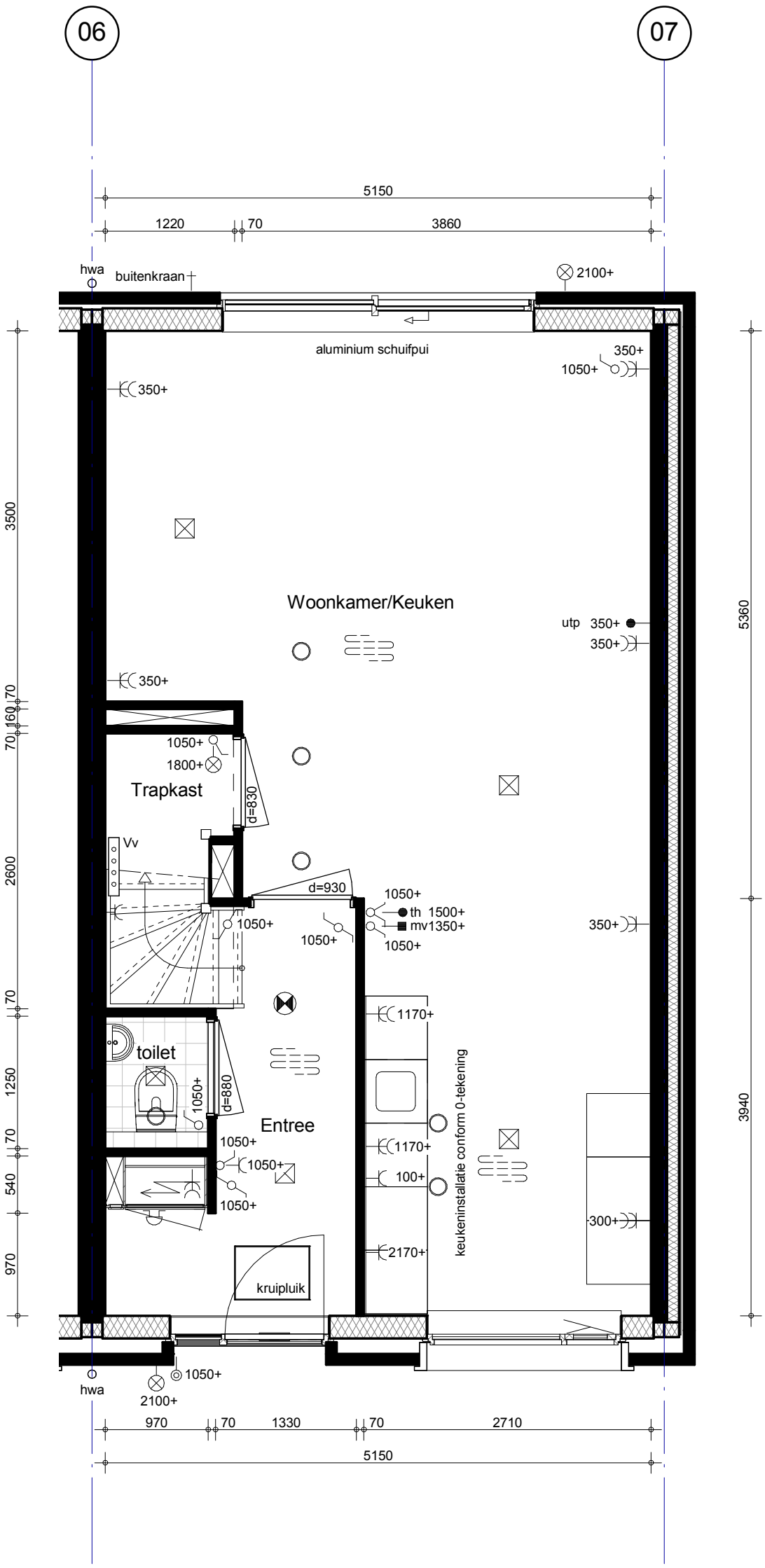

bam BAM Advies & Engineering Postbus 54, 3980 CB Bunnik Telefoon (030) 659 89 33	project Hoef en Haag Fase 3			
	betreft Brederode Begane grond Bouwnr. 10 Type 2ks1			project nr. 8766 tekeningnr. V-211
	schaal 1:50	tekenaar RVe	revisie Definitief	(wijz)/datum 21-12-2018

form.:A3(297x420)

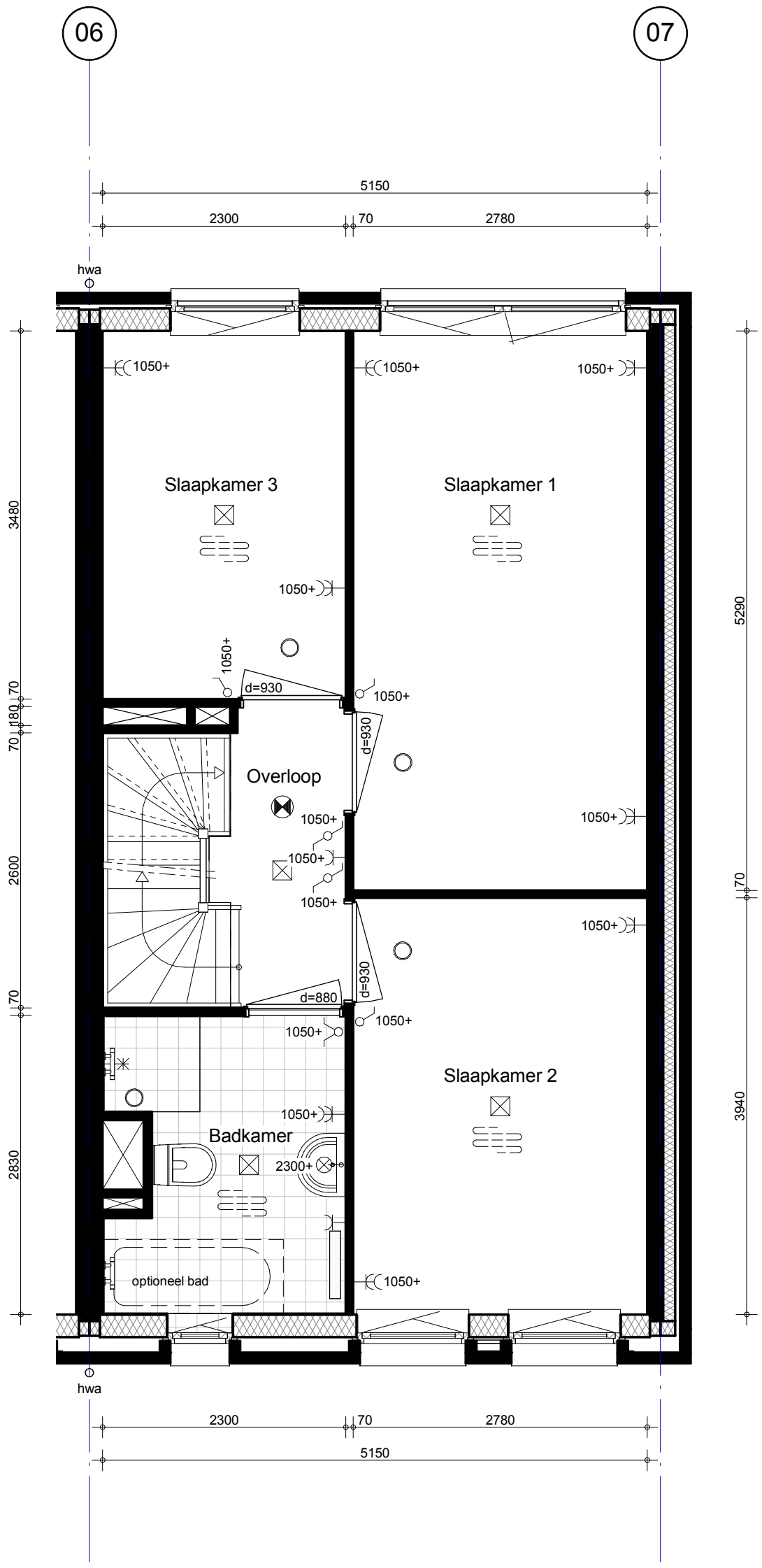

bam BAM Advies & Engineering Postbus 54, 3980 CB Bunnik Telefoon (030) 659 89 33	project Hoef en Haag Fase 3			
	betreft Brederode 1e verdieping Bouwnr. 10 Type 2ks1			project nr. 8766 tekeningnr. V-212
	schaal 1:50	tekenaar RVe	revisie Definitief	(wijz)/datum 21-12-2018

form.:A3(297x420)

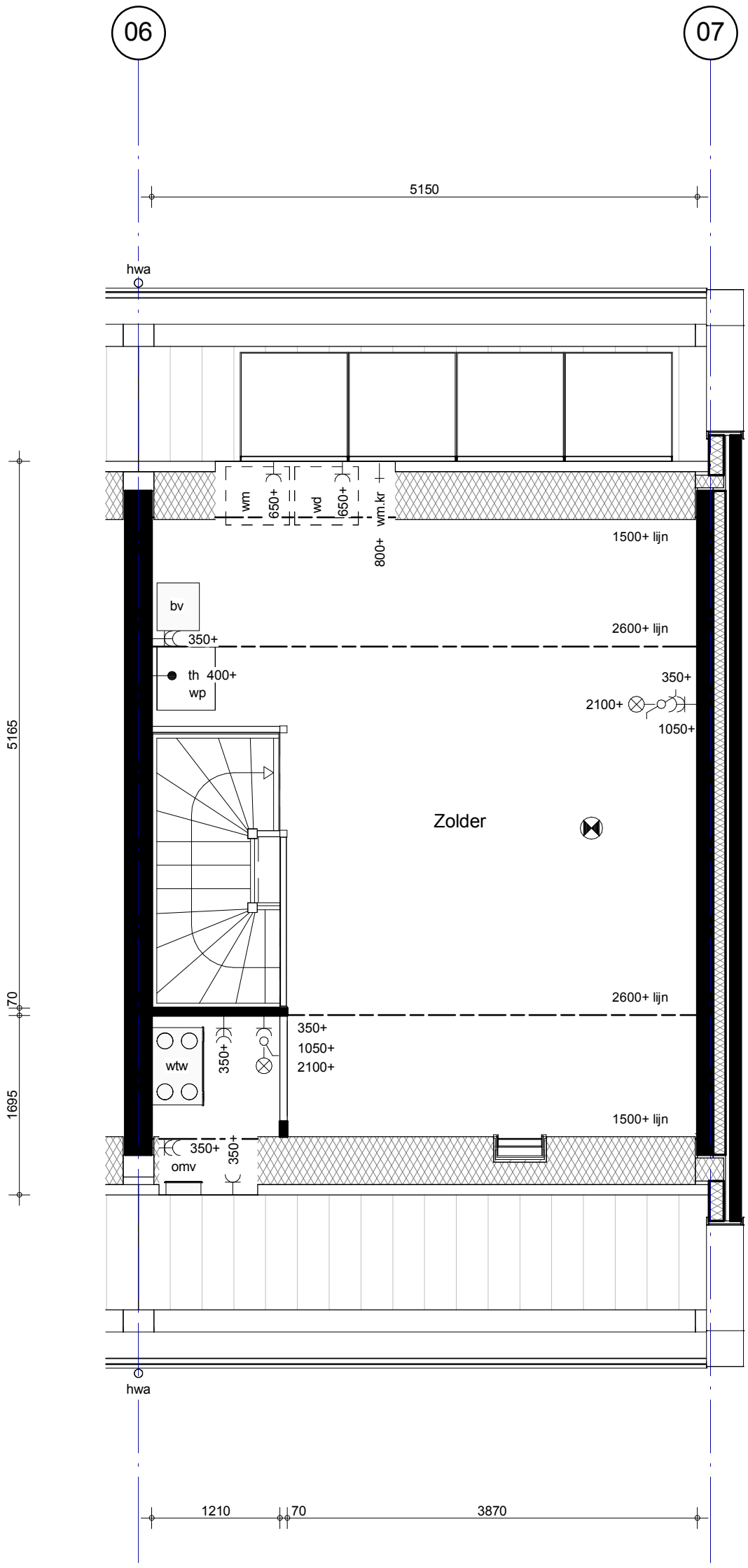

bam

BAM Advies & Engineering
Postbus 54,
3980 CB Bunnik
Telefoon (030) 659 89 33

project	Hoef en Haag Fase 3		
betreft	Brederode Zolder Bouwnr. 10 Type 2ks1		project nr. 8766 tekeningnr. V-213
schaal 1:50	tekenaar RVe	revisie Definitief	(wijz)/datum 21-12-2018

form.:A3(297x420)

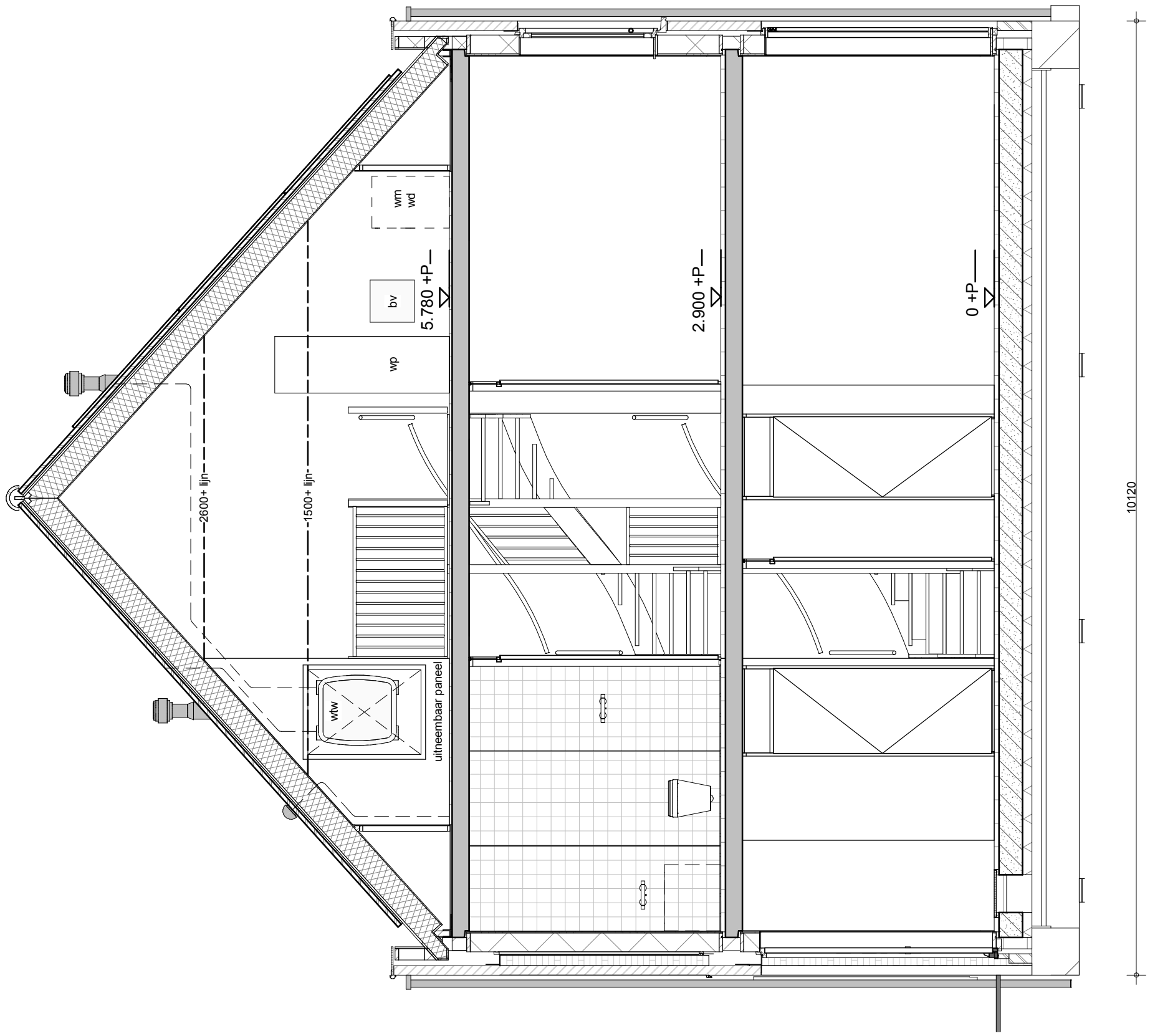

bam

BAM Advies & Engineering
Postbus 54,
3980 CB Bunnik
Telefoon (030) 659 89 33

project: Hoef en Haag Fase 3			
betreft: Brederode Doorsnede Bouwnr. 10 Type 2ks1			project nr.: 8766 tekeningnr.: V-214
schaal: 1:50	tekenaar: RVe	revisie: Definitief	(wijz)/datum: 21-12-2018

form.:A3(297x420)

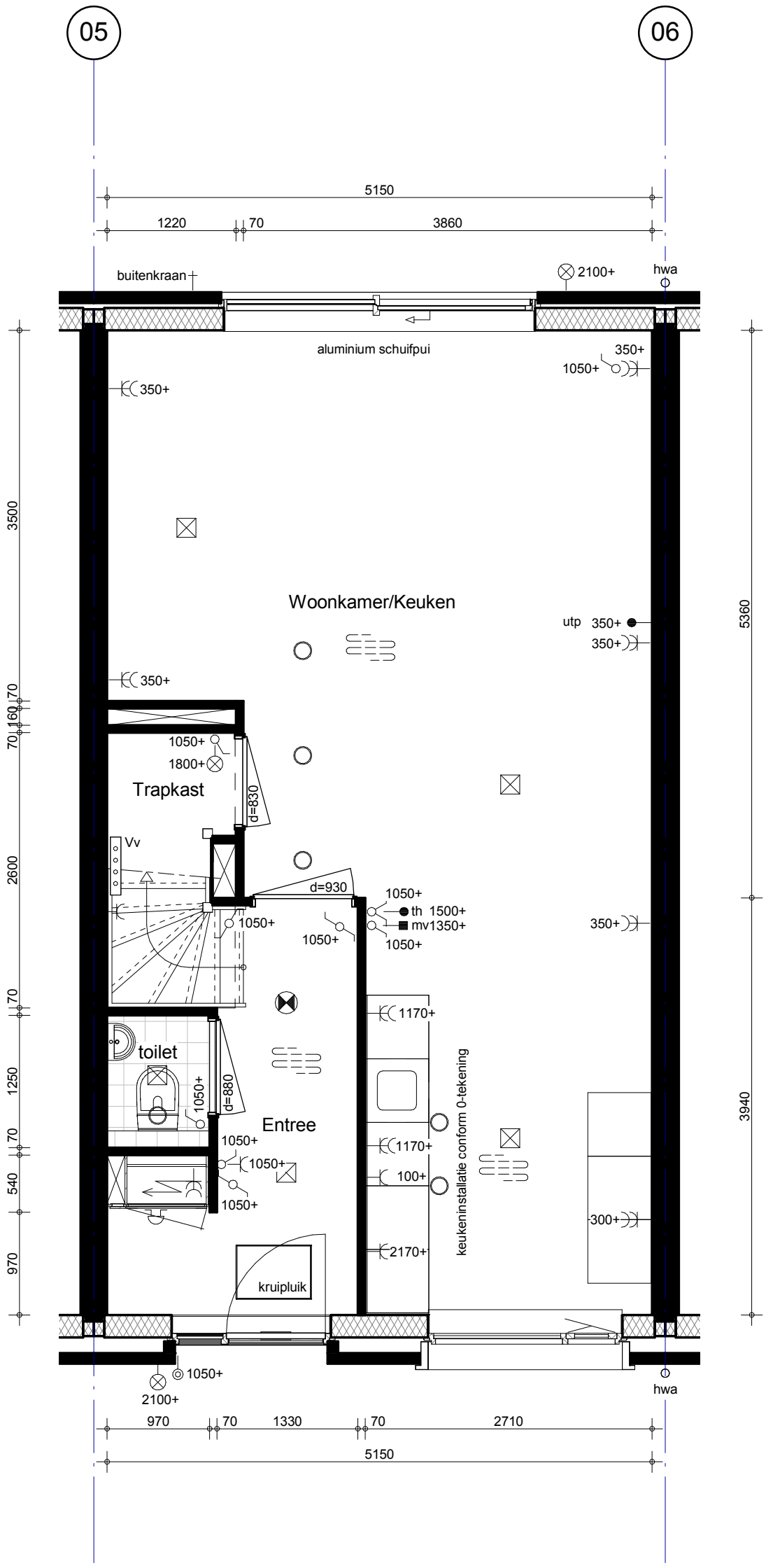

bam BAM Advies & Engineering Postbus 54, 3980 CB Bunnik Telefoon (030) 659 89 33	project Hoef en Haag Fase 3			
	betreft Brederode Begane grond Bouwnr. 11 Type 2s			project nr. 8766 tekeningnr. V-215
	schaal 1:50	tekenaar RVe	revisie Definitief	(wijz)/datum 21-12-2018

form.:A3(297x420)

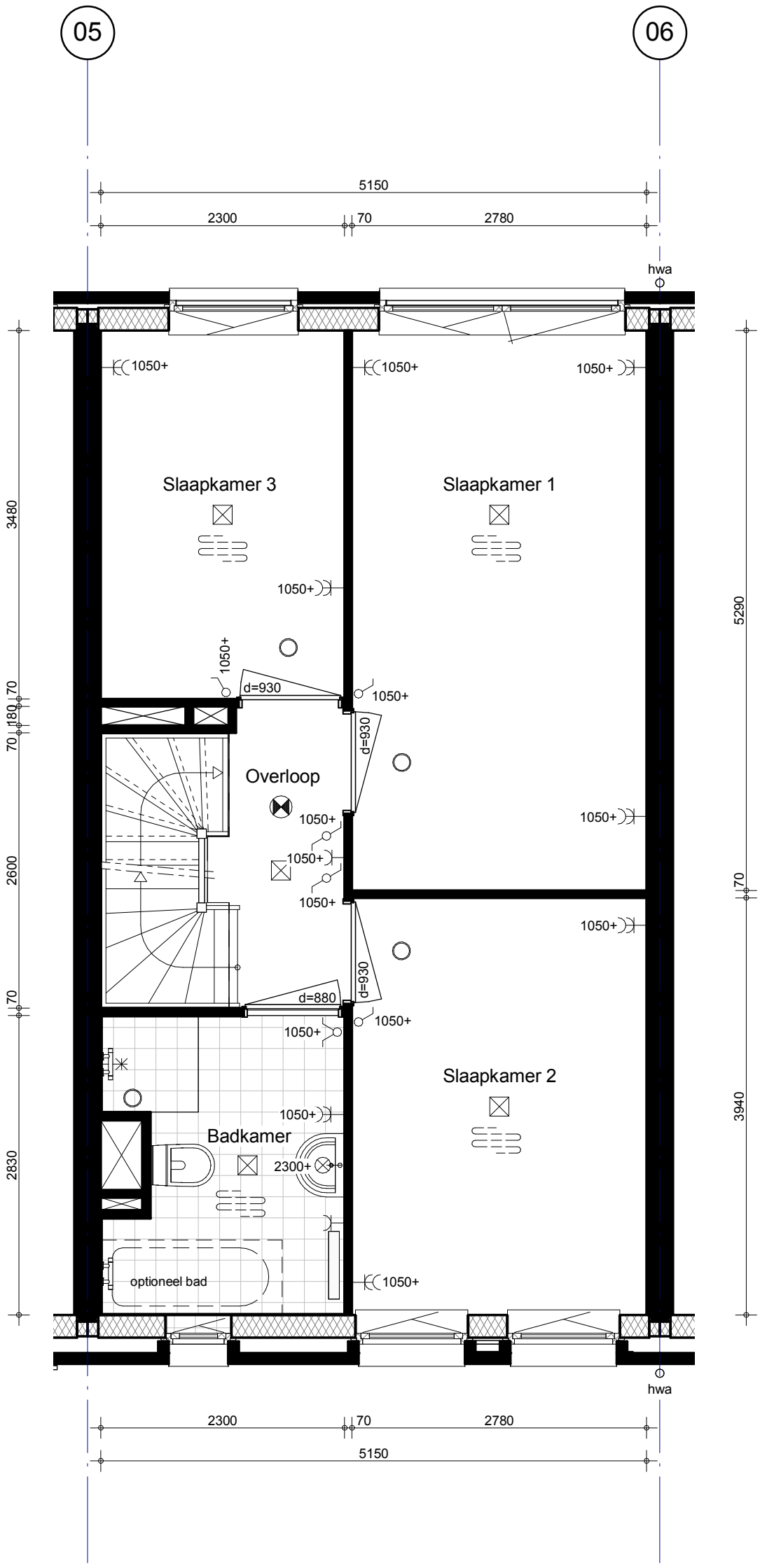

bam
BAM Advies & Engineering
Postbus 54,
3980 CB Bunnik
Telefoon (030) 659 89 33

project: Hoef en Haag Fase 3			
betreft: Brederode 1e verdieping Bouwnr. 11 Type 2s			project nr.: 8766 tekeningnr.: V-216
schaal: 1:50	tekenaar: RVe	revisie: Definitief	(wijz)/datum: 21-12-2018

form.:A3(297x420)

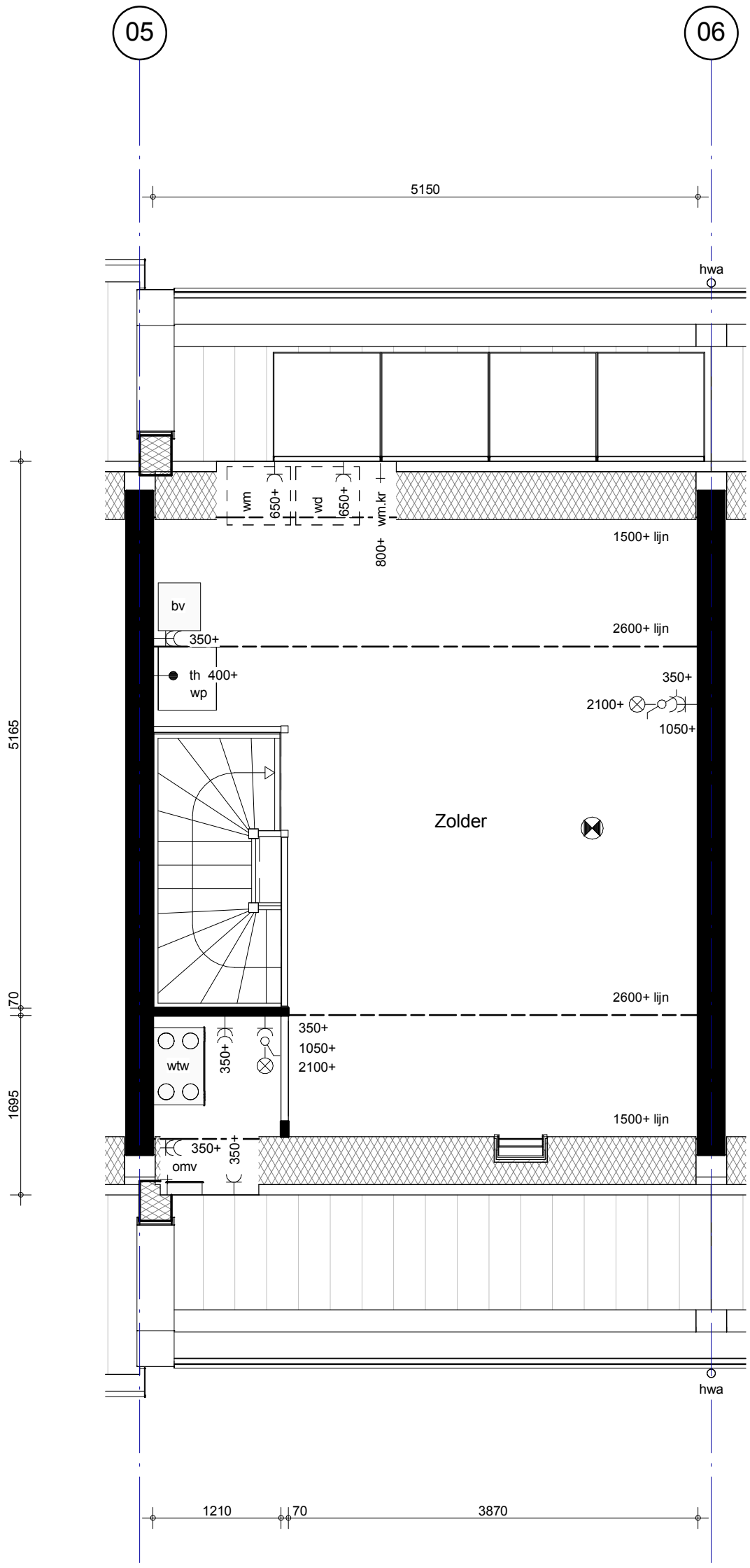

bam

BAM Advies & Engineering
Postbus 54,
3980 CB Bunnik
Telefoon (030) 659 89 33

project: Hoef en Haag Fase 3			
betreft: Brederode Zolder Bouwnr. 11 Type 2s			project nr.: 8766 tekeningnr.: V-217
schaal: 1:50	tekenaar: RVe	revisie: Definitief	(wijz)/datum: 21-12-2018

form.:A3(297x420)

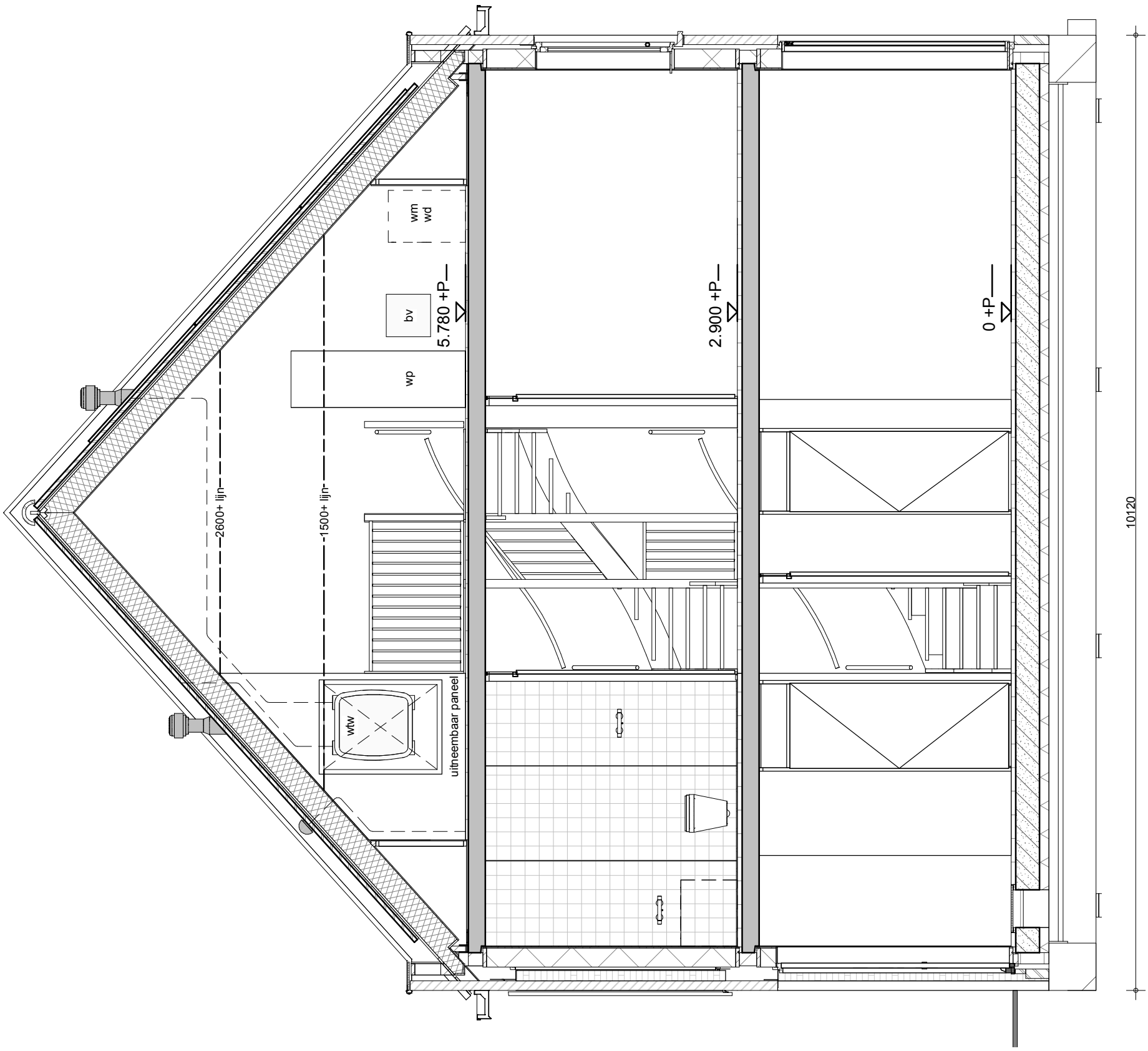

bam

BAM Advies & Engineering
Postbus 54,
3980 CB Bunnik
Telefoon (030) 659 89 33

project: Hoef en Haag Fase 3			
betreft: Brederode Doorsnede Bouwnr. 11 Type 2s			project nr.: 8766 tekeningnr.: V-218
schaal: 1:50	tekenaar: RVe	revisie: Definitief	(wijz)/datum: 21-12-2018

form.:A3(297x420)

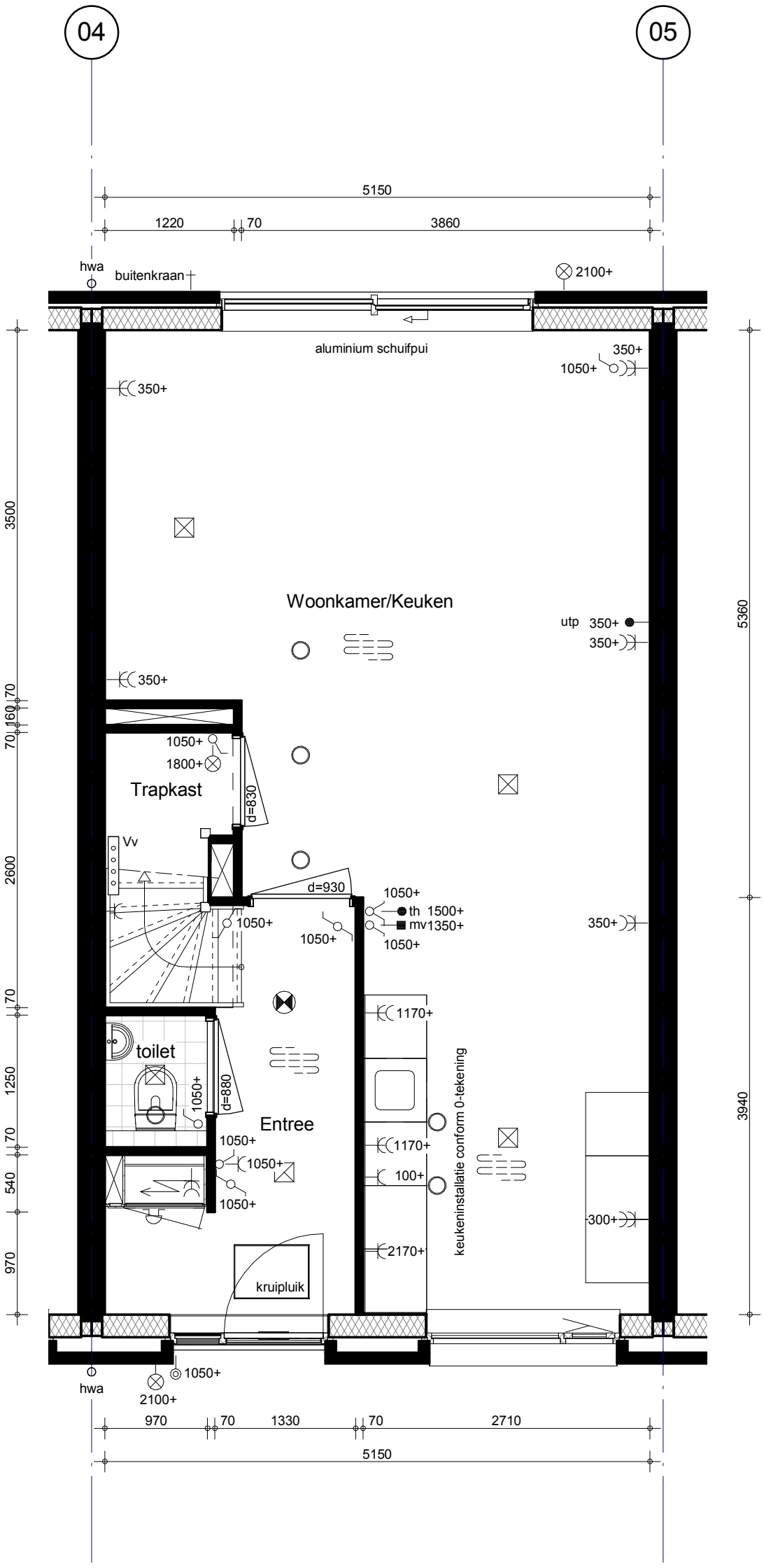

bam BAM Advies & Engineering Postbus 54, 3980 CB Bunnik Telefoon (030) 659 89 33	project Hoef en Haag Fase 3			
	betreft Brederode Bouwnr. 12 Type 1s			project nr. 8766
				tekeningnr. V-219
	schaal 1:50	tekenaar RVe	revisie Definitief	(wijz)/datum 21-12-2018

form.:A3(297x420)

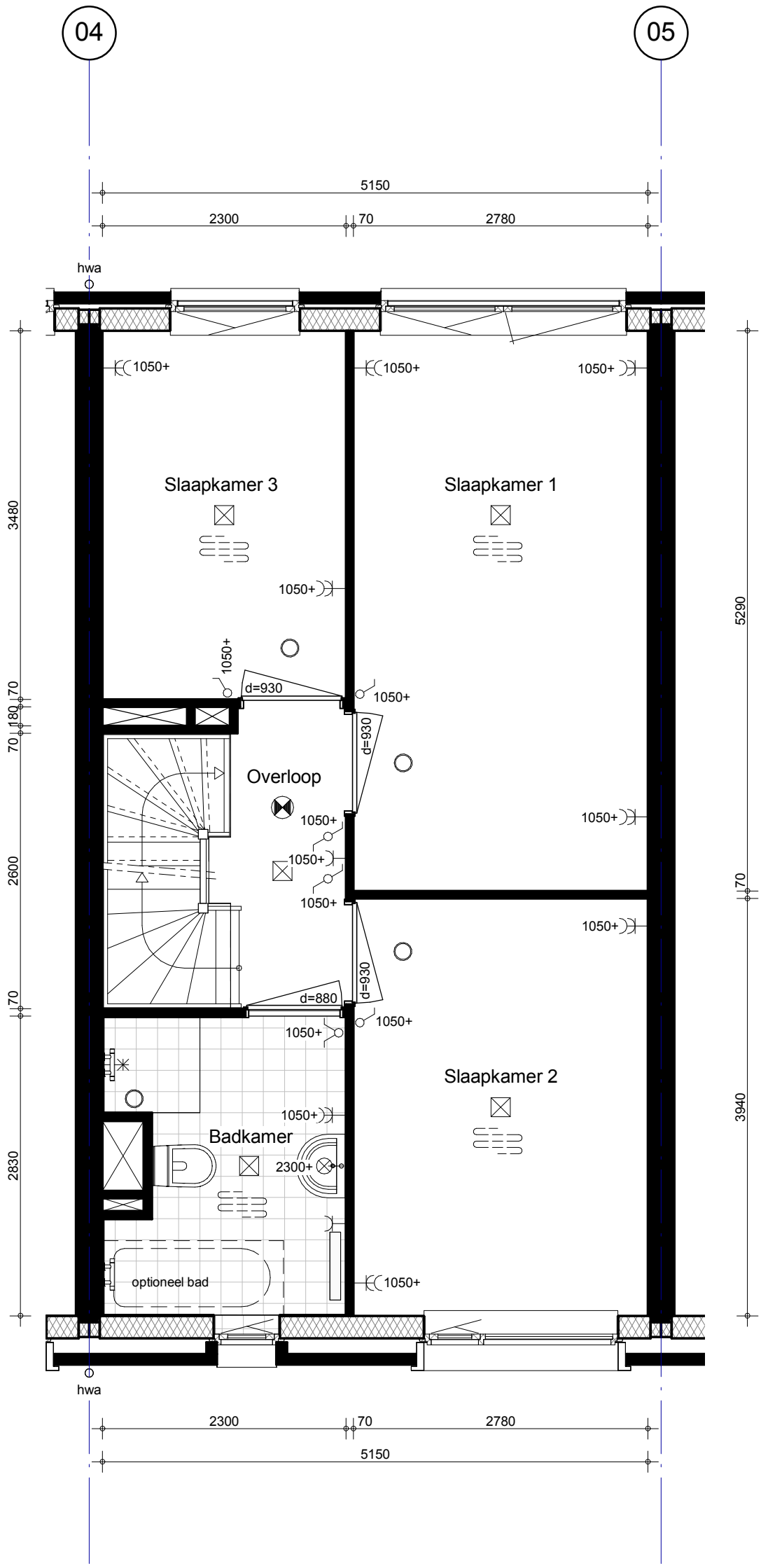

bam

BAM Advies & Engineering
Postbus 54,
3980 CB Bunnik
Telefoon (030) 659 89 33

project: Hoef en Haag Fase 3			
betreft: Brederode Bouwnr. 12 Type 1s			project nr.: 8766 tekeningnr.: V-220
schaal: 1:50	tekenaar: RVe	revisie: Definitief	(wijz)/datum: 21-12-2018

form.:A3(297x420)

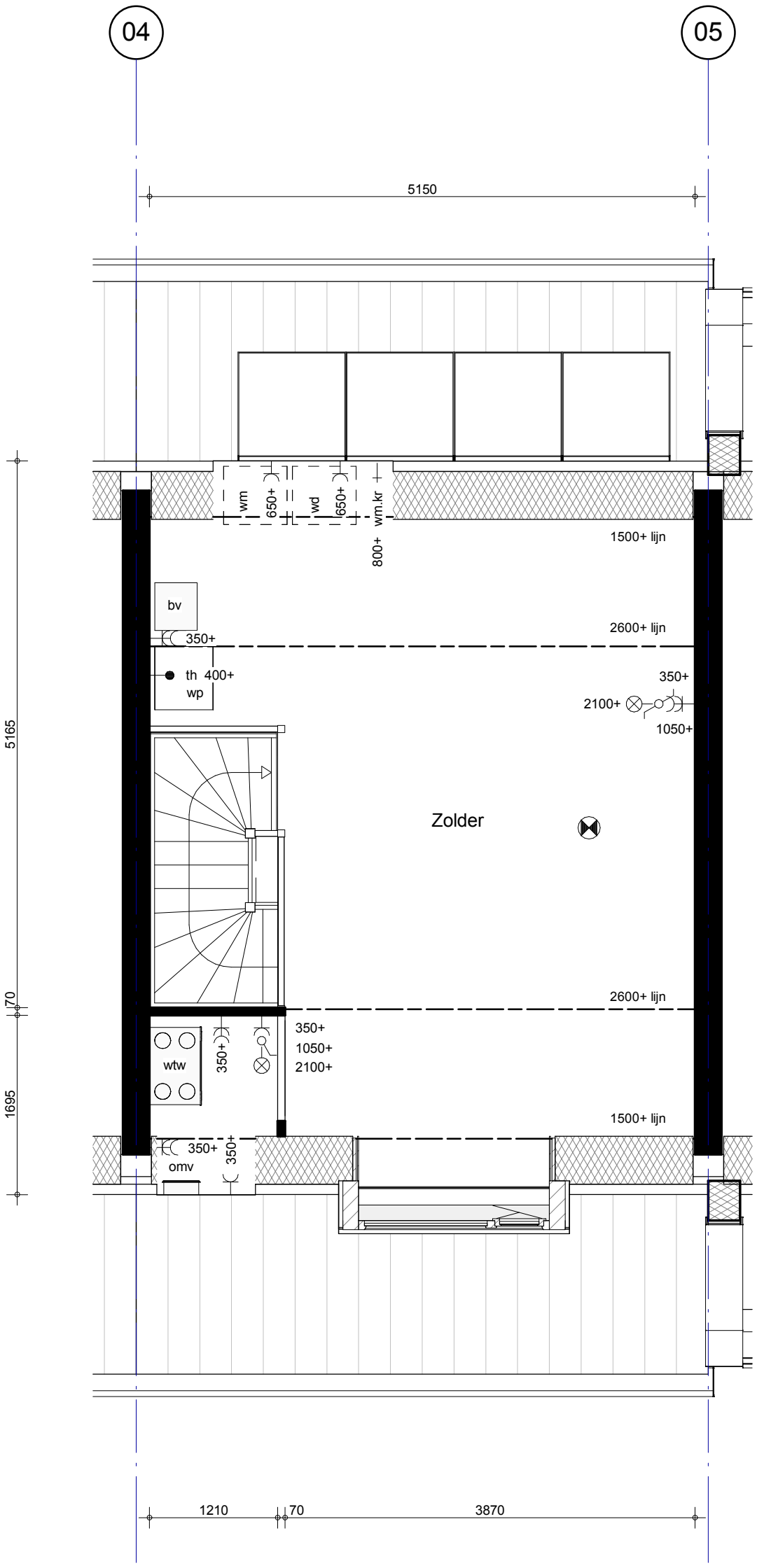

bam

BAM Advies & Engineering
Postbus 54,
3980 CB Bunnik
Telefoon (030) 659 89 33

project: Hoef en Haag Fase 3			
betreft: Brederode Bouwnr. 12 Type 1s			project nr.: 8766 tekeningnr.: V-221
schaal: 1:50	tekenaar: RVe	revisie: Definitief	(wijz)/datum: 21-12-2018

form.:A3(297x420)

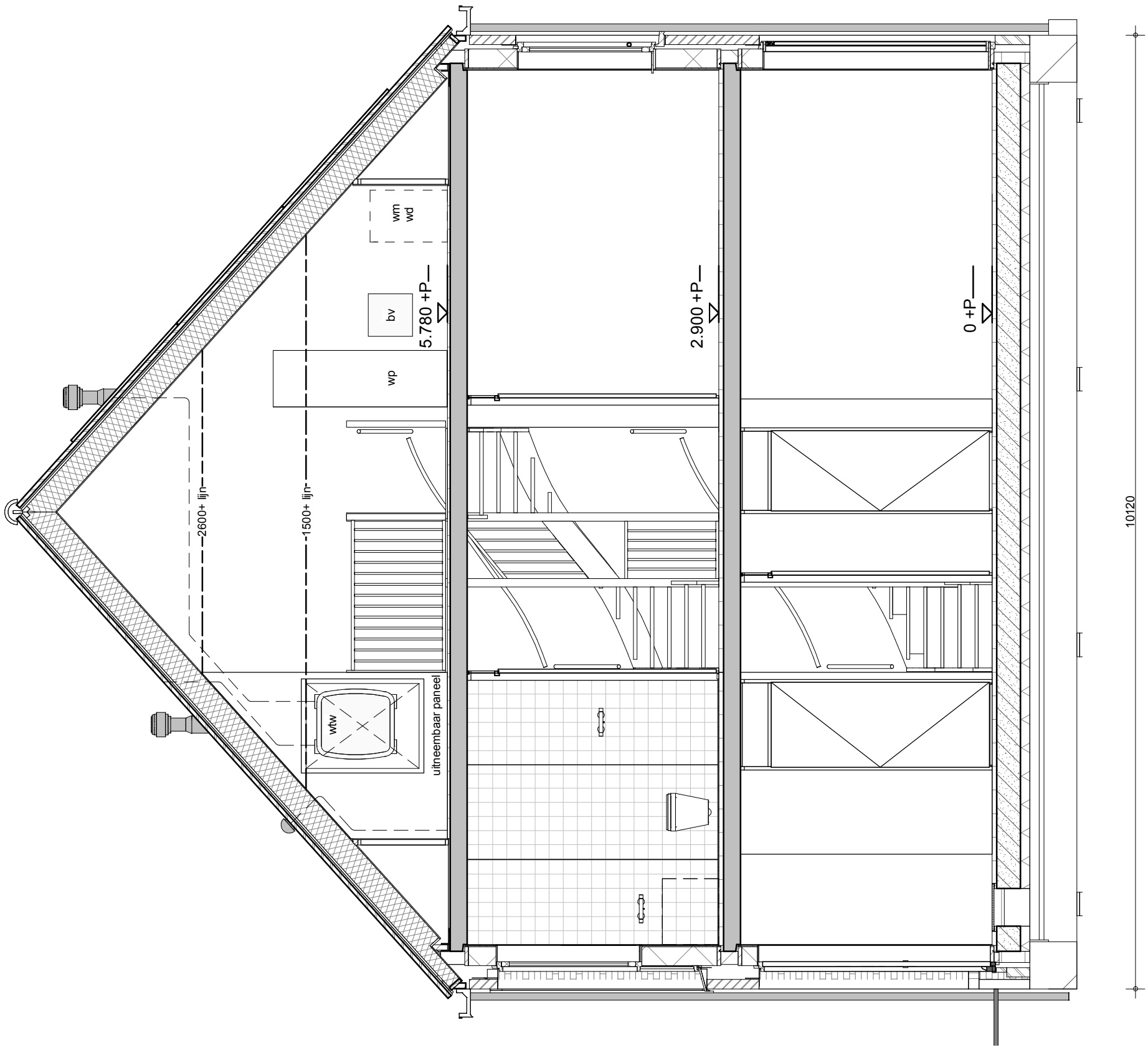

bam

BAM Advies & Engineering
Postbus 54,
3980 CB Bunnik
Telefoon (030) 659 89 33

project	Hoef en Haag Fase 3		
betreft	Brederode Bouwnr. 12 Type 1s		project nr. 8766
			tekeningnr. V-222
schaal 1:50	tekenaar RVe	revisie Definitief	(wijz)/datum 21-12-2018

form.:A3(297x420)

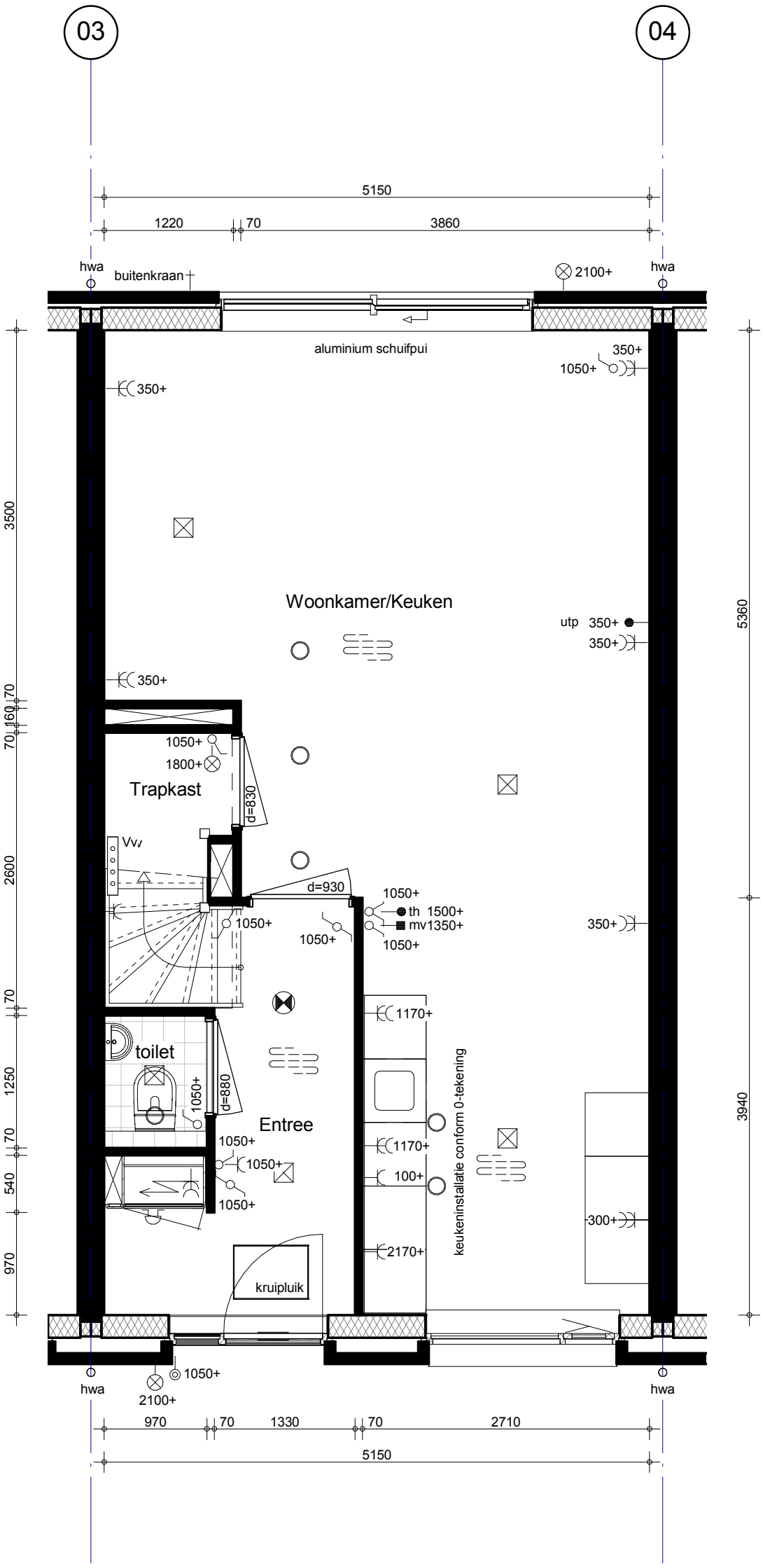

bam BAM Advies & Engineering Postbus 54, 3980 CB Bunnik Telefoon (030) 659 89 33	project Hoef en Haag Fase 3			
	betreft Woningtype 1s Begane grond Bouwnr. 13 Type 1s			project nr. 8766 tekeningnr. V-223
	schaal 1:50	tekenaar RVe	revisie Definitief	(wijz)/datum 21-12-2018

form.:A3(297x420)

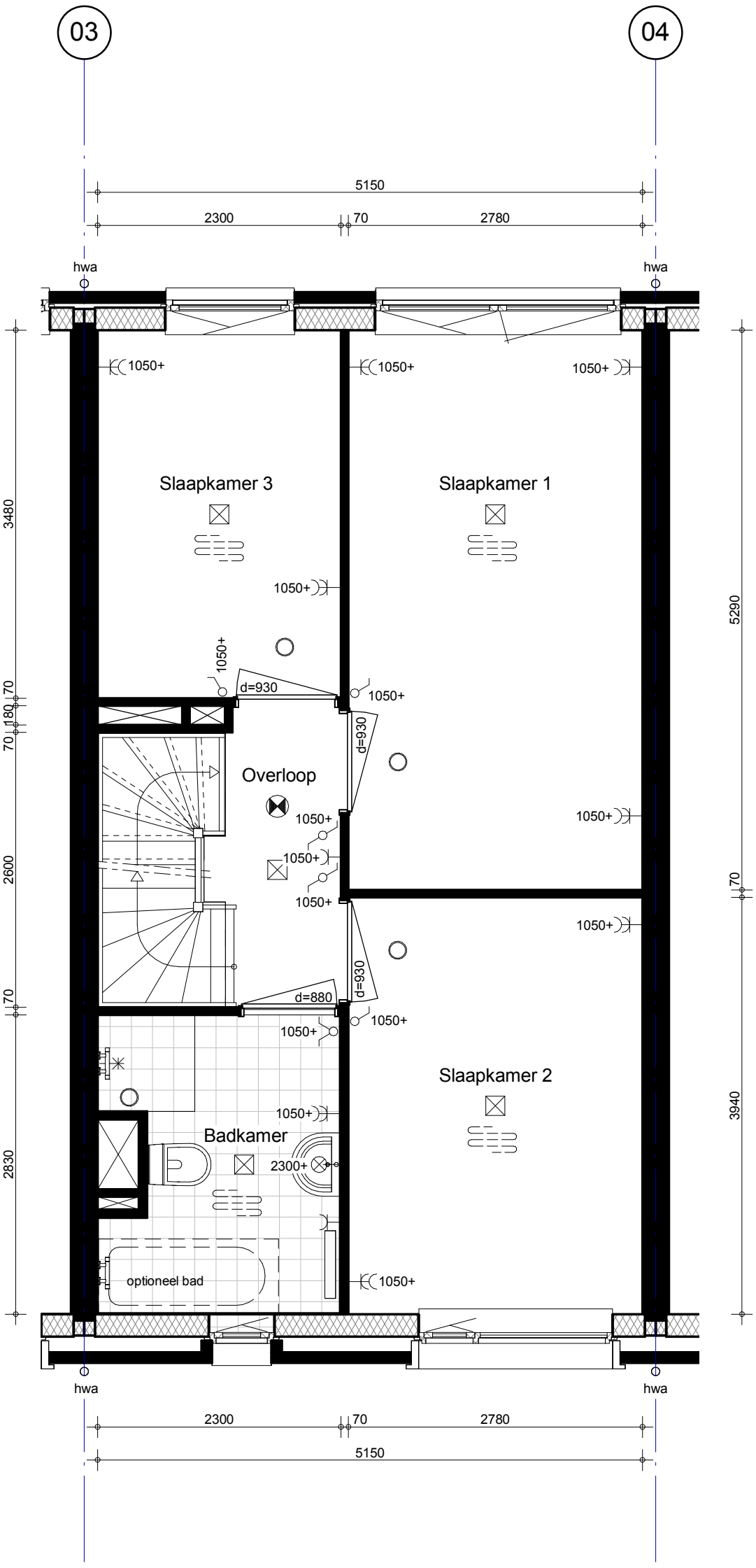

bam BAM Advies & Engineering Postbus 54, 3980 CB Bunnik Telefoon (030) 659 89 33	project Hoef en Haag Fase 3			
	betreft Woningtype 1s 1e verdieping Bouwnr. 13 Type 1s			project nr. 8766 tekeningnr. V-224
	schaal 1:50	tekenaar RVe	revisie Definitief	(wijz)/datum 21-12-2018

form.:A3(297x420)

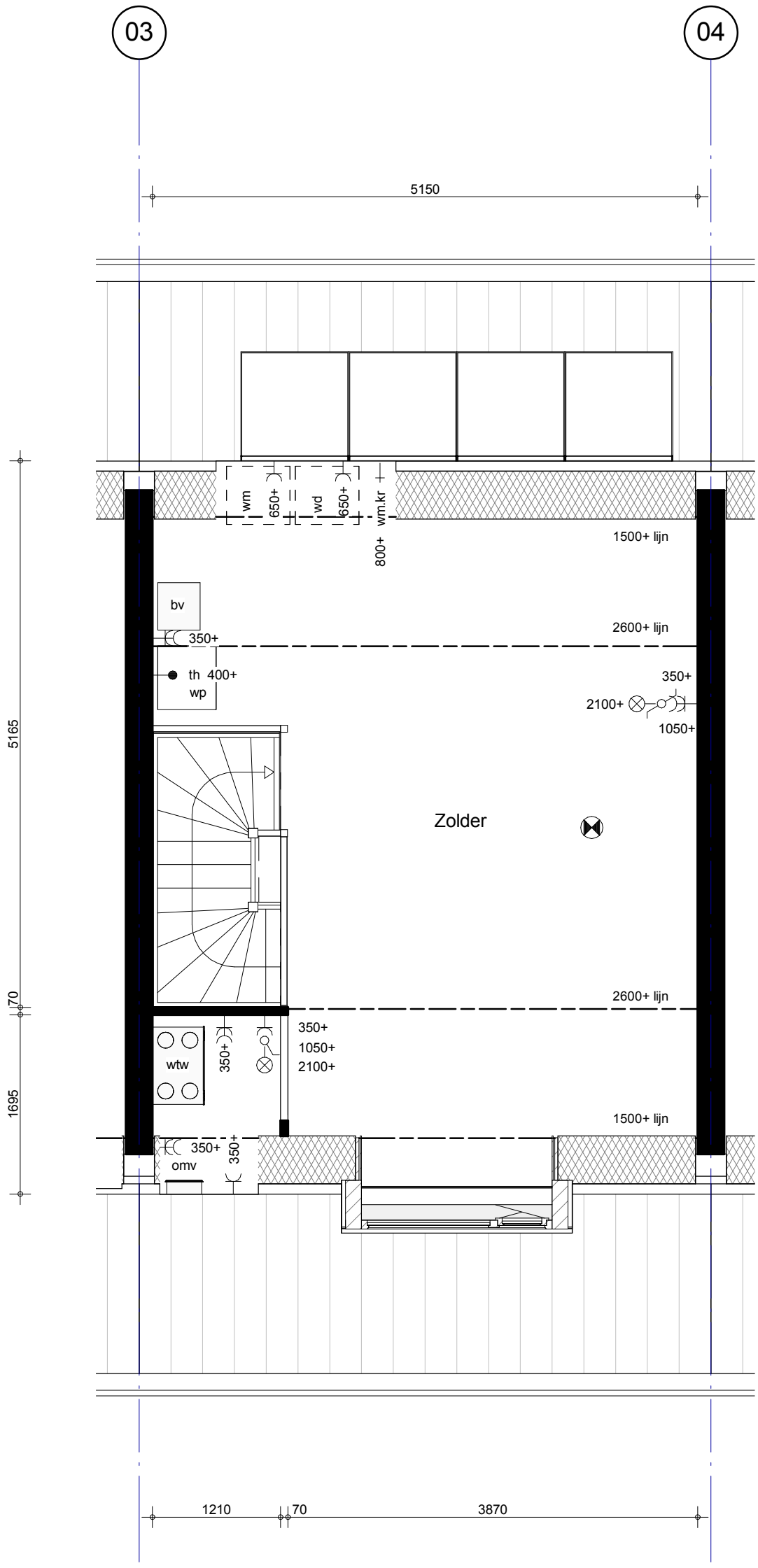

bam

BAM Advies & Engineering
Postbus 54,
3980 CB Bunnik
Telefoon (030) 659 89 33

project: Hoef en Haag Fase 3			
betreft: Woningtype 1s Zolder Bouwnr. 13 Type 1s			project nr.: 8766 tekeningnr.: V-225
schaal: 1:50	tekenaar: RVe	revisie: Definitief	(wijz)/datum: 21-12-2018

form.:A3(297x420)

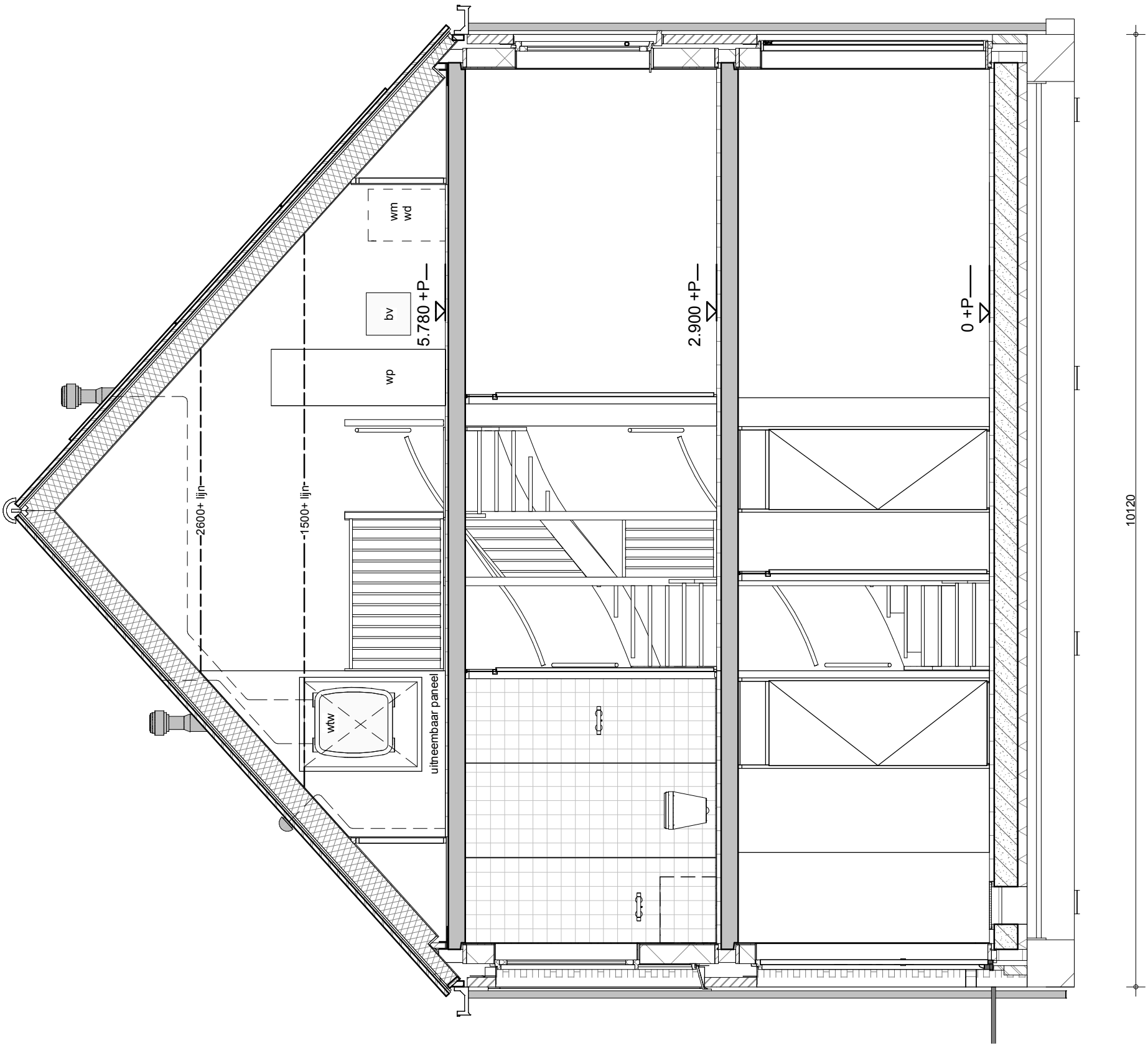

bam

BAM Advies & Engineering
Postbus 54,
3980 CB Bunnik
Telefoon (030) 659 89 33

project: Hoef en Haag Fase 3			
betreft: Woningtype 1s Doorsnede Bouwnr. 13 Type 1s			project nr.: 8766 tekeningnr.: V-226
schaal: 1:50	tekenaar: RVe	revisie: Definitief	(wijz)/datum: 21-12-2018

form.:A3(297x420)

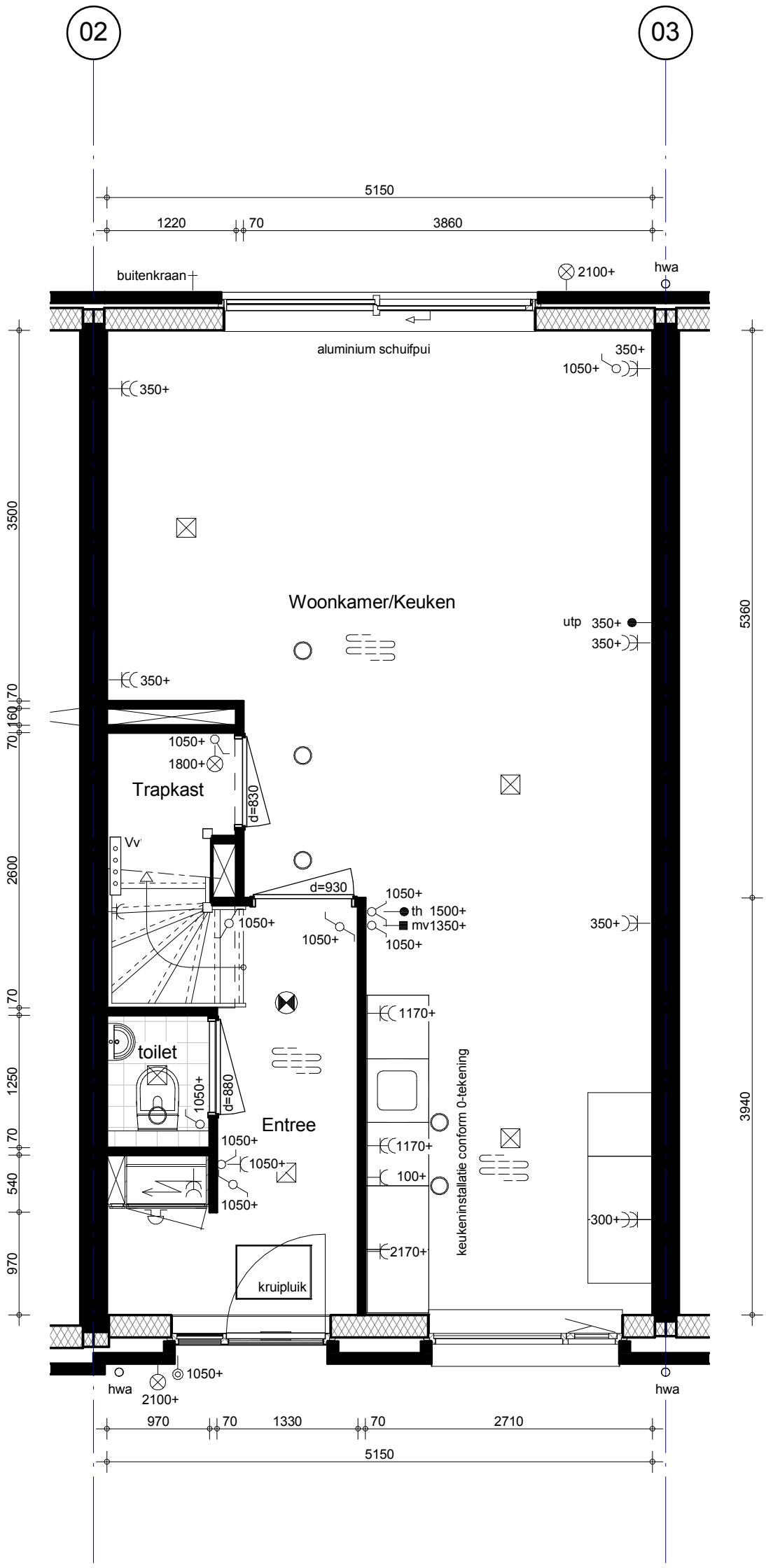

bam BAM Advies & Engineering Postbus 54, 3980 CB Bunnik Telefoon (030) 659 89 33	project Hoef en Haag Fase 3			
	betreft Brederode Begane grond Bouwnr. 14 Type 1s			project nr. 8766 tekeningnr. V-227
	schaal 1:50	tekenaar RVe	revisie Definitief	(wijz)/datum 21-12-2018

form.:A3(297x420)

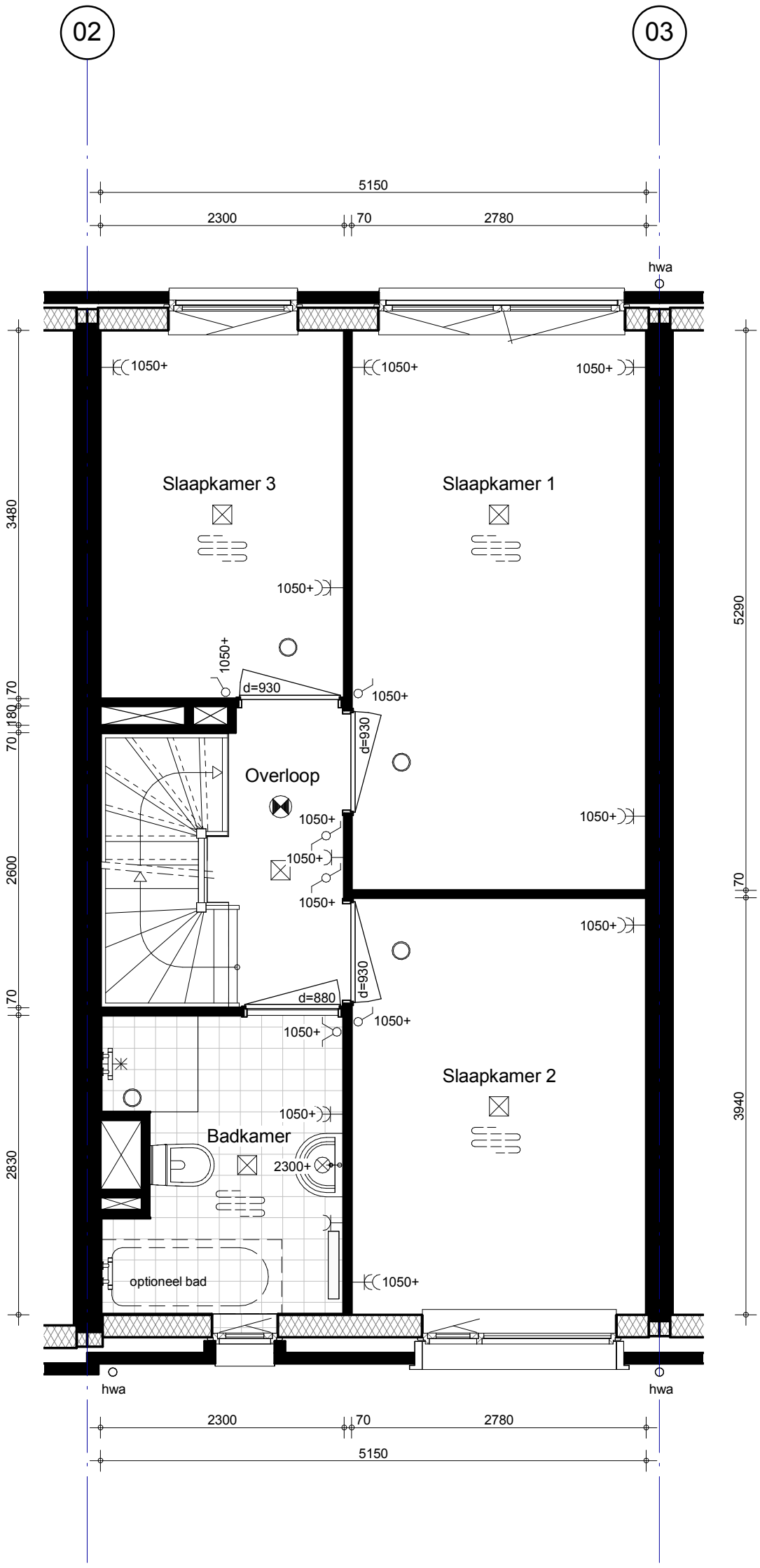

bam

BAM Advies & Engineering
Postbus 54,
3980 CB Bunnik
Telefoon (030) 659 89 33

project: Hoef en Haag Fase 3			
betreft: Brederode 1e verdieping Bouwnr. 14 Type 1s			project nr.: 8766 tekeningnr.: V-228
schaal: 1:50	tekenaar: RVe	revisie: Definitief	(wijz)/datum: 21-12-2018

form.:A3(297x420)

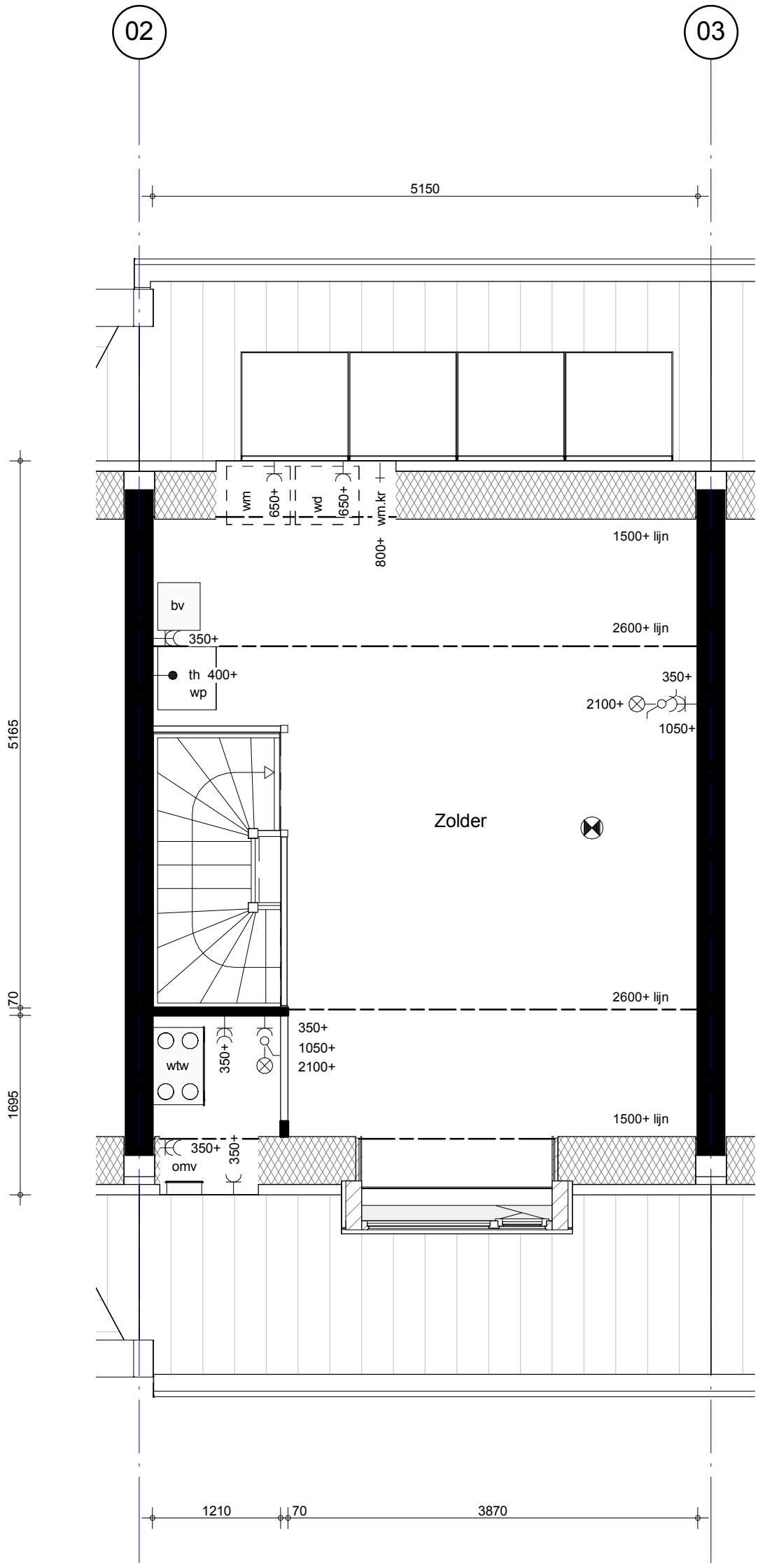

bam

BAM Advies & Engineering
Postbus 54,
3980 CB Bunnik
Telefoon (030) 659 89 33

project	Hoef en Haag Fase 3		
betreft	Brederode Zolder Bouwnr. 14 Type 1s		project nr. 8766 tekeningnr. V-229
schaal 1:50	tekenaar RVe	revisie Definitief	(wijz)/datum 21-12-2018

form.:A3(297x420)

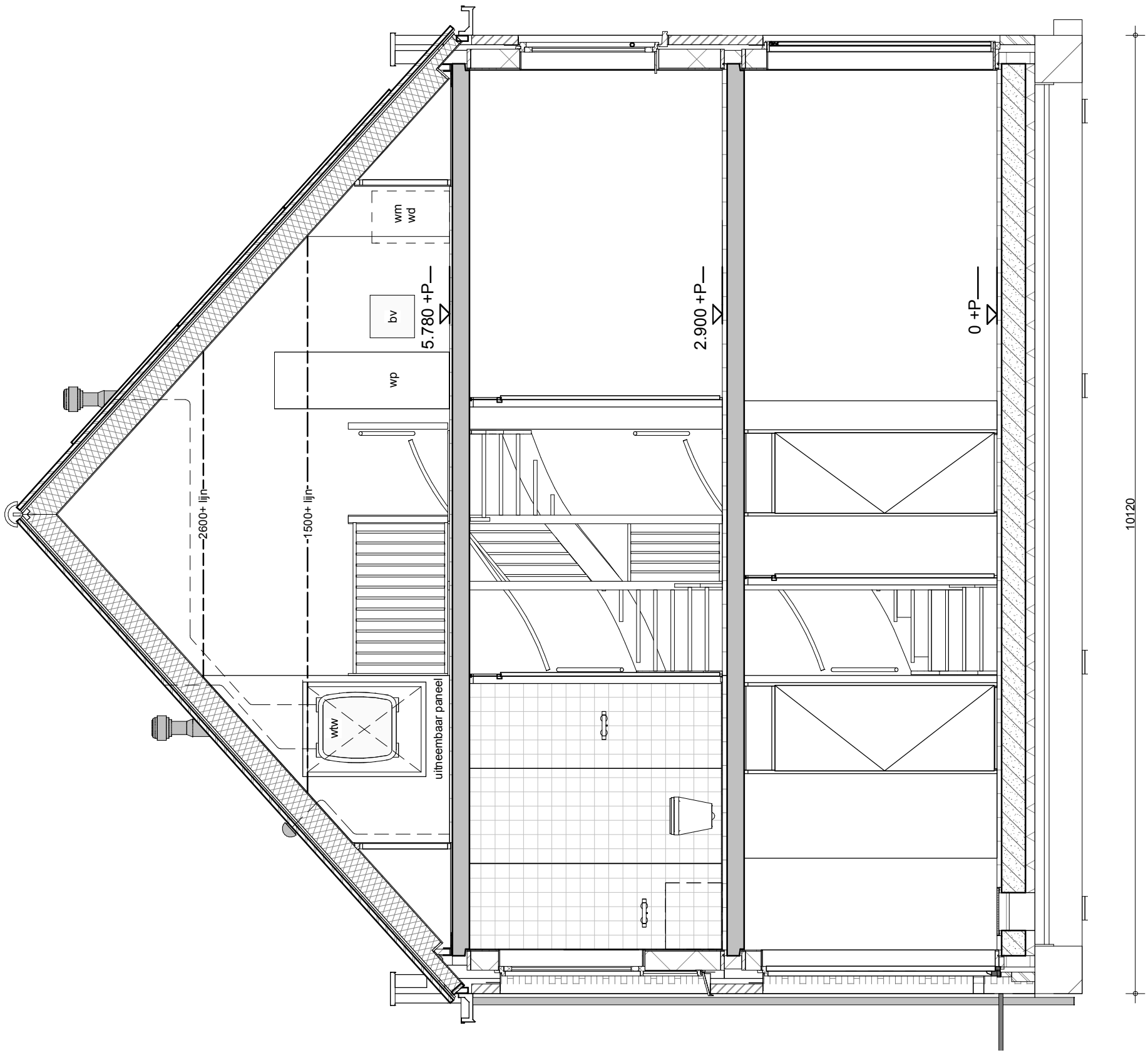

bam
BAM Advies & Engineering
Postbus 54,
3980 CB Bunnik
Telefoon (030) 659 89 33

project	Hoef en Haag Fase 3		
betreft	Brederode Doorsnede Bouwnr. 14 Type 1s		project nr. 8766
			tekeningnr. V-230
schaal 1:50	tekenaar RVe	revisie Definitief	(wijz)/datum 21-12-2018

form.:A3(297x420)

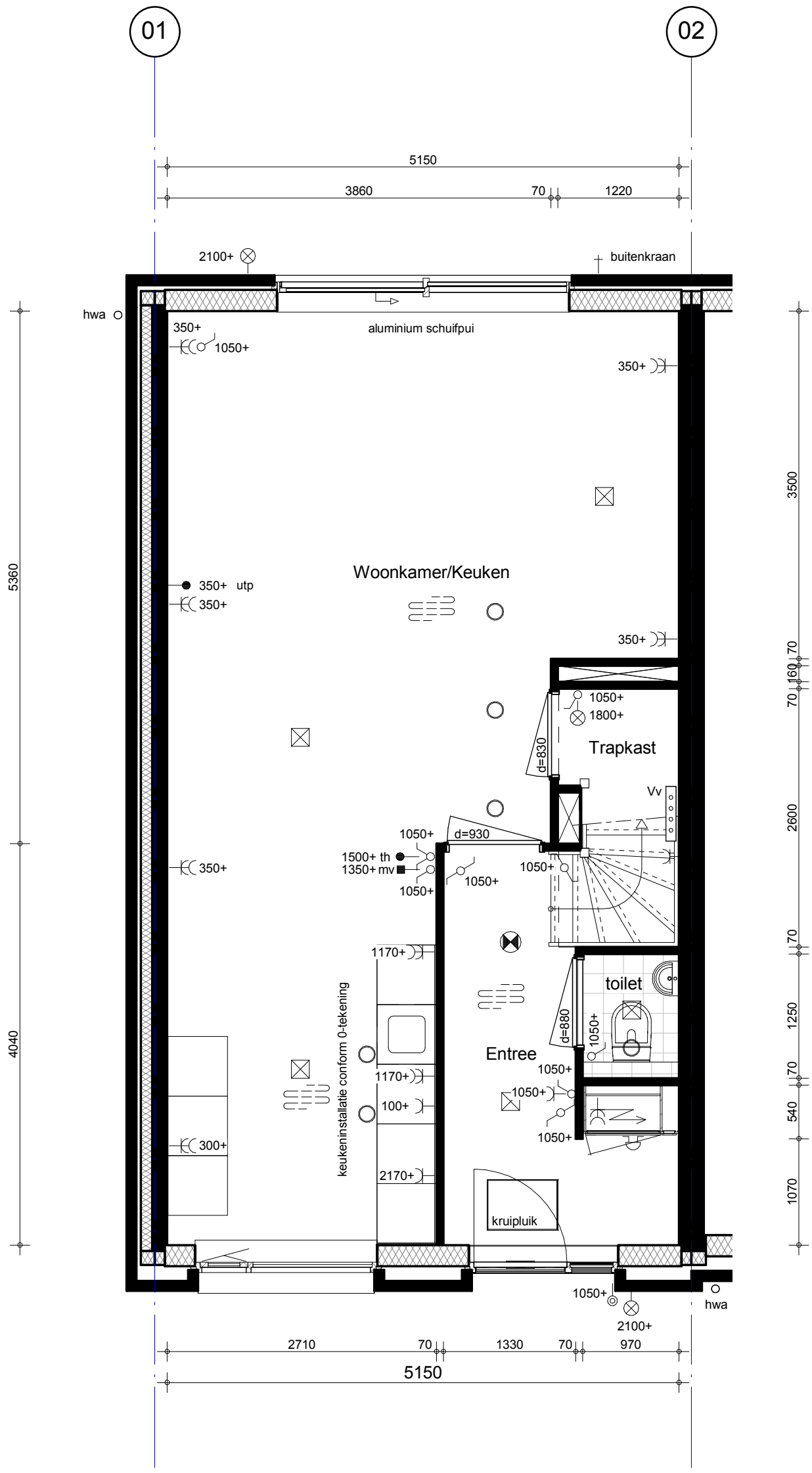

bam BAM Advies & Engineering Postbus 54, 3980 CB Bunnik Telefoon (030) 659 89 33	project Hoef en Haag Fase 3			
	betreft Brederode Begane grond Bouwnr. 15 Type 4k			project nr. 8766 tekeningnr. V-231
	schaal 1:50	tekenaar RVe	revisie Definitief	(wijz)/datum 21-12-2018

form.:A3(297x420)

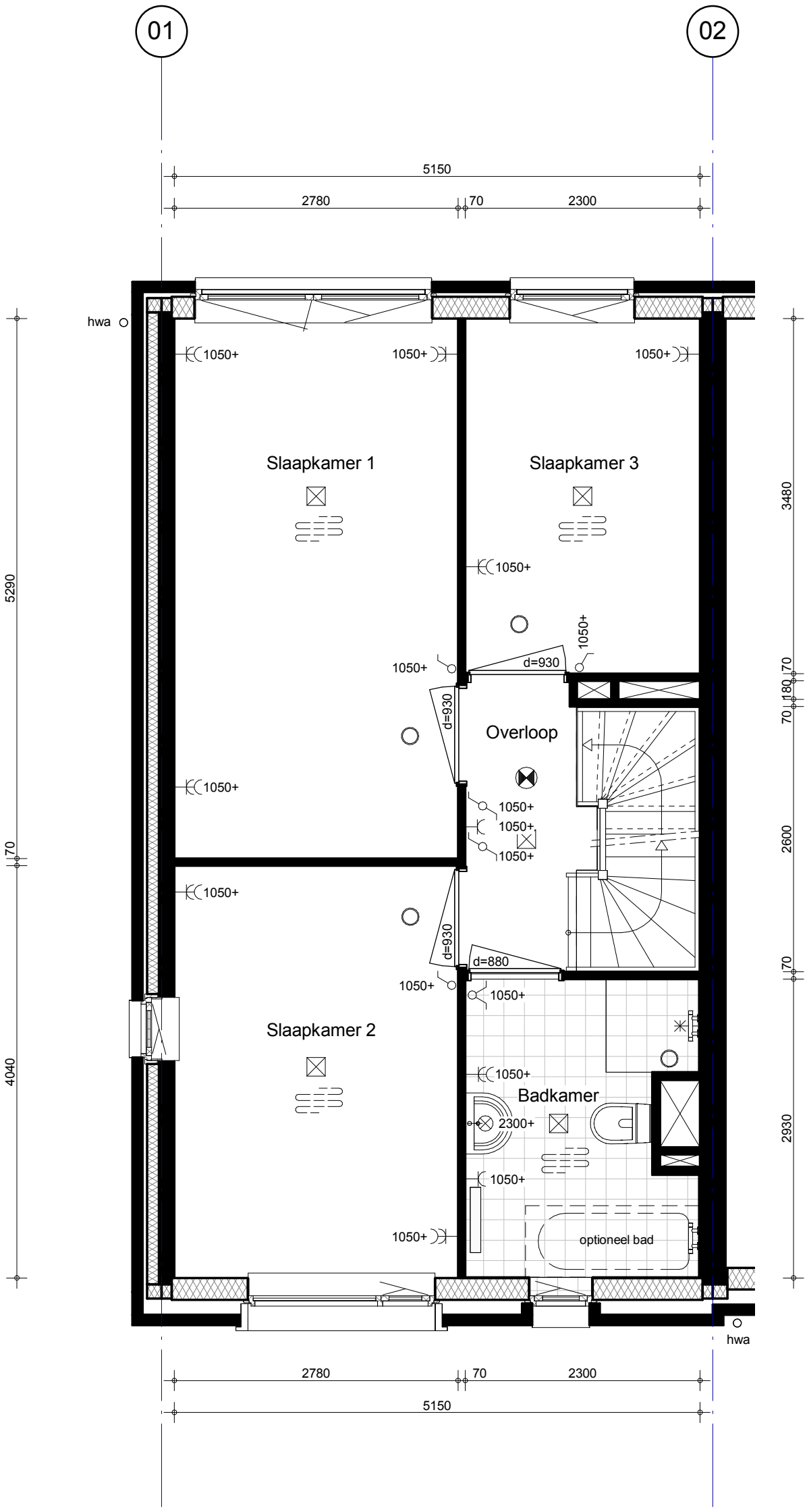

bam BAM Advies & Engineering Postbus 54, 3980 CB Bunnik Telefoon (030) 659 89 33	project Hoef en Haag Fase 3			
	betreft Brederode 1e verdieping Bouwnr. 15 Type 4k			project nr. 8766 tekeningnr. V-232
	schaal 1:50	tekenaar RVe	revisie Definitief	(wijz)/datum 21-12-2018

form.:A3(297x420)

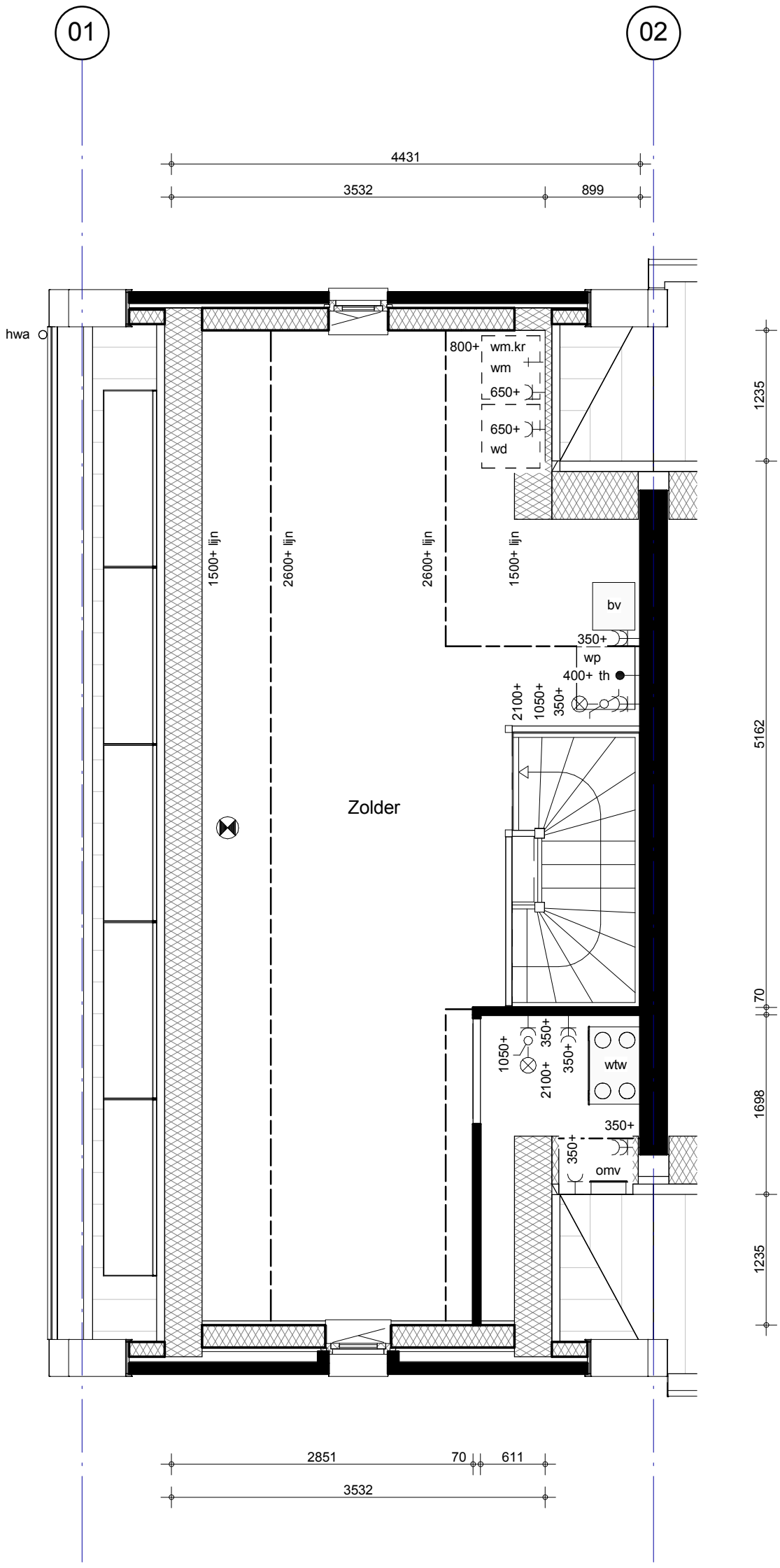

bam BAM Advies & Engineering Postbus 54, 3980 CB Bunnik Telefoon (030) 659 89 33	project Hoef en Haag Fase 3			
	betreft Brederode Zolder Bouwnr. 15 Type 4k			project nr. 8766 tekeningnr. V-233
	schaal 1:50	tekenaar RVe	revisie Definitief	(wijz)/datum 21-12-2018

form.:A3(297x420)

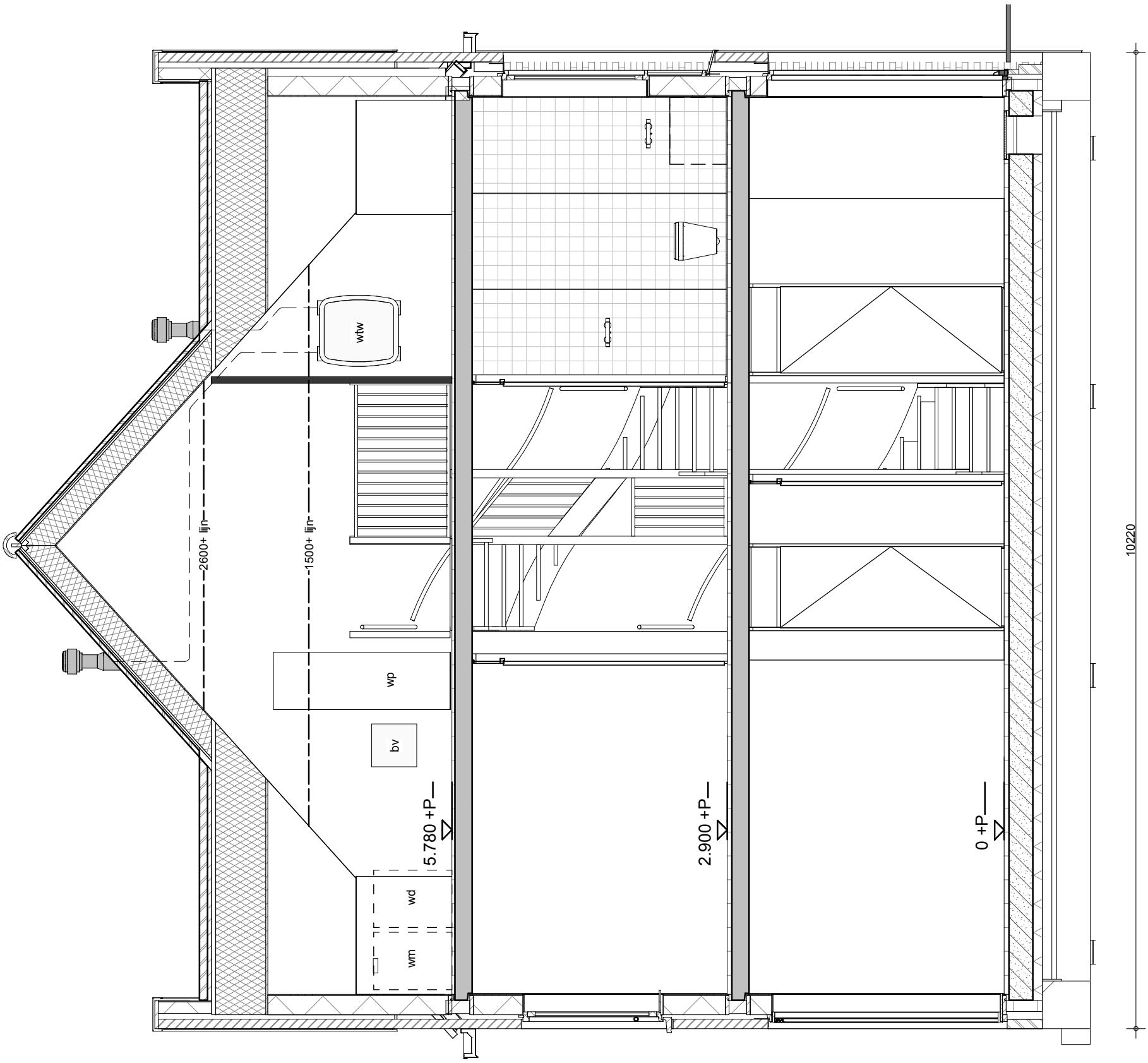

bam
BAM Advies & Engineering
Postbus 54,
3980 CB Bunnik
Telefoon (030) 659 89 33

project	Hoef en Haag Fase 3		
betreft	Brederode Doorsnede Bouwnr. 15 Type 4k		project nr. 8766
			tekeningnr. V-234
schaal 1:50	tekenaar RVe	revisie Definitief	(wijz)/datum 21-12-2018

form.:A3(297x420)

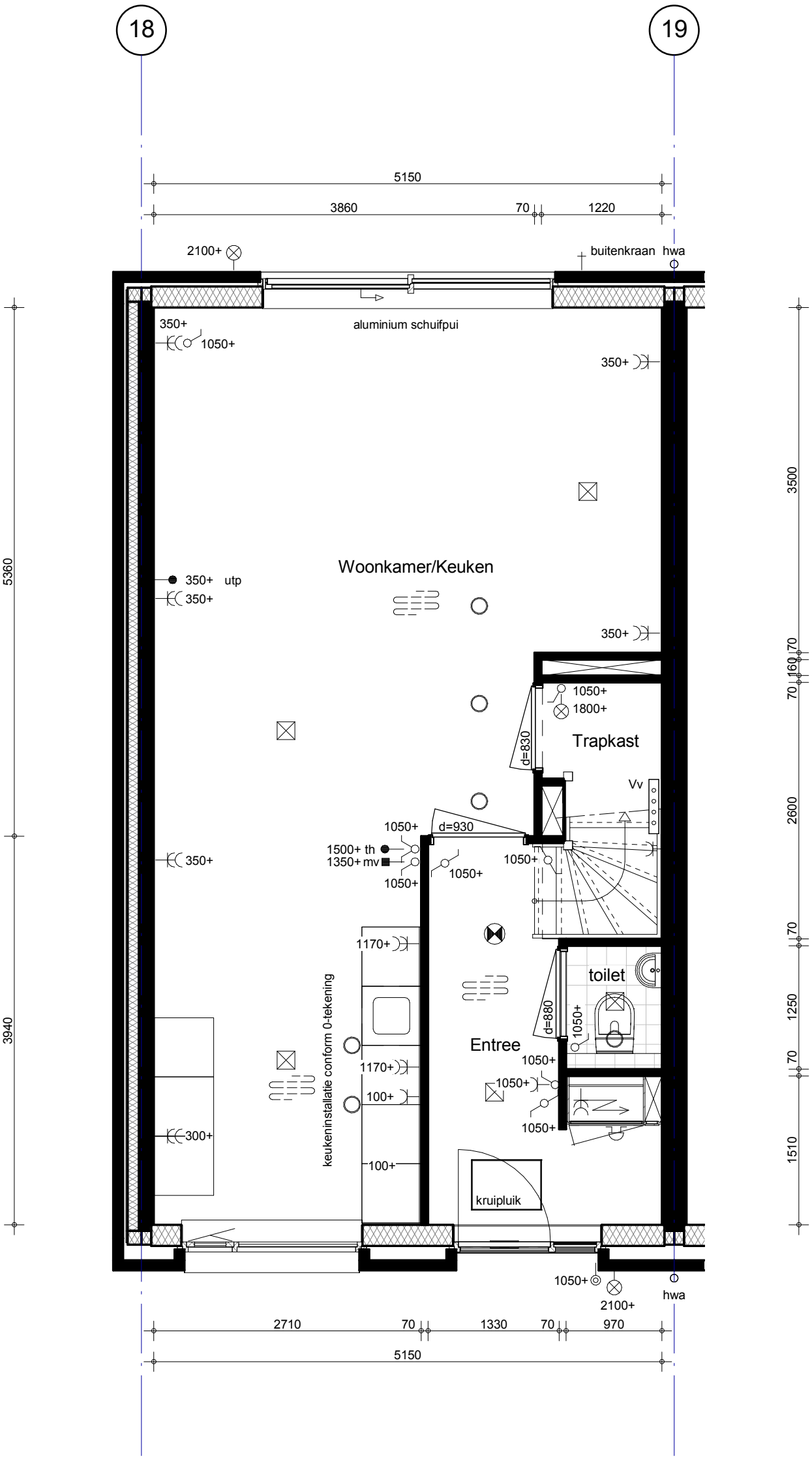

bam BAM Advies & Engineering Postbus 54, 3980 CB Bunnik Telefoon (030) 659 89 33	project Hoef en Haag Fase 3			
	betreft Brederode Begane grond Bouwnr. 32 Type 1k			project nr. 8766 tekeningnr. V-267
	schaal 1:50	tekenaar RVe	revisie Definitief	(wijz)/datum 21-12-2018

form.:A3(297x420)

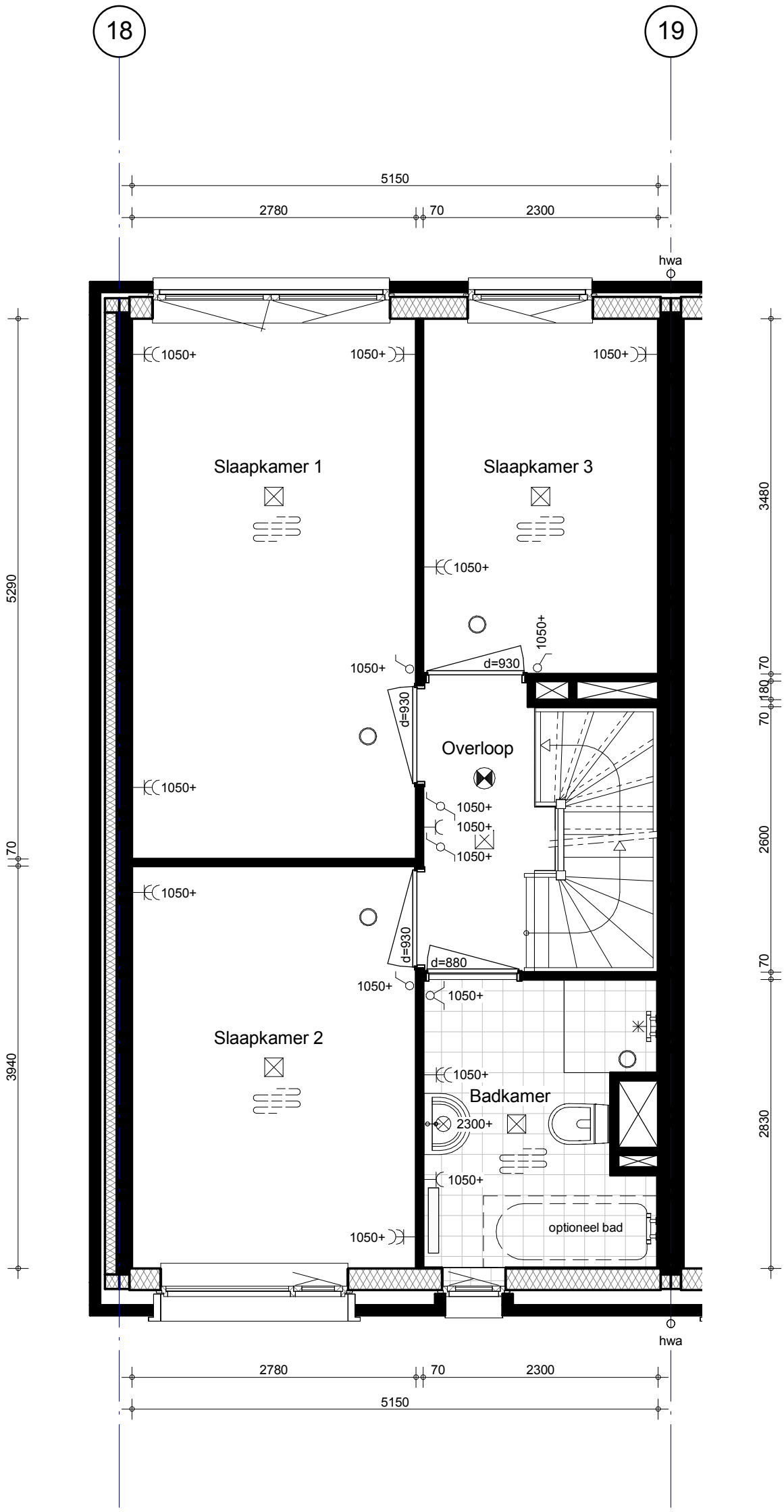

bam BAM Advies & Engineering Postbus 54, 3980 CB Bunnik Telefoon (030) 659 89 33	project Hoef en Haag Fase 3			
	betreft Brederode 1e verdieping Bouwnr. 32 Type 1k			project nr. 8766 tekeningnr. V-268
	schaal 1:50	tekenaar RVe	revisie Definitief	(wijz)/datum 21-12-2018

form.:A3(297x420)

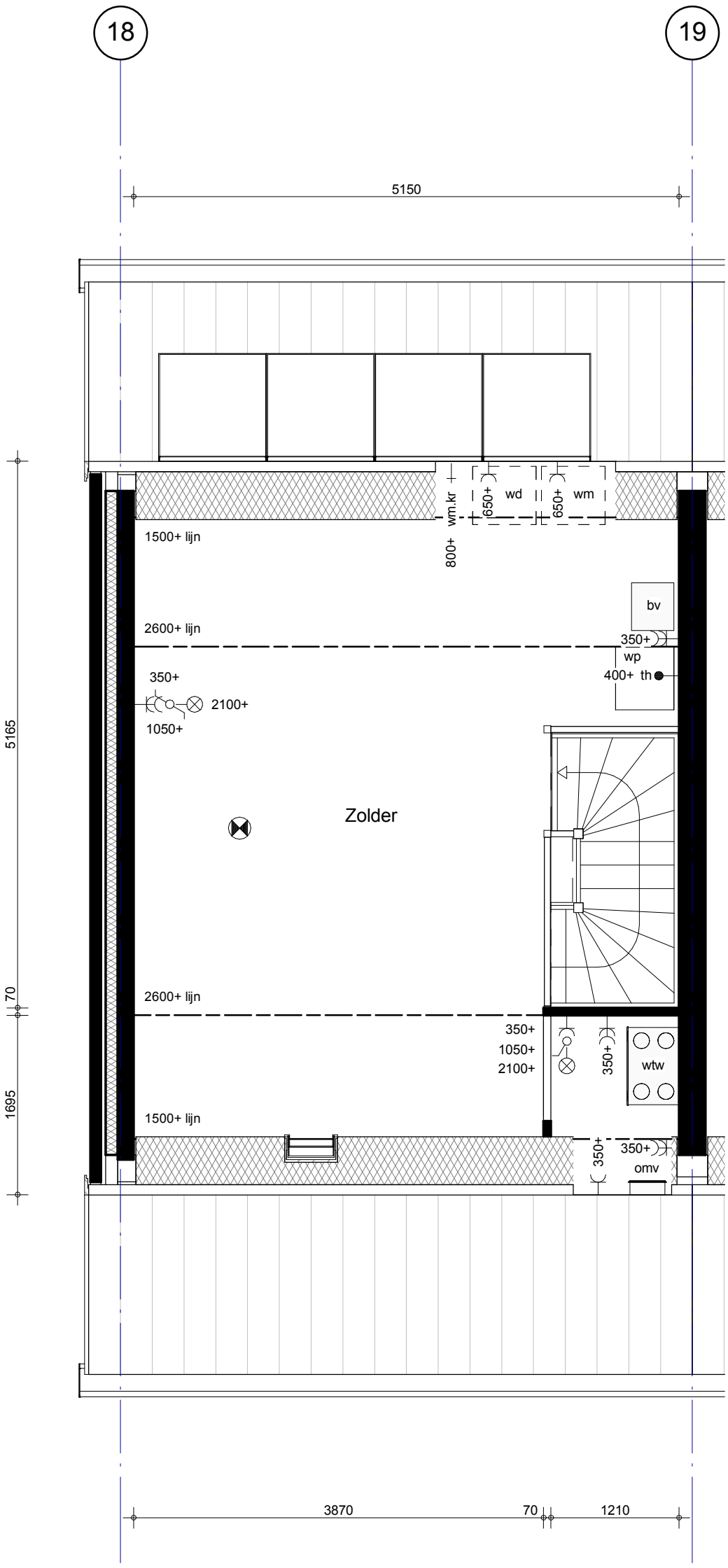

bam BAM Advies & Engineering Postbus 54, 3980 CB Bunnik Telefoon (030) 659 89 33	project Hoef en Haag Fase 3			
	betreft Brederode Zolder Bouwnr. 32 Type 1k			project nr. 8766 tekeningnr. V-269
	schaal 1:50	tekenaar RVe	revisie Definitief	(wijz)/datum 21-12-2018

form.:A3(297x420)

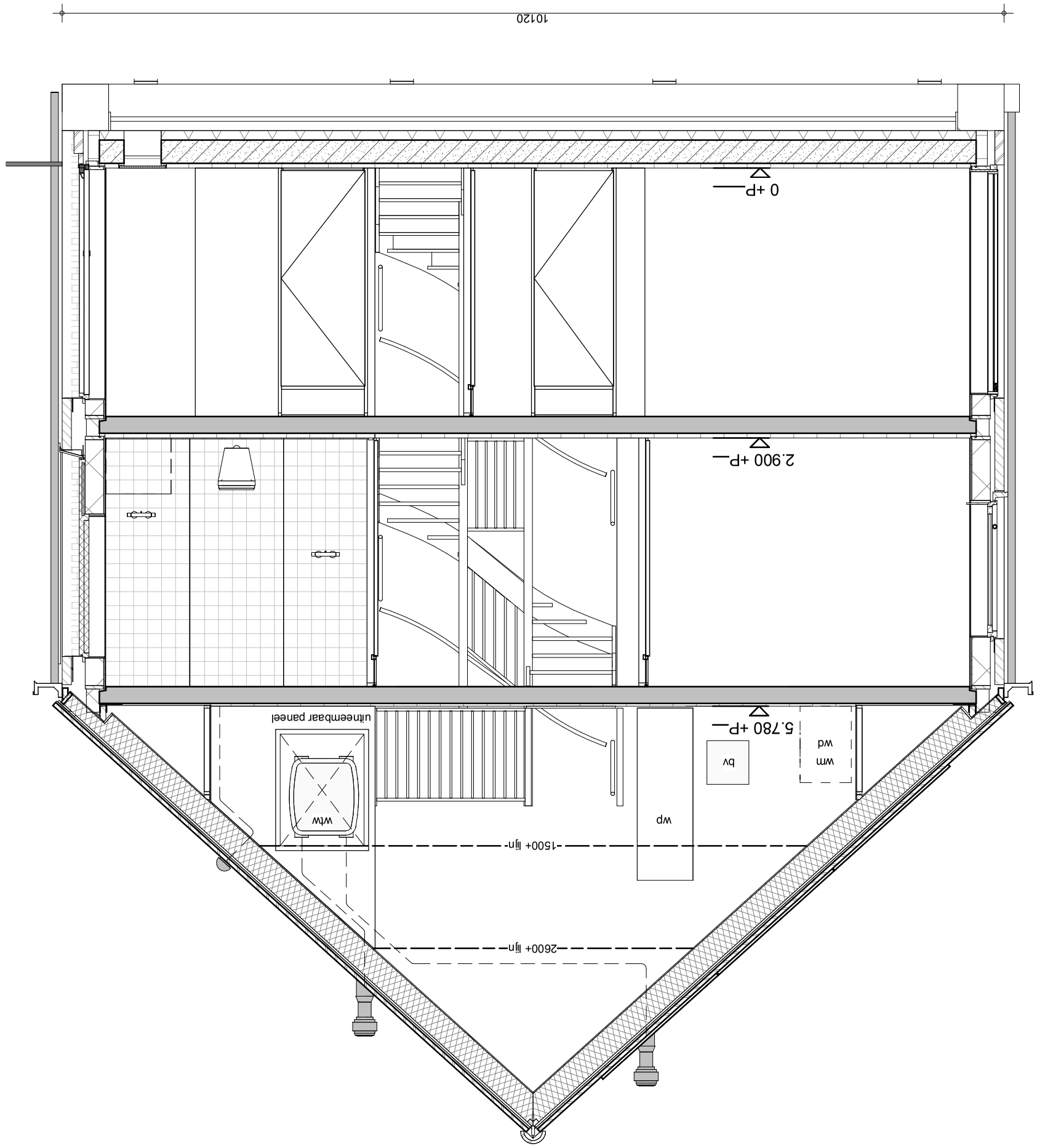

project	Hoef en Haag Fase 3
betreft	Brederode Doorsnede Bouwnr. 32 Type 1k
schaal	1:50
tekenaar	RVe
revisie	Definitief
project nr.	8766
tekeningnr.	V-270
(wijz)/datum	21-12-2018

bam
BAM Advies & Engineering
Postbus 54,
3980 CB Bunnik
Telefoon (030) 659 89 33

form.:A3(297x420)

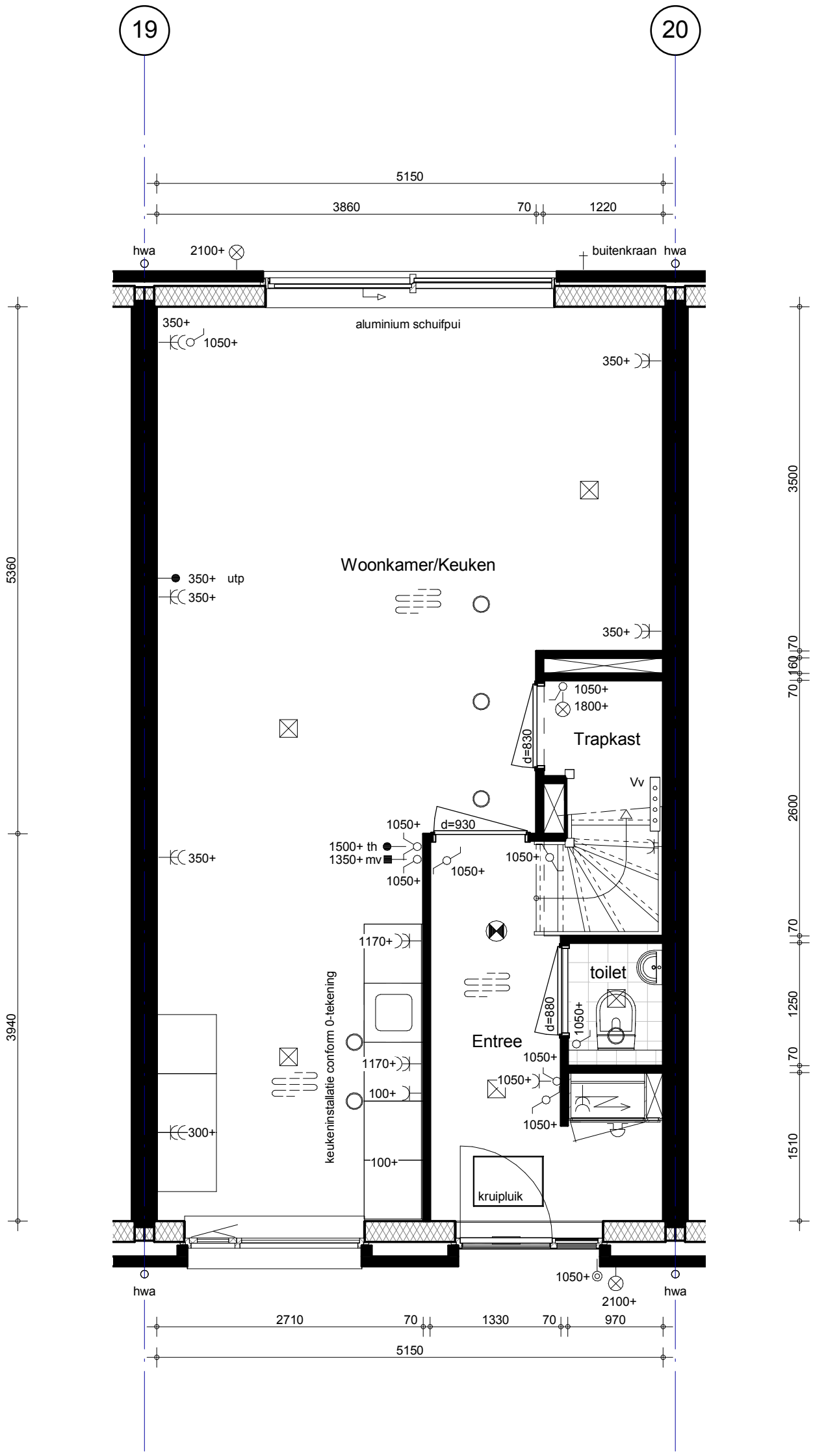

bam BAM Advies & Engineering Postbus 54, 3980 CB Bunnik Telefoon (030) 659 89 33	project Hoef en Haag Fase 3			
	betreft Brederode Begane grond Bouwnr. 33 Type 1			project nr. 8766 tekeningnr. V-271
	schaal 1:50	tekenaar RVe	revisie Definitief	(wijz)/datum 21-12-2018

form.:A3(297x420)

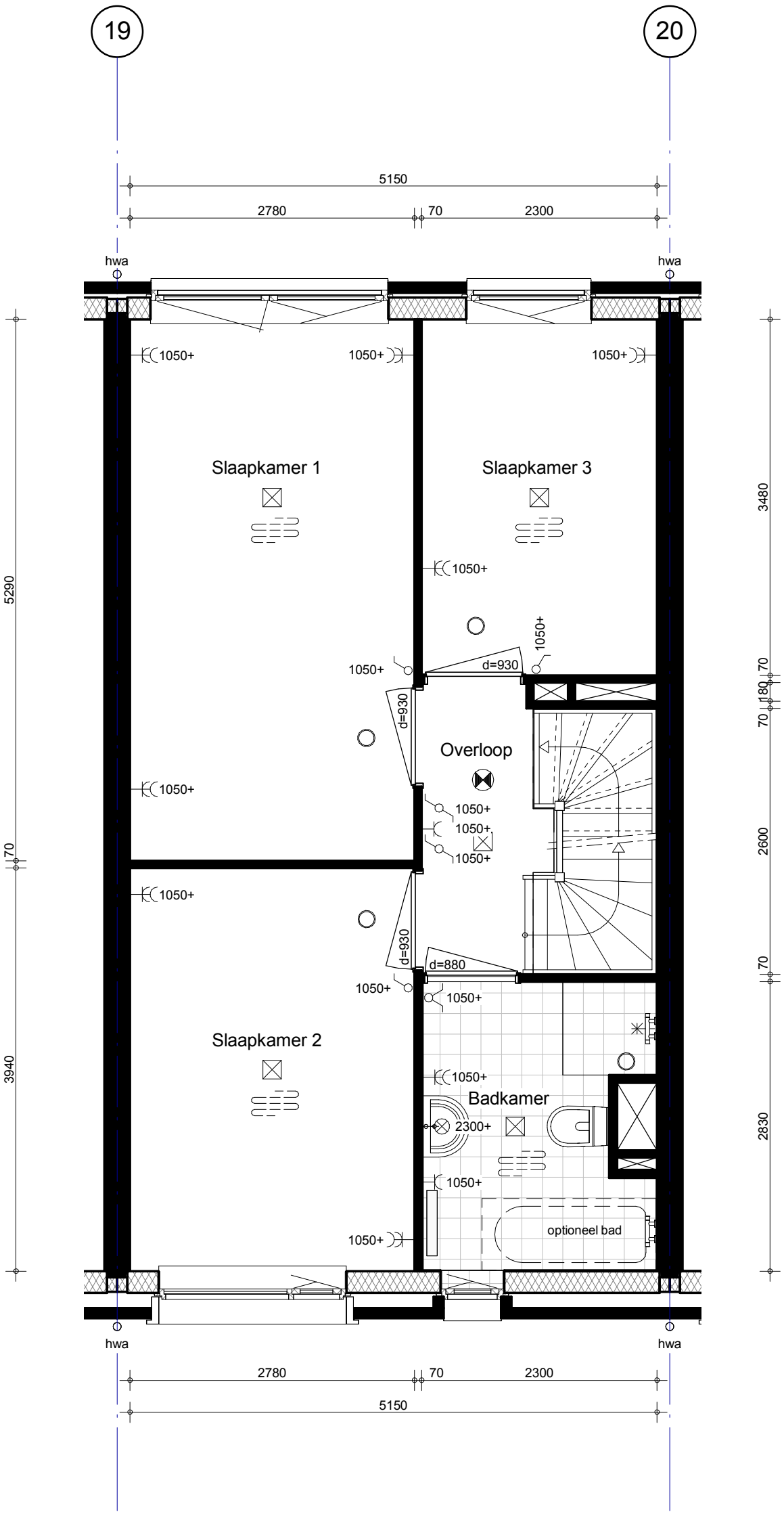

bam BAM Advies & Engineering Postbus 54, 3980 CB Bunnik Telefoon (030) 659 89 33	project Hoef en Haag Fase 3			
	betreft Brederode 1e verdieping Bouwnr. 33 Type 1			project nr. 8766 tekeningnr. V-272
	schaal 1:50	tekenaar RVe	revisie Definitief	(wijz)/datum 21-12-2018

form.:A3(297x420)

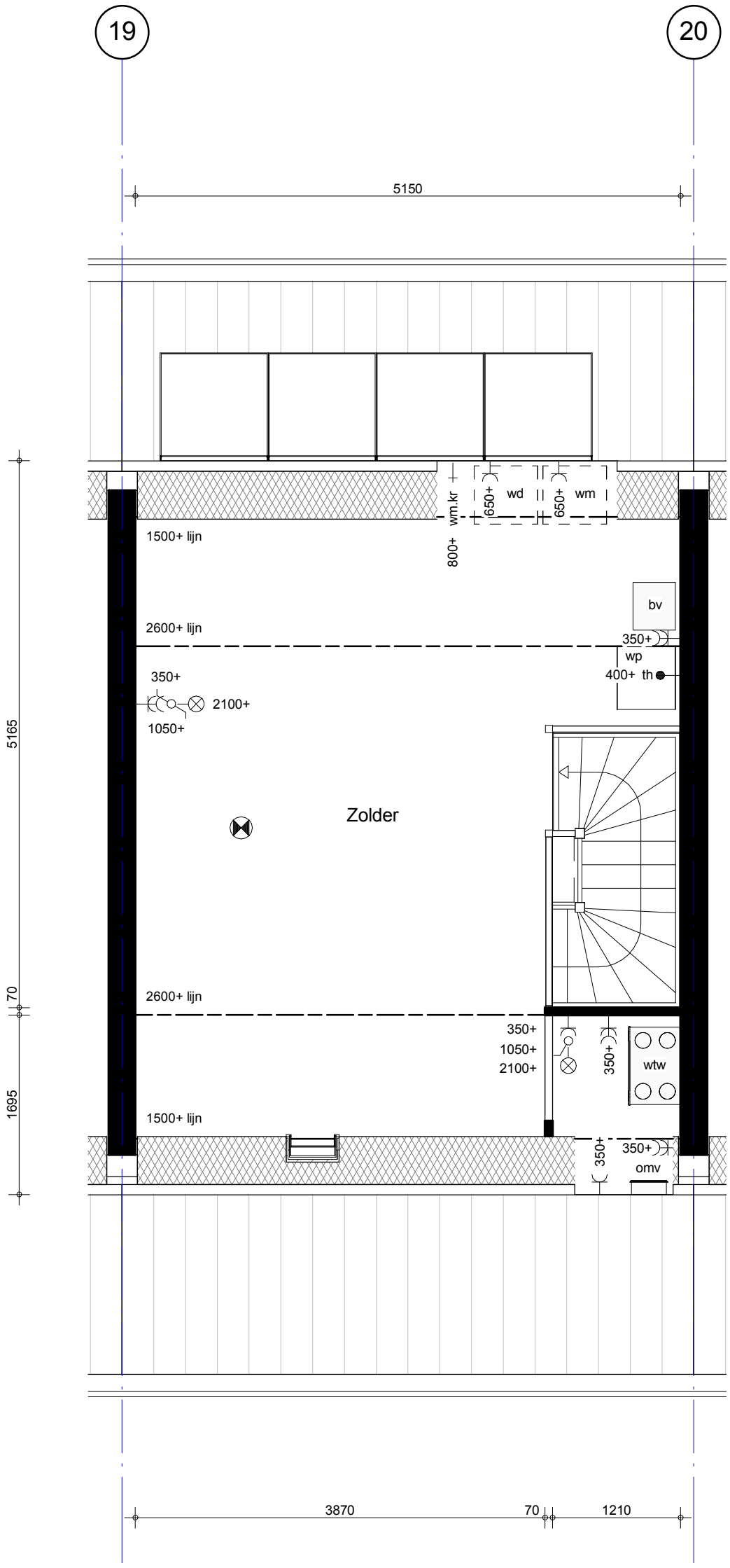

bam BAM Advies & Engineering Postbus 54, 3980 CB Bunnik Telefoon (030) 659 89 33	project Hoef en Haag Fase 3			
	betreft Brederode Zolder Bouwnr. 33 Type 1			project nr. 8766 tekeningnr. V-273
	schaal 1:50	tekenaar RVe	revisie Definitief	(wijz)/datum 21-12-2018

form.:A3(297x420)

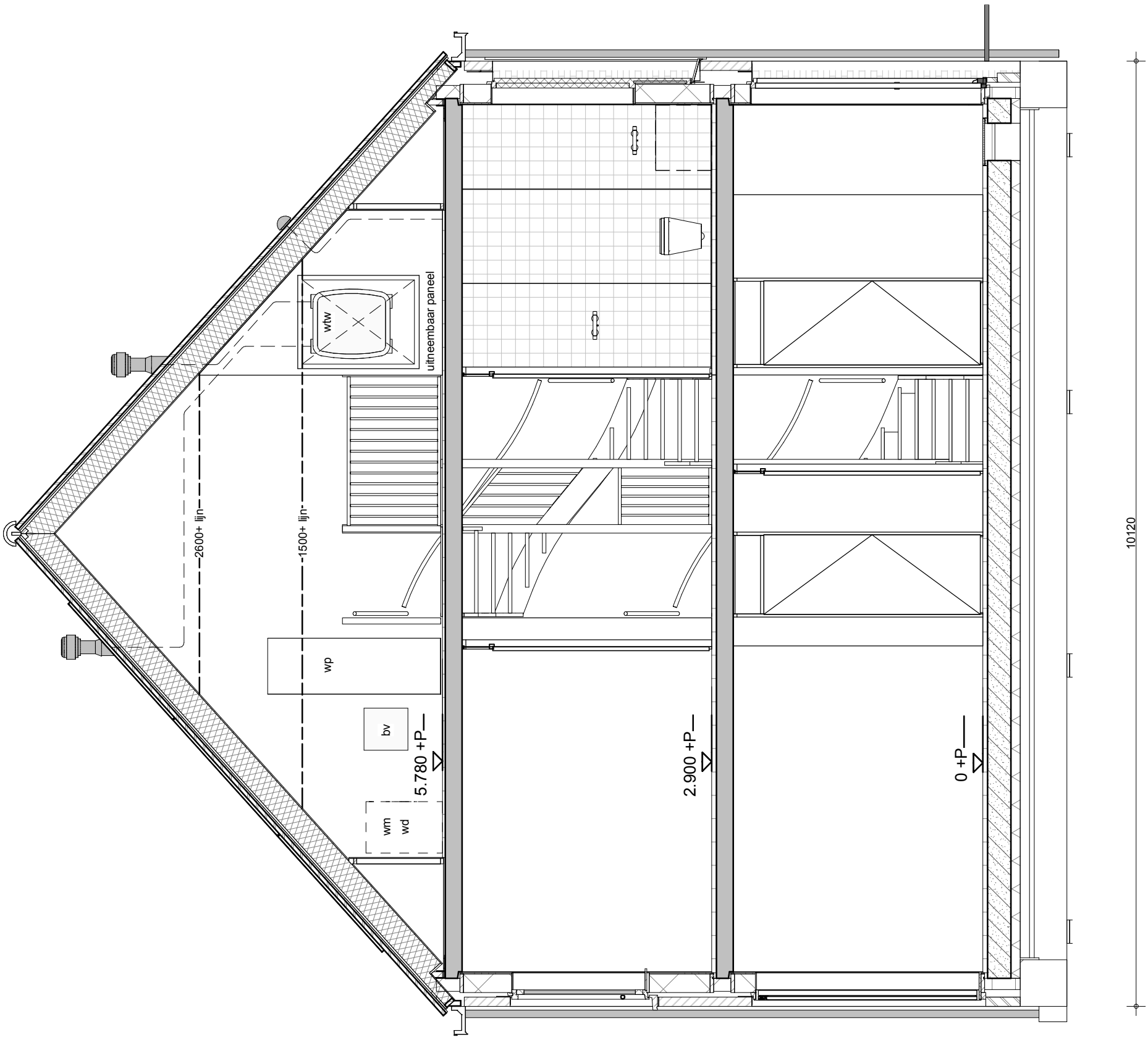

BAM Advies & Engineering
Postbus 54,
3980 CB Bunnik
Telefoon (030) 659 89 33

project: Hoef en Haag Fase 3			
betreft: Brederode Doorsnede Bouwnr. 33 Type 1			project nr.: 8766 tekeningnr.: V-274
schaal: 1:50	tekenaar: RVe	revisie: Definitief	(wijz)/datum: 21-12-2018

form.:A3(297x420)

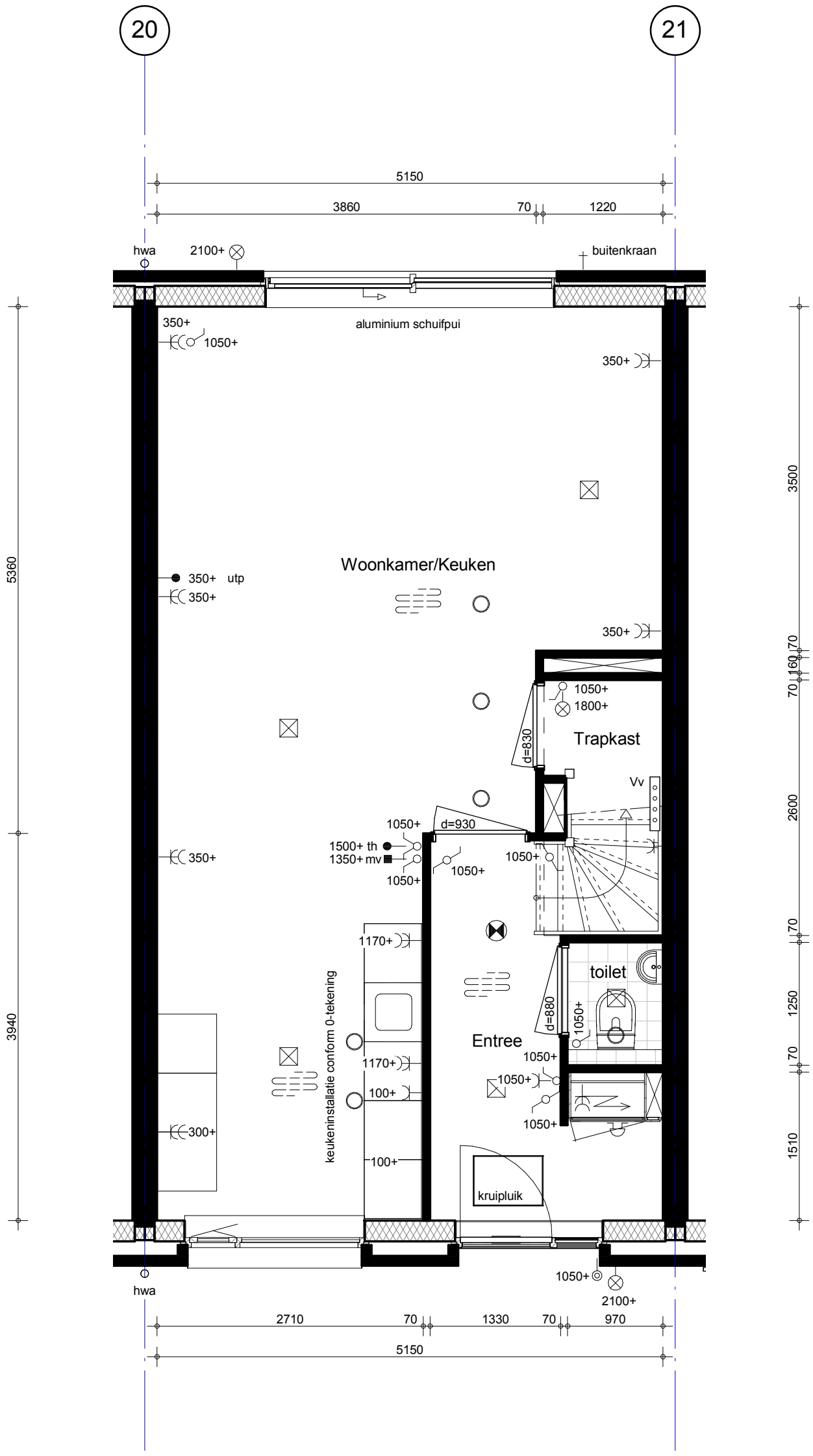

bam BAM Advies & Engineering Postbus 54, 3980 CB Bunnik Telefoon (030) 659 89 33	project Hoef en Haag Fase 3			
	betreft Brederode Begane grond Bouwnr. 34 Type 2			project nr. 8766 tekeningnr. V-275
	schaal 1:50	tekenaar RVe	revisie Definitief	(wijz)/datum 21-12-2018

form.:A3(297x420)

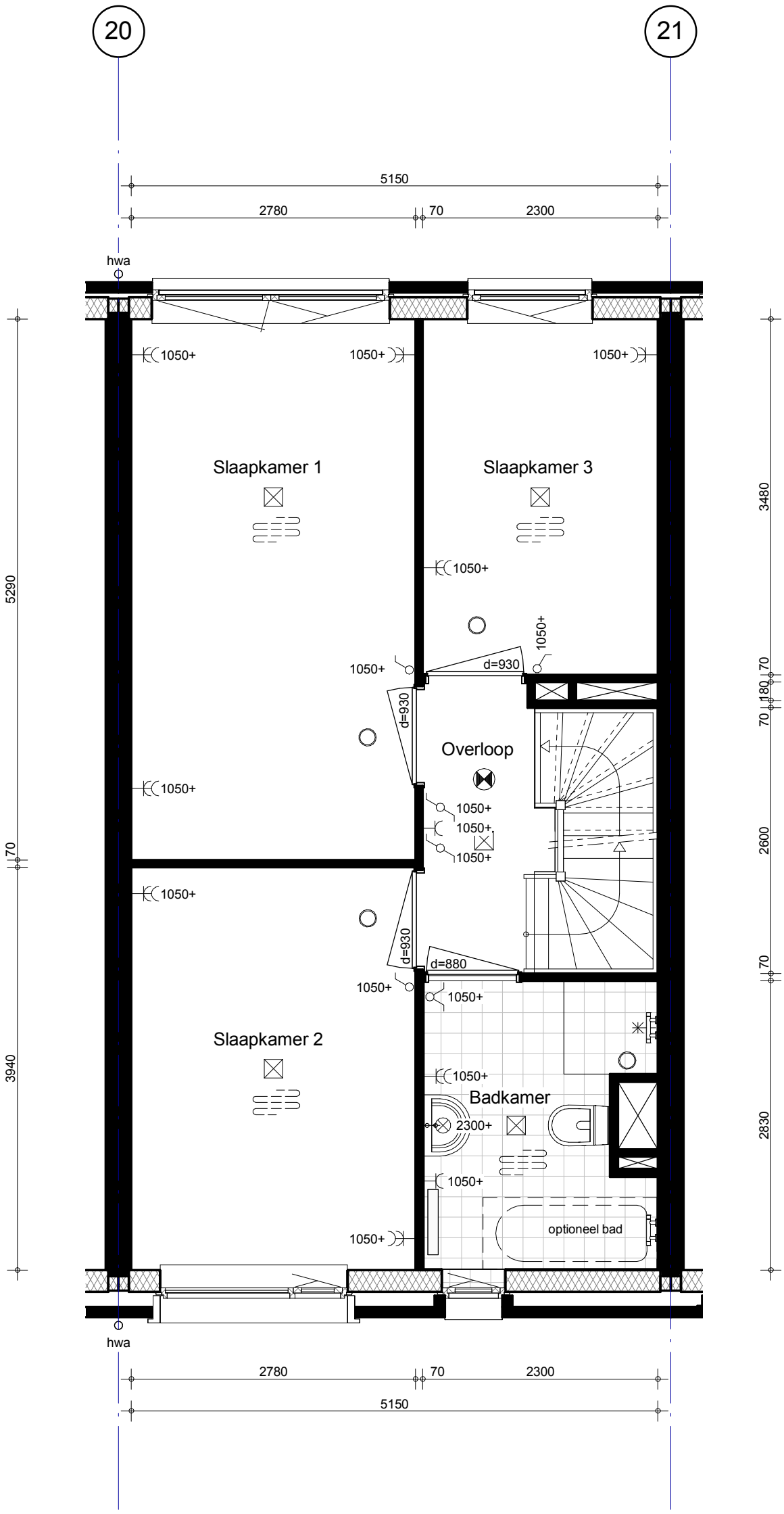

bam BAM Advies & Engineering Postbus 54, 3980 CB Bunnik Telefoon (030) 659 89 33	project Hoef en Haag Fase 3			
	betreft Brederode 1e verdieping Bouwnr. 34 Type 2			project nr. 8766 tekeningnr. V-276
	schaal 1:50	tekenaar RVe	revisie Definitief	(wijz)/datum 21-12-2018

form.:A3(297x420)

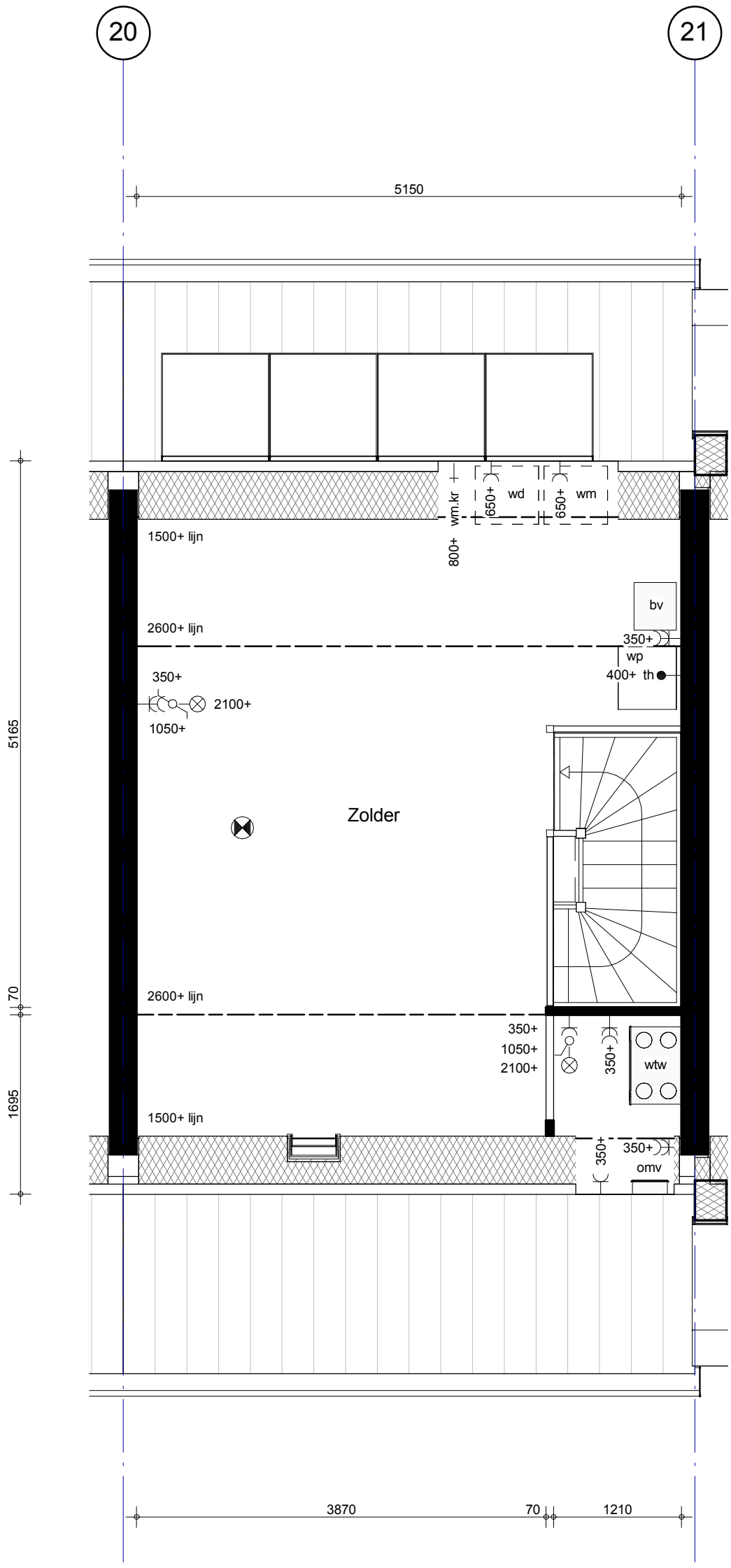

bam BAM Advies & Engineering Postbus 54, 3980 CB Bunnik Telefoon (030) 659 89 33	project Hoef en Haag Fase 3			
	betreft Brederode Zolder Bouwnr. 34 Type 2			project nr. 8766 tekeningnr. V-277
	schaal 1:50	tekenaar RVe	revisie Definitief	(wijz)/datum 21-12-2018

form.:A3(297x420)

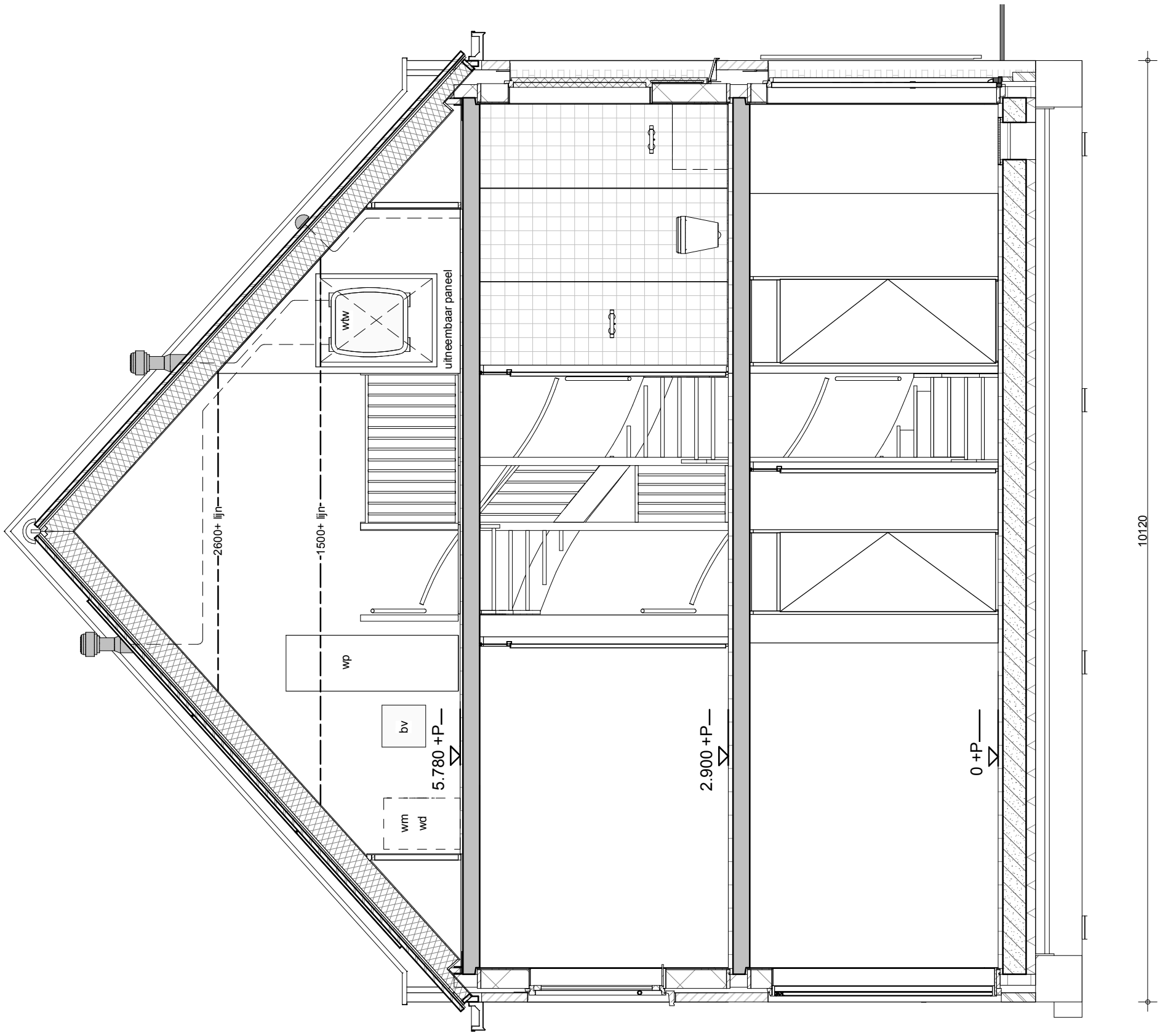

bam

BAM Advies & Engineering
Postbus 54,
3980 CB Bunnik
Telefoon (030) 659 89 33

project: Hoef en Haag Fase 3			
betreft: Brederode Doorsnede Bouwnr. 34 Type 2			project nr.: 8766 tekeningnr.: V-278
schaal: 1:50	tekenaar: RVe	revisie: Definitief	(wijz)/datum: 21-12-2018

form.:A3(297x420)

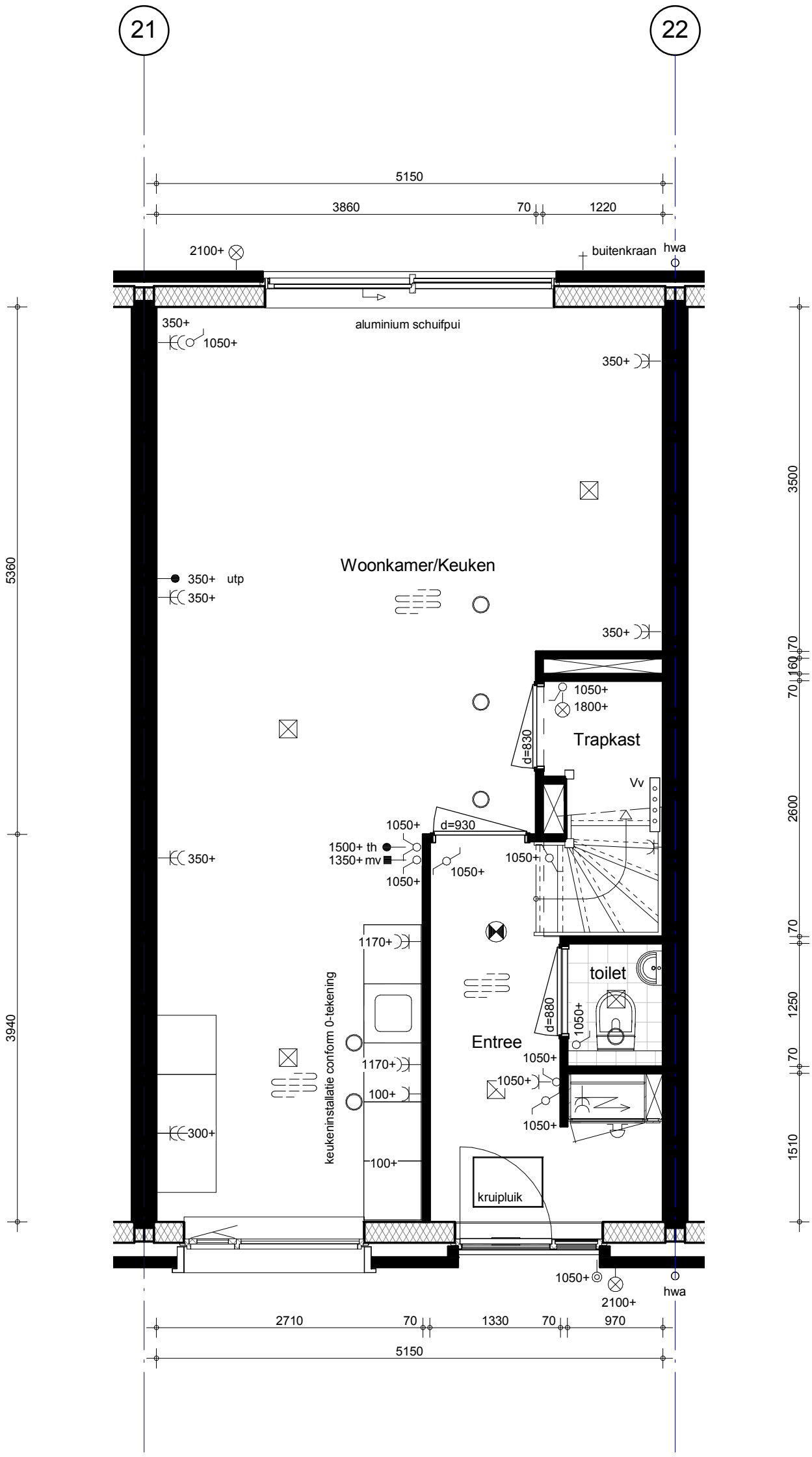

bam BAM Advies & Engineering Postbus 54, 3980 CB Bunnik Telefoon (030) 659 89 33	project Hoef en Haag Fase 3			
	betreft Brederode Begane grond Bouwnr. 35 Type 2			project nr. 8766 tekeningnr. V-279
	schaal 1:50	tekenaar RVe	revisie Definitief	(wijz)/datum 21-12-2018

form.:A3(297x420)

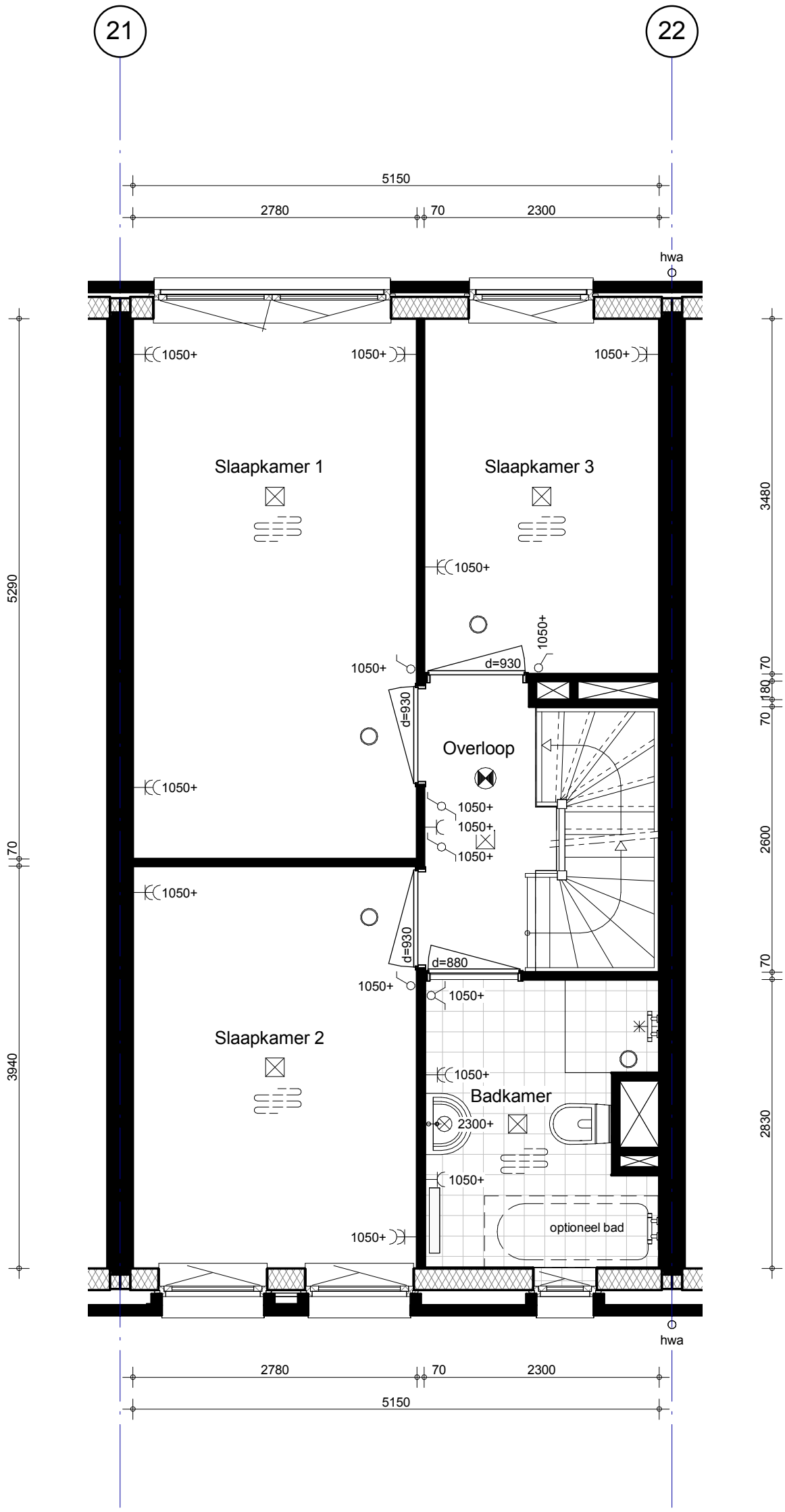

bam BAM Advies & Engineering Postbus 54, 3980 CB Bunnik Telefoon (030) 659 89 33	project Hoef en Haag Fase 3			
	betreft Brederode 1e verdieping Bouwnr. 35 Type 2			project nr. 8766 tekeningnr. V-280
	schaal 1:50	tekenaar RVe	revisie Definitief	(wijz)/datum 21-12-2018

form.:A3(297x420)

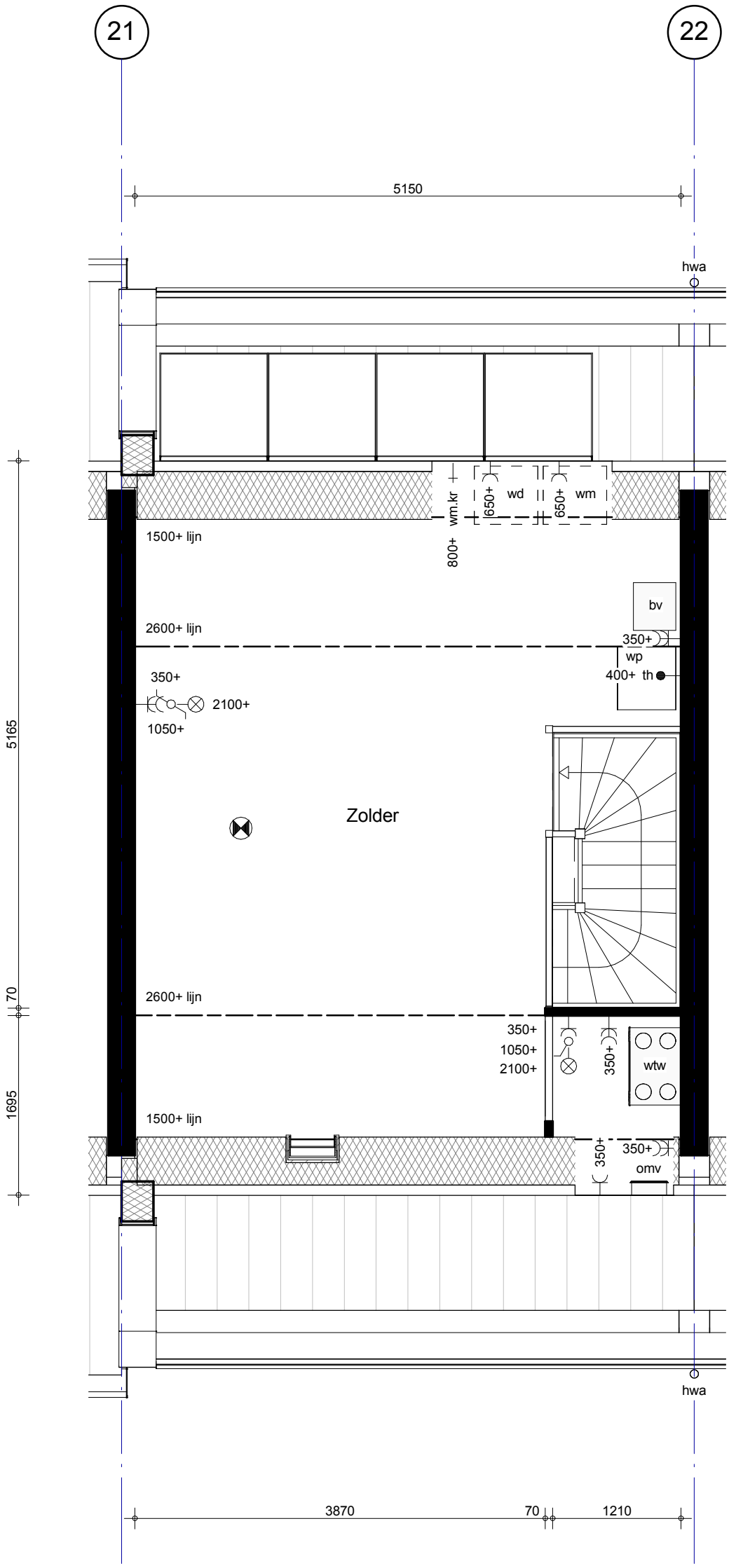

bam BAM Advies & Engineering Postbus 54, 3980 CB Bunnik Telefoon (030) 659 89 33	project Hoef en Haag Fase 3			
	betreft Brederode Zolder Bouwnr. 35 Type 2			project nr. 8766 tekeningnr. V-281
	schaal 1:50	tekenaar RVe	revisie Definitief	(wijz)/datum 21-12-2018

form.:A3(297x420)

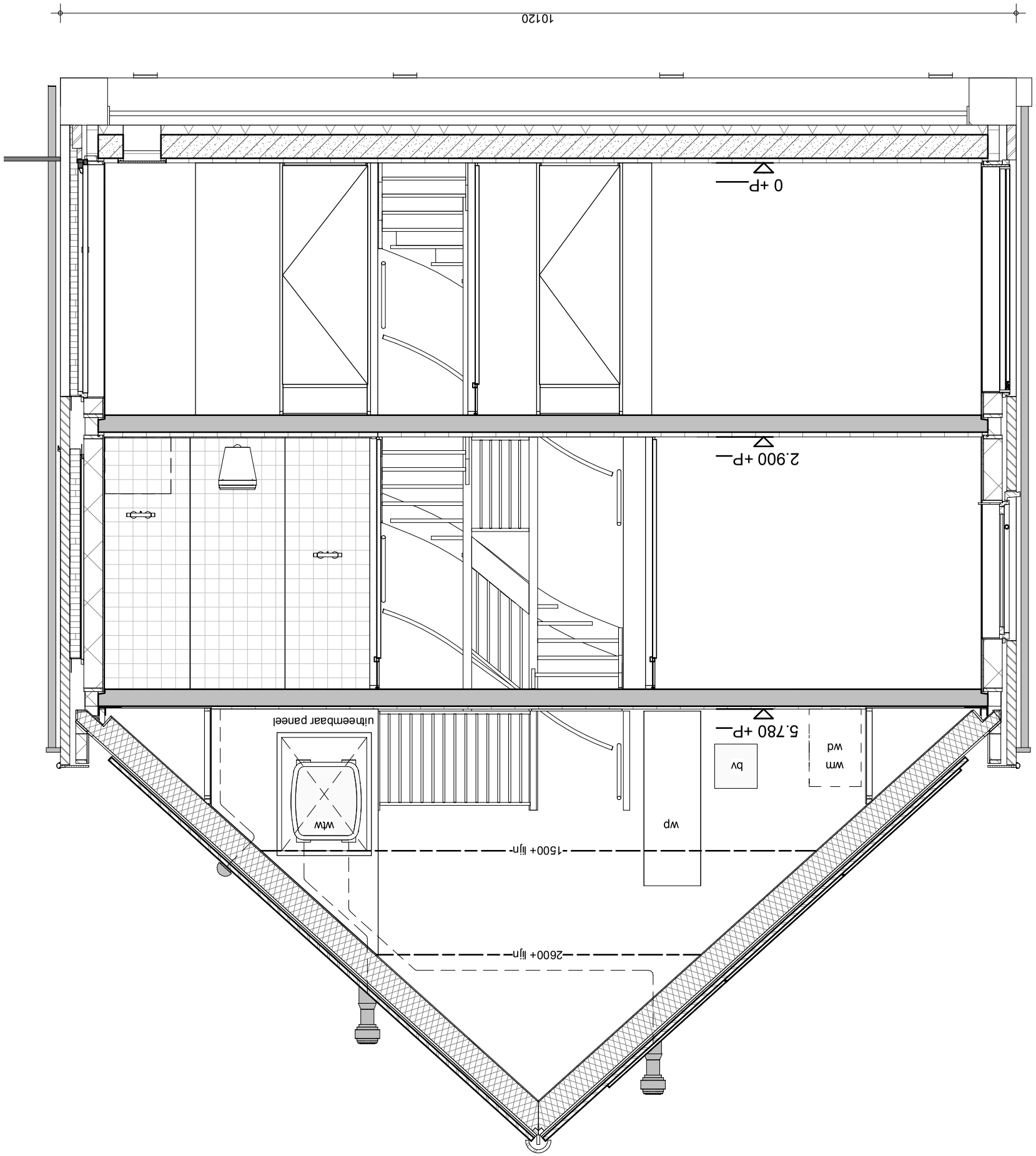

project	Hoef en Haag Fase 3
betreft	Brederode Doorsnede Bouwnr. 35 Type 2
schaal	1:50
tekenaar	RVe
revisie	Definitief
project nr.	8766
tekeningnr.	V-282
(wijz)/datum	21-12-2018

bam
BAM Advies & Engineering
Postbus 54,
3980 CB Bunnik
Telefoon (030) 659 89 33

form.:A3(297x420)

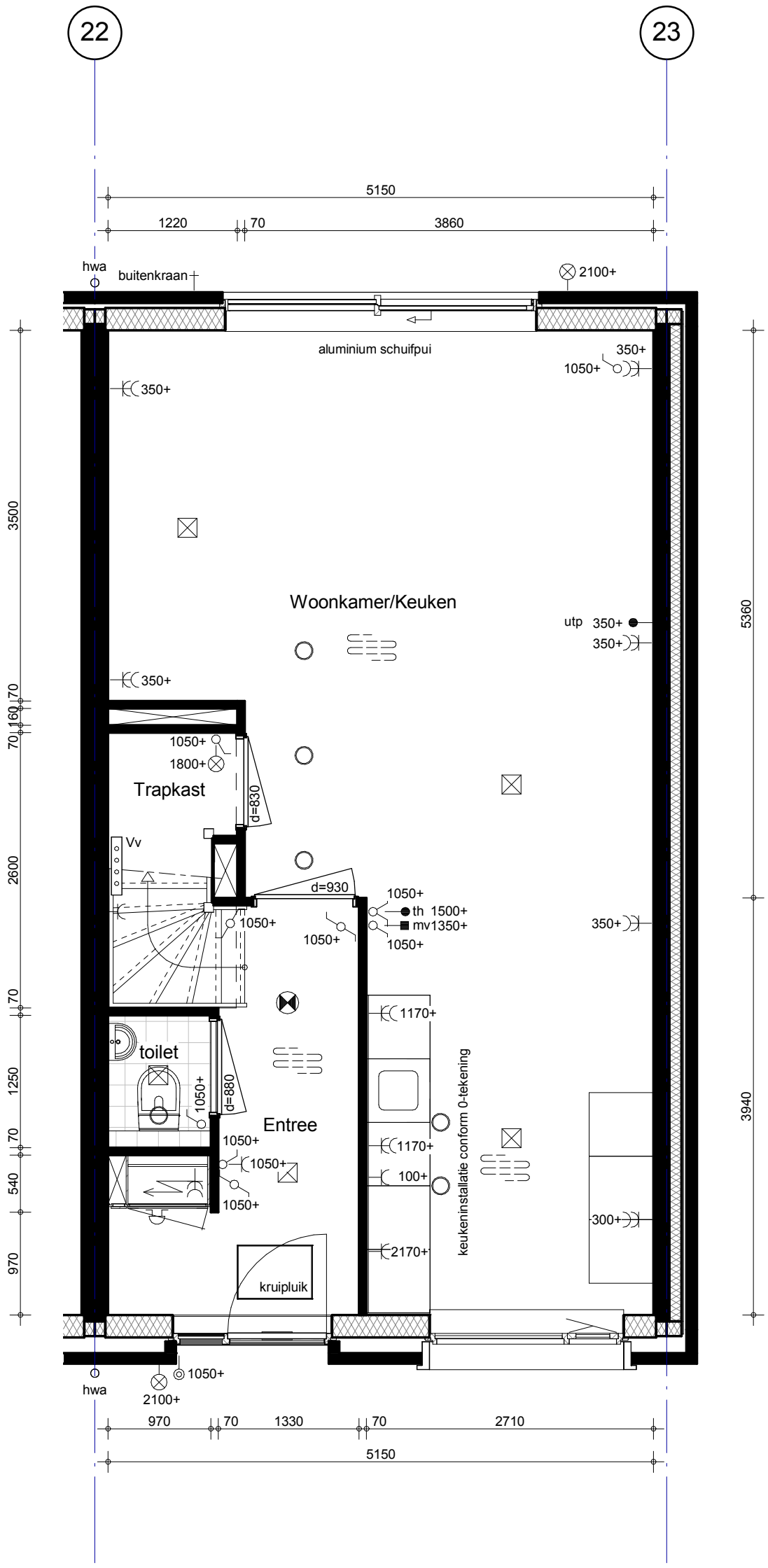

bam BAM Advies & Engineering Postbus 54, 3980 CB Bunnik Telefoon (030) 659 89 33	project Hoef en Haag Fase 3			
	betreft Brederode Begane grond Bouwnr. 36 Type 2ks2			project nr. 8766 tekeningnr. V-283
	schaal 1:50	tekenaar RVe	revisie Definitief	(wijz)/datum 21-12-2018

form.:A3(297x420)

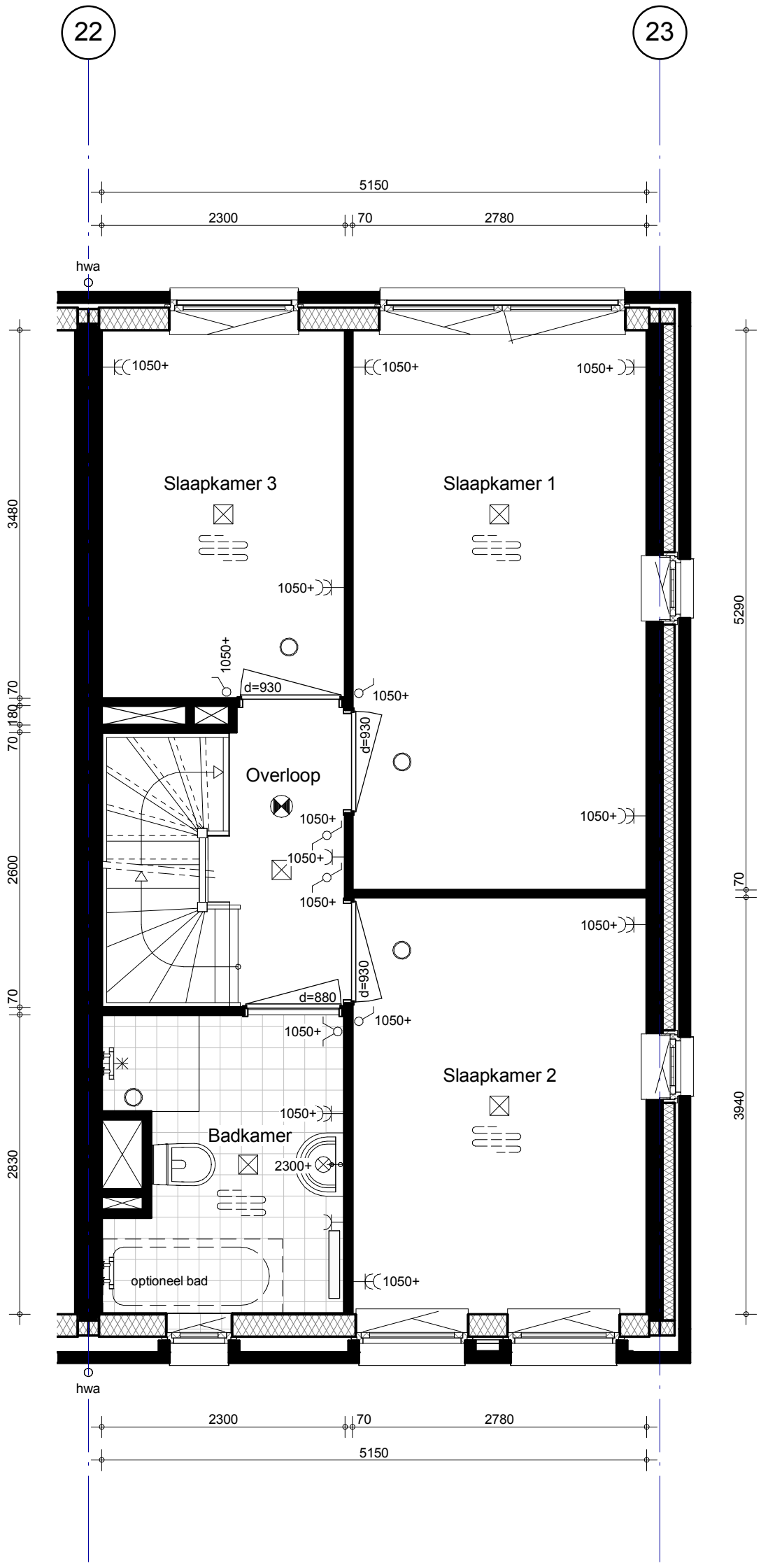

bam BAM Advies & Engineering Postbus 54, 3980 CB Bunnik Telefoon (030) 659 89 33	project Hoef en Haag Fase 3			
	betreft Brederode 1e verdieping Bouwnr. 36 Type 2ks2			project nr. 8766 tekeningnr. V-284
	schaal 1:50	tekenaar RVe	revisie Definitief	(wijz)/datum 21-12-2018

form.:A3(297x420)

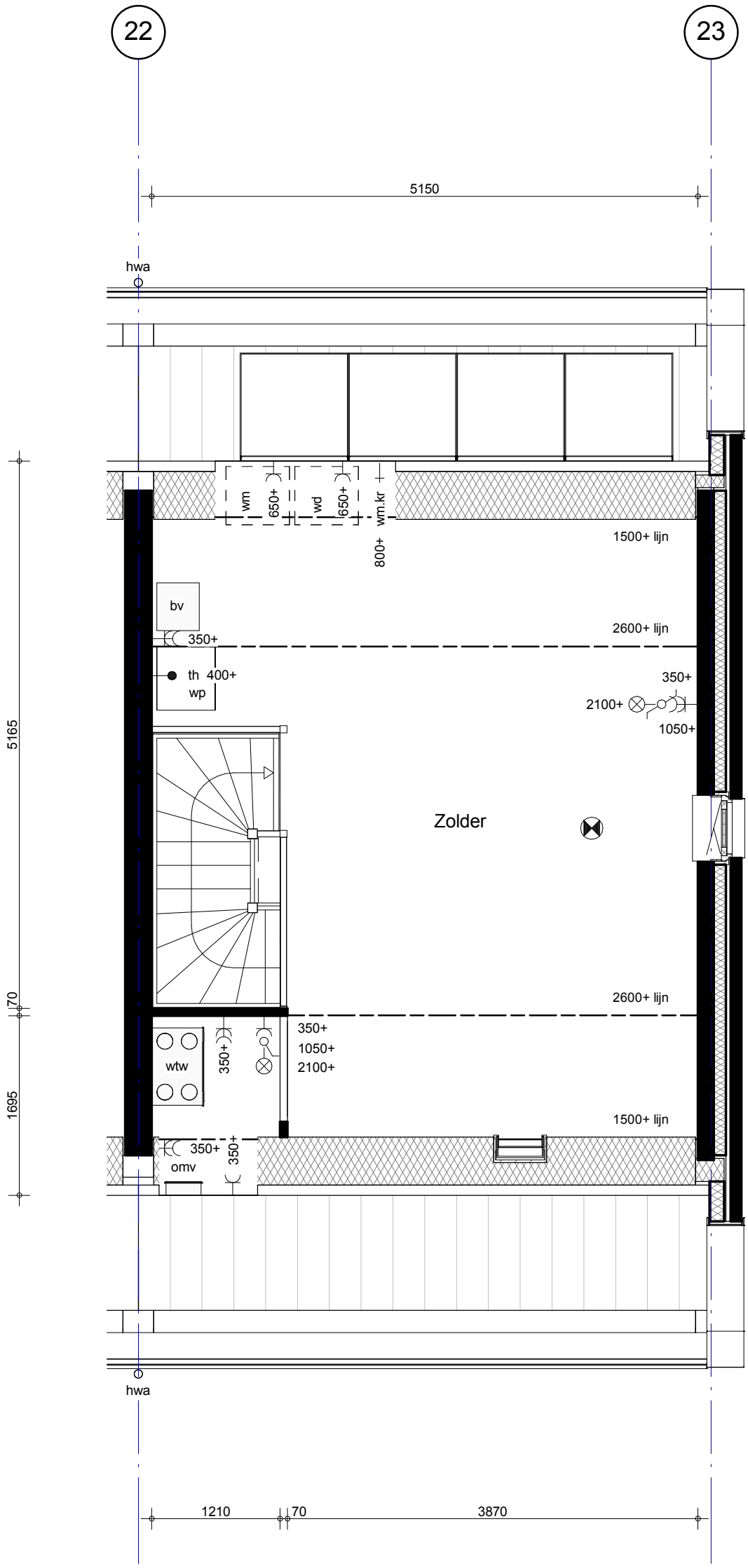

bam

BAM Advies & Engineering
Postbus 54,
3980 CB Bunnik
Telefoon (030) 659 89 33

project: Hoef en Haag Fase 3			
betreft: Brederode Zolder Bouwnr. 36 Type 2ks2			project nr.: 8766 tekeningnr.: V-285
schaal: 1:50	tekenaar: RVe	revisie: Definitief	(wijz)/datum: 21-12-2018

form.:A3(297x420)

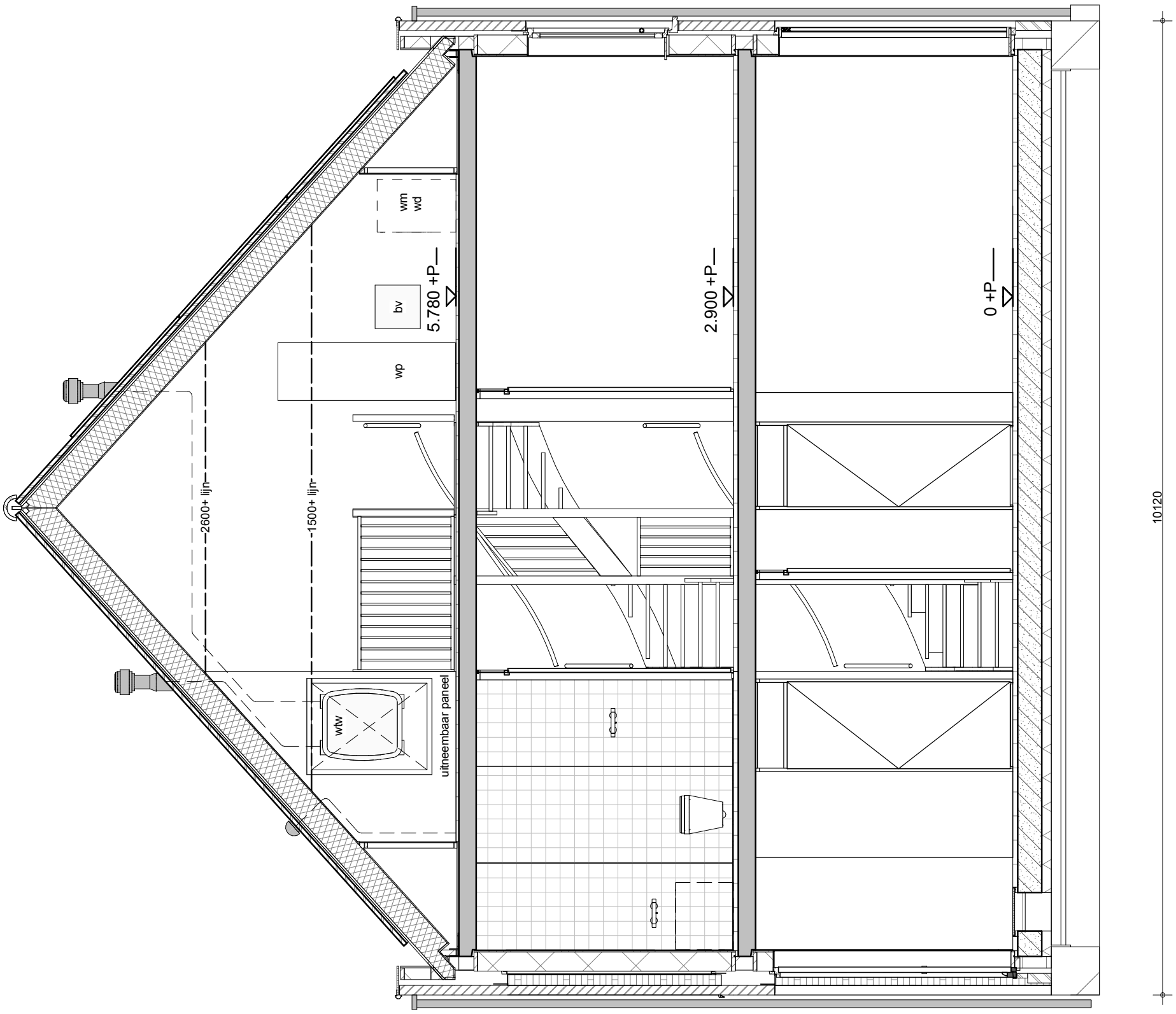

bam

BAM Advies & Engineering
Postbus 54,
3980 CB Bunnik
Telefoon (030) 659 89 33

project: Hoef en Haag Fase 3			
betreft: Brederode Doorsnede Bouwnr. 36 Type 2ks2			project nr.: 8766 tekeningnr.: V-286
schaal: 1:50	tekenaar: RVe	revisie: Definitief	(wijz)/datum: 21-12-2018

form.:A3(297x420)

bam

BAM Advies & Engineering
Postbus 54,
3980 CB Bunnik
Telefoon (030) 659 89 33

project: Hoef en Haag Fase 3			
betreft: Brederode Voorgevel Blok 2			project nr.: 8766
			tekeningnr.: V-512
schaal: 1:100	tekenaar: RVe	revisie: Definitief	(wijz)/datum: 21-12-2018

form.:A3(420x297)

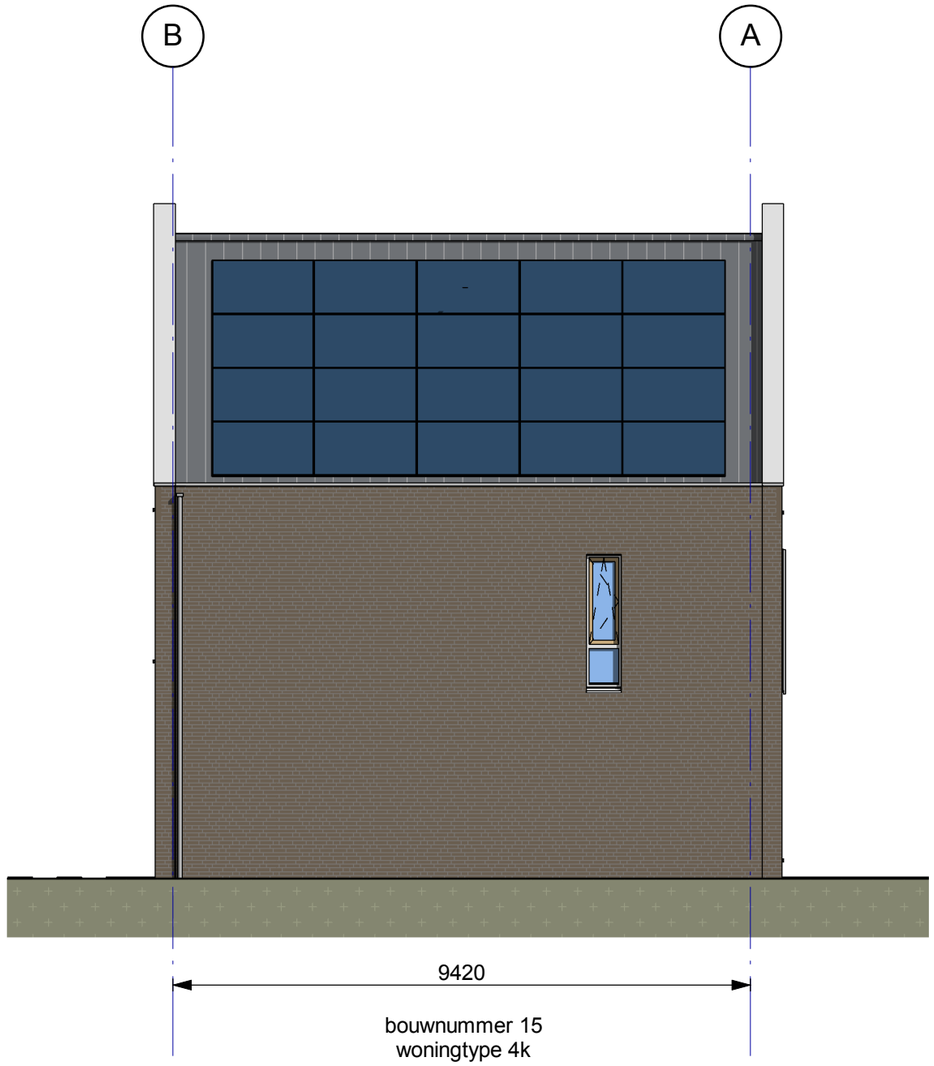

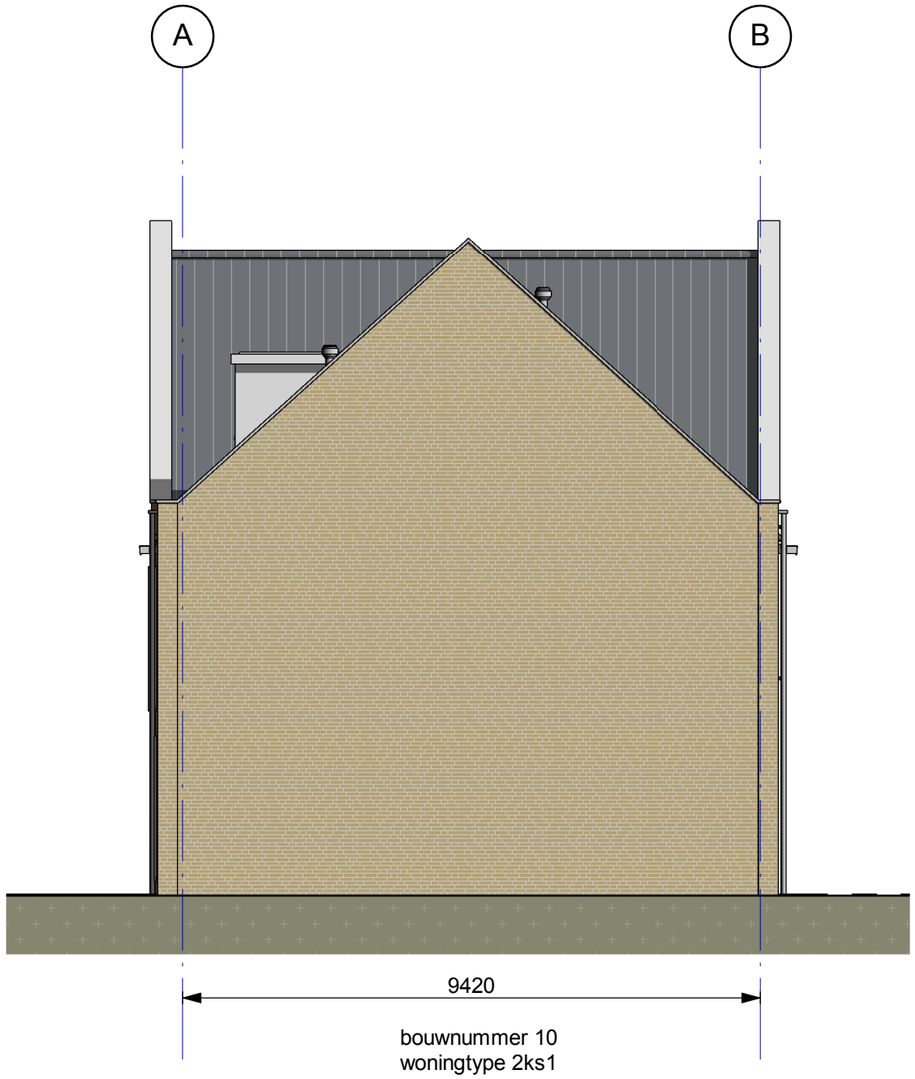

bam
BAM Advies & Engineering
Postbus 54,
3980 CB Bunnik
Telefoon (030) 659 89 33

project: Hoef en Haag Fase 3			
betreft: Brederode Zijgevels Blok 2			project nr.: 8766
			tekeningnr.: V-513
schaal: 1:100	tekenaar: RVe	revisie: Definitief	(wijz)/datum: 21-12-2018

form.:A3(420x297)

bam

BAM Advies & Engineering
Postbus 54,
3980 CB Bunnik
Telefoon (030) 659 89 33

project: Hoef en Haag Fase 3			
betreft: Brederode Achtergevel Blok 2			project nr.: 8766
			tekeningnr.: V-514
schaal: 1:100	tekenaar: RVe	revisie: Definitief	(wijz)/datum: 21-12-2018

form.:A3(420x297)

bam

BAM Advies & Engineering
Postbus 54,
3980 CB Bunnik
Telefoon (030) 659 89 33

project: Hoef en Haag Fase 3			
betreft: Brederode Voorgevel Blok 6			project nr.: 8766
			tekeningnr.: V-537
schaal: 1:100	tekenaar: RVe	revisie: Definitief	(wijz)/datum: 21-12-2018

form.:A3(420x297)

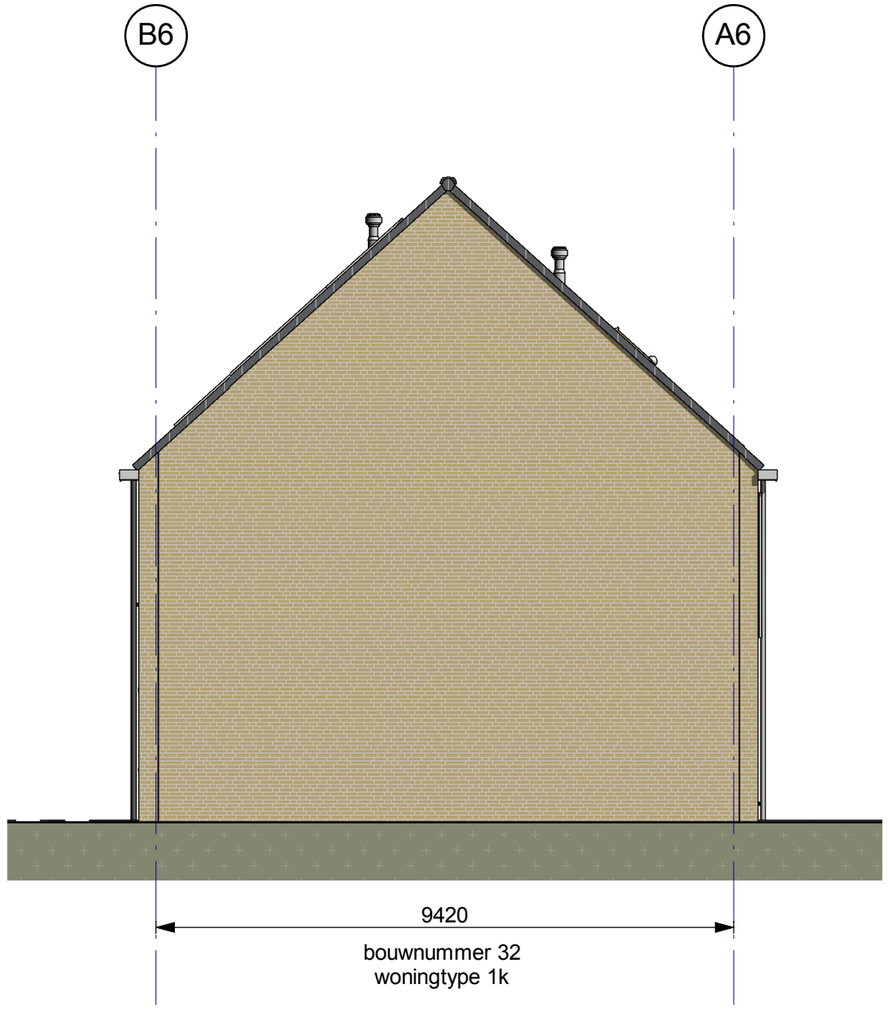

bouwnummer 32
woningtype 1k

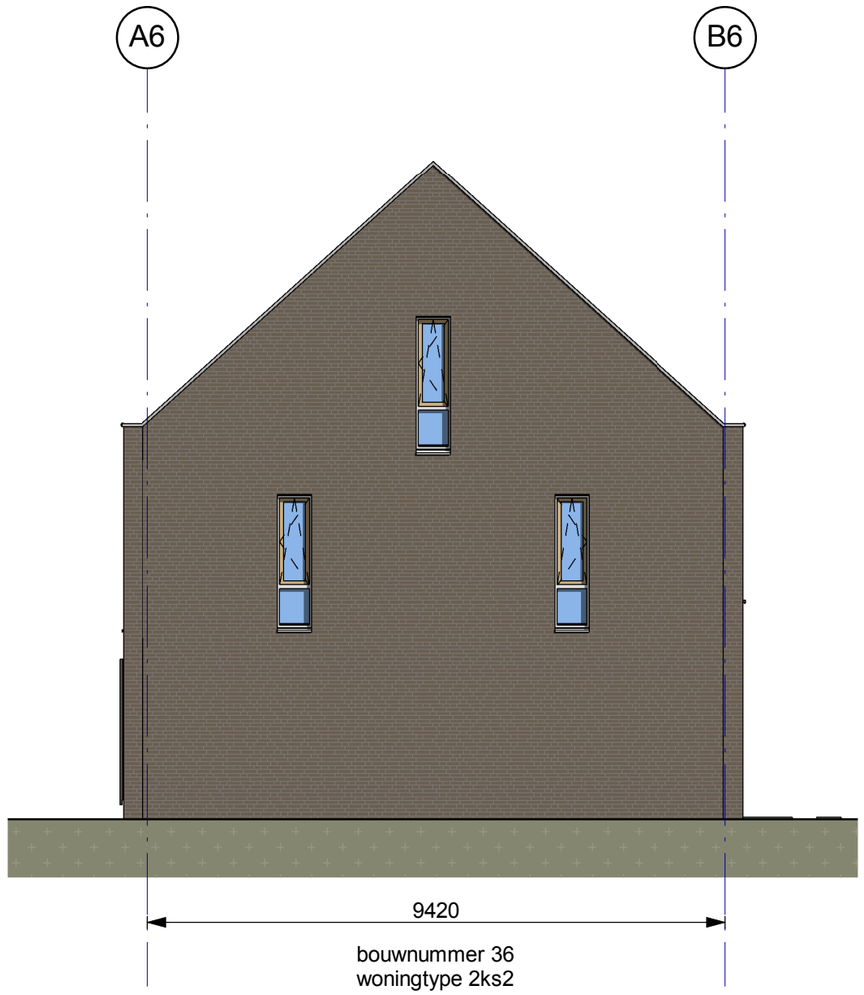

bouwnummer 36
woningtype 2ks2

bam
BAM Advies & Engineering
Postbus 54,
3980 CB Bunnik
Telefoon (030) 659 89 33

project: Hoef en Haag Fase 3			
betreft: Brederode Zijgevels Blok 6			project nr.: 8766
			tekeningnr.: V-538
schaal: 1:100	tekenaar: RVe	revisie: Definitief	(wijz)/datum: 21-12-2018

form.:A3(420x297)

bam
BAM Advies & Engineering
Postbus 54,
3980 CB Bunnik
Telefoon (030) 659 89 33

project: Hoef en Haag Fase 3			
betreft: Brederode Achtergevel Blok 6			project nr.: 8766
			tekeningnr.: V-539
schaal: 1:100	tekenaar: RVe	revisie: Definitief	(wijz)/datum: 21-12-2018

form.:A3(420x297)

11 woningen Hoef en Haag

Vianen - fase 3

"Brederode"

opties

TEK.No	OMSCHRIJVING		FORMAAT	DATUM	–	A	B	C	D	E	F
	algemeen										
V–300C	voorblad		A3	21–12–2018	●						
	woningtype C, Ck, Ct en CN opties										
V–331	begane grond	type C + Ck	A3	21–12–2018	●						
V–331b	begane grond	type CkN	,,	,,	●						
V–331c	begane grond	type C + Ck	,,	,,	●						
V–332	verdieping	type C + Ck	,,	,,	●						
V–333	zolder	type C + Ck	,,	,,	●						
V–333a	zolder	type C + Ck	,,	,,	●						
V–334	doorsnede	type C + Ck	,,	,,	●						
V–336	achtergevel	type C + Ck	,,	,,	●						
V–336a	achtergevel	type C + Ck	,,	,,	●						
V–337	zijgevel	type C1k	,,	,,	●						
V–337a	zijgevel	type C2k	,,	,,	●						
V–337b	zijgevel	type C1k	,,	,,	●						
V–337c	zijgevel	type C2k	,,	,,	●						
V–337d	zijgevel	type C3kkz	,,	,,	●						
V–337e	zijgevel	type C3kkz	,,	,,	●						
V–337f	zijgevel	type C4kkz	,,	,,	●						
V–337g	zijgevel	type C4kkz	,,	,,	●						

opdrachtgever: bam Wonen

project: Hoef en Haag Dorpshart fase 3 - Vianen

onderwerp: woningtype C
renvooi
opties

projectnr: 8766

tekeningnr: V- 300C

schaal: ---

tekenaar: FKl

status: definitief

(wijz)/datum: (-): 21-12-20182

koperstekening

koperstekening

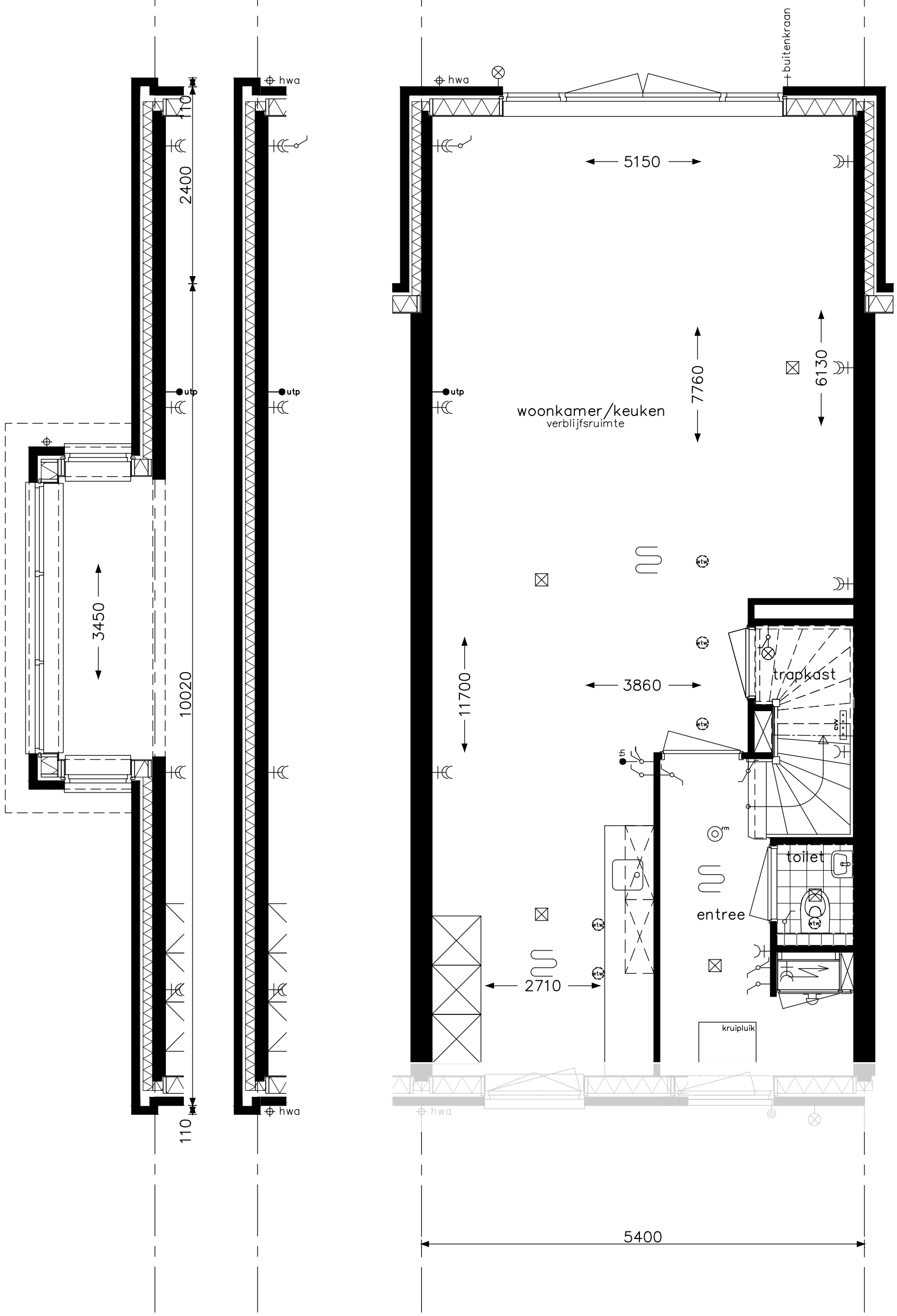

Let op: de gevel aan de voorzijde kan per bouwnummer afwijken.

optie uitbouw 2,40m
optie openslaande deuren achtergevel bij uitbouw
optie erker

opdrachtgever: bam Wonen	project: Hoef en Haag Dorpshart fase 3 - Vianen		
	onderwerp: woningtype C + Ck begane grond opties		projectnr.: 8766 tekeningnr.: V- 331
	schaal: 1:50	tekenaar: FKl	status: definitief	(wijz)/datum: (-): 21-12-2018

koperstekening

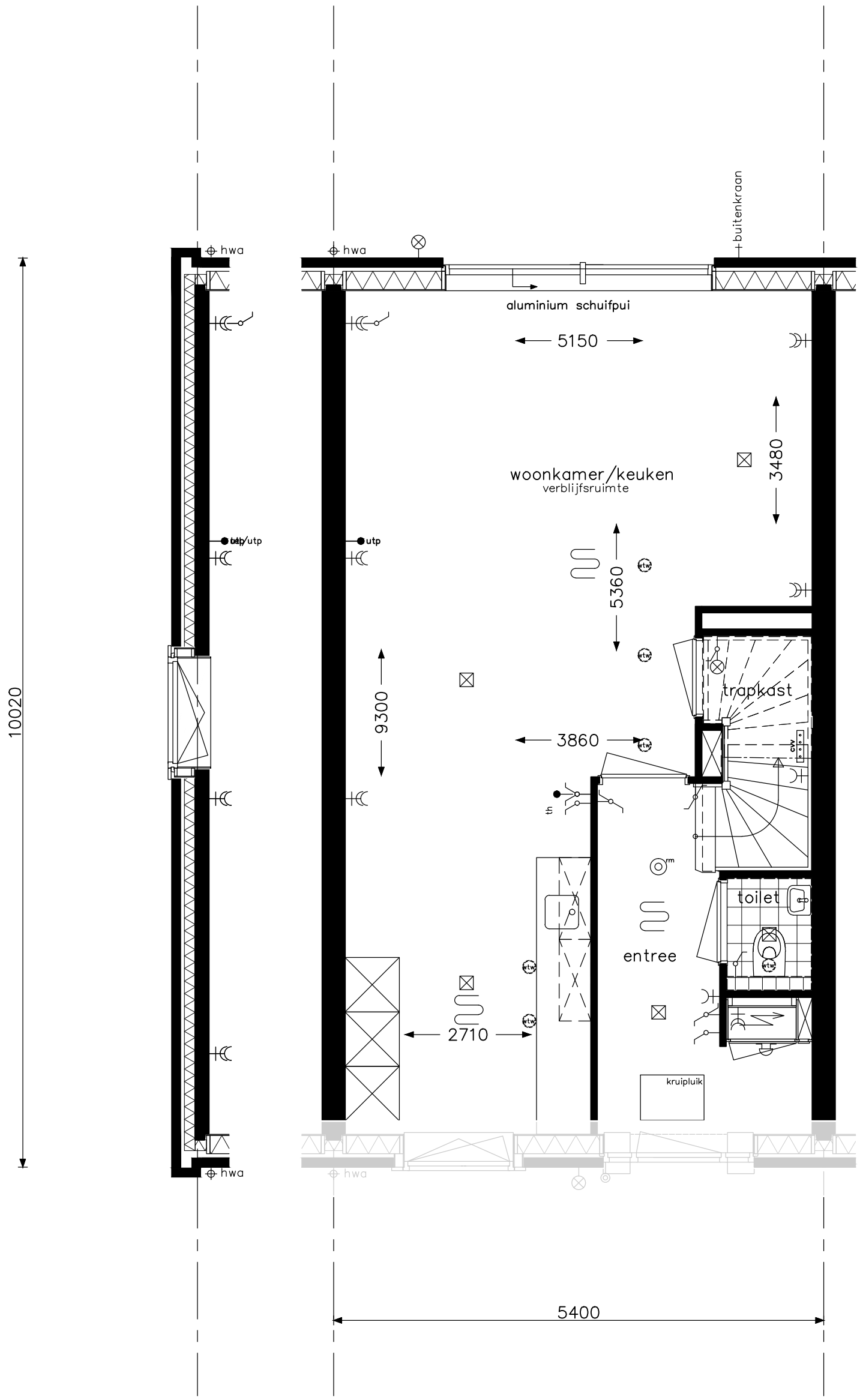

Let op: de gevel aan de voorzijde kan per bouwnummer afwijken.

optie kopgevelramen

opdrachtgever: bam Wonen	project: Hoef en Haag Dorpshart fase 3 - Vianen		
	onderwerp: woningtype CkN begane grond		projectnr.: 8766
			tekeningnr.: V- 331b
	schaal: 1:50	tekenaar: FKl	status: definitief	(wijz)/datum: (-): 21-12-2018

koperstekening

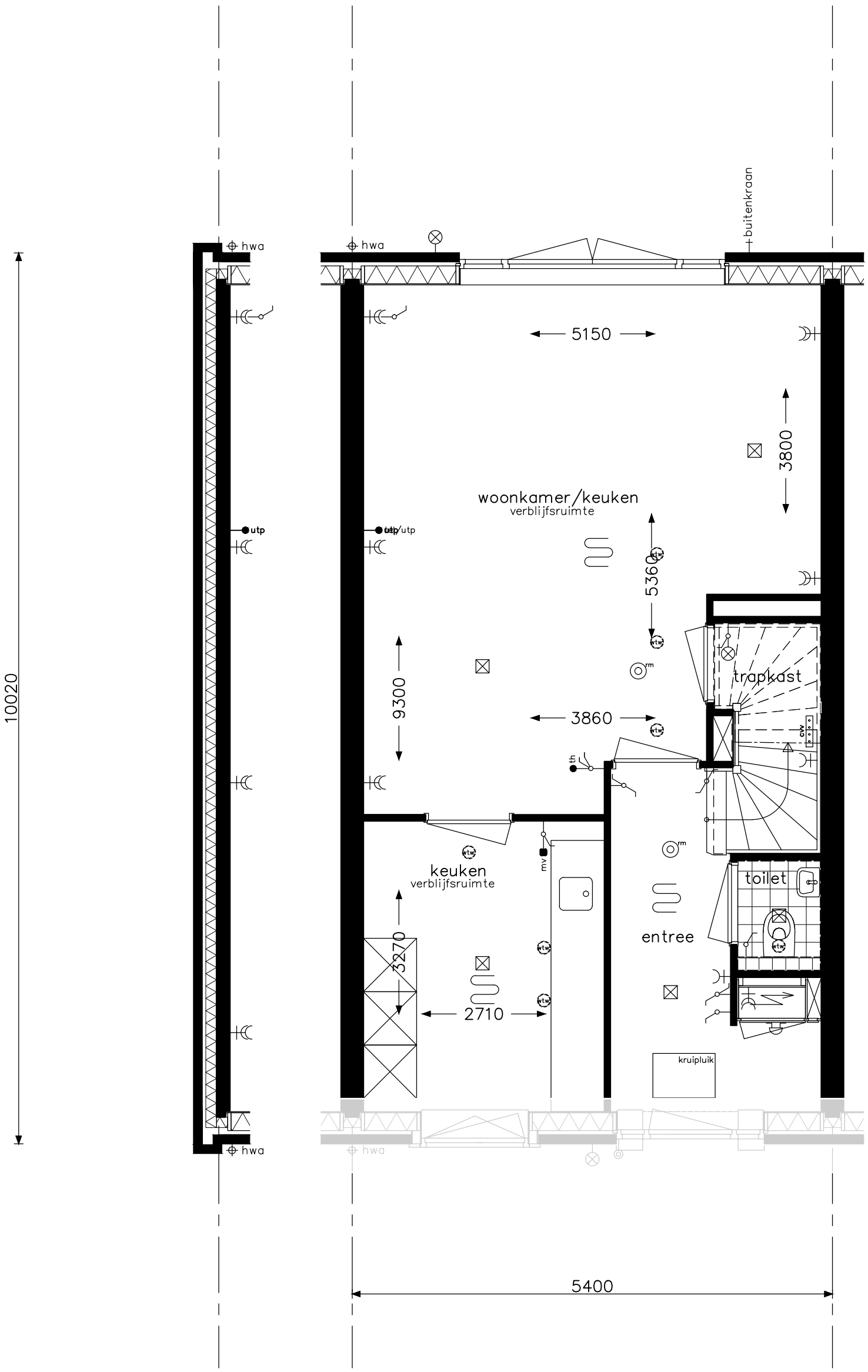

Let op: de gevel aan de voorzijde kan per bouwnummer afwijken.

optie openslaande deuren achtergevel
optie dichte keuken

opdrachtgever: bam Wonen	project: Hoef en Haag Dorpshart fase 3 - Vianen		
	onderwerp: woningtype C + Ck begane grond		projectnr.: 8766 tekeningnr.: V- 331c
	schaal: 1:50	tekenaar: FKl	status: definitief	(wijz)/datum: (-): 21-12-2018

koperstekening

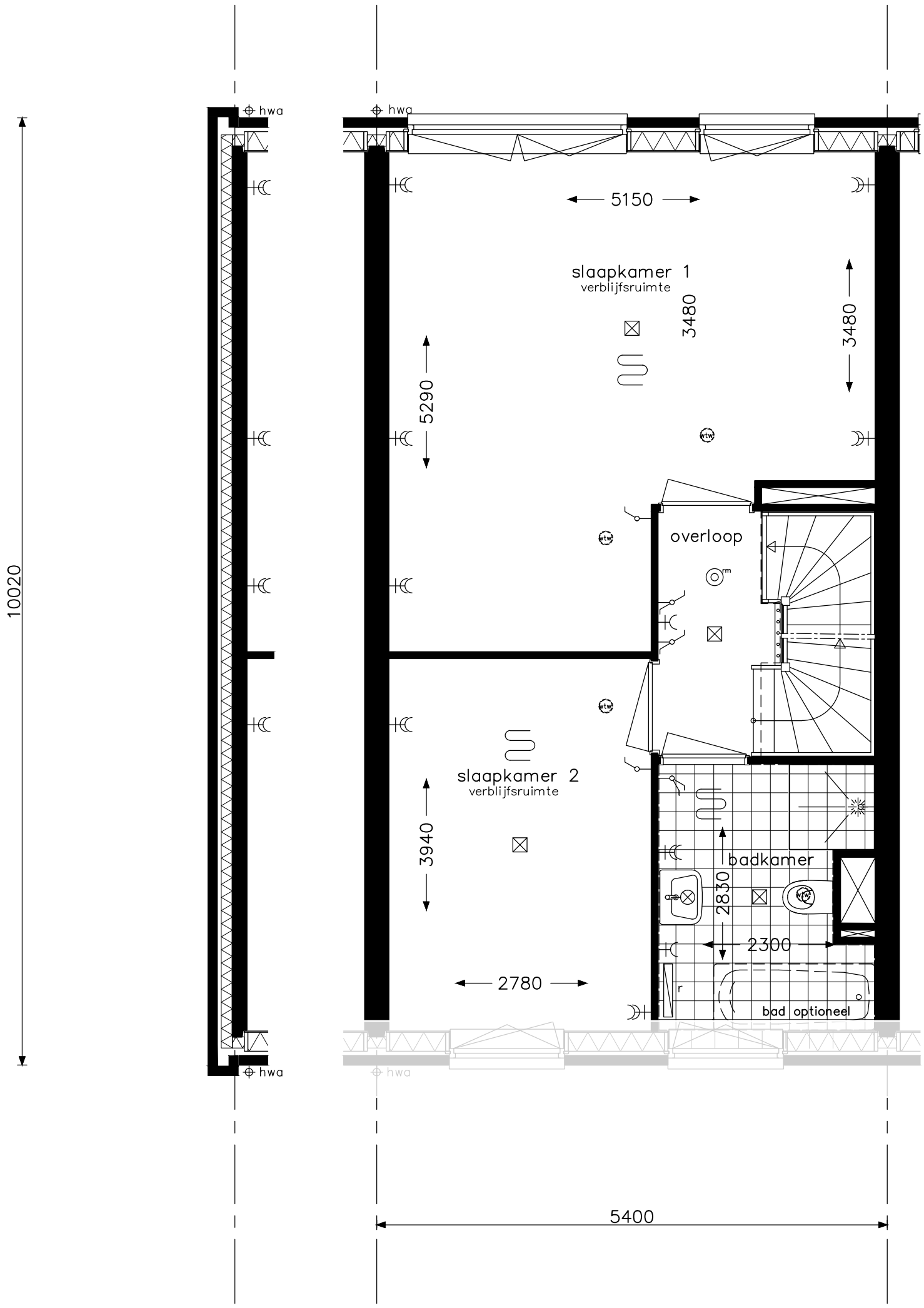

Let op: de gevel aan de voorzijde kan per bouwnummer afwijken.

optie samenvoegen slaapkamers

opdrachtgever: bam Wonen

project	Hoef en Haag Dorpshart fase 3 - Vianen
onderwerp	woningtype C + Ck verdieping opties
projectnr.	8766
tekeningnr.	V- 332
schaal	1:50
tekenaar	FKI
status	definitief
(wijz)/datum	(-): 21-12-2018

koperstekening

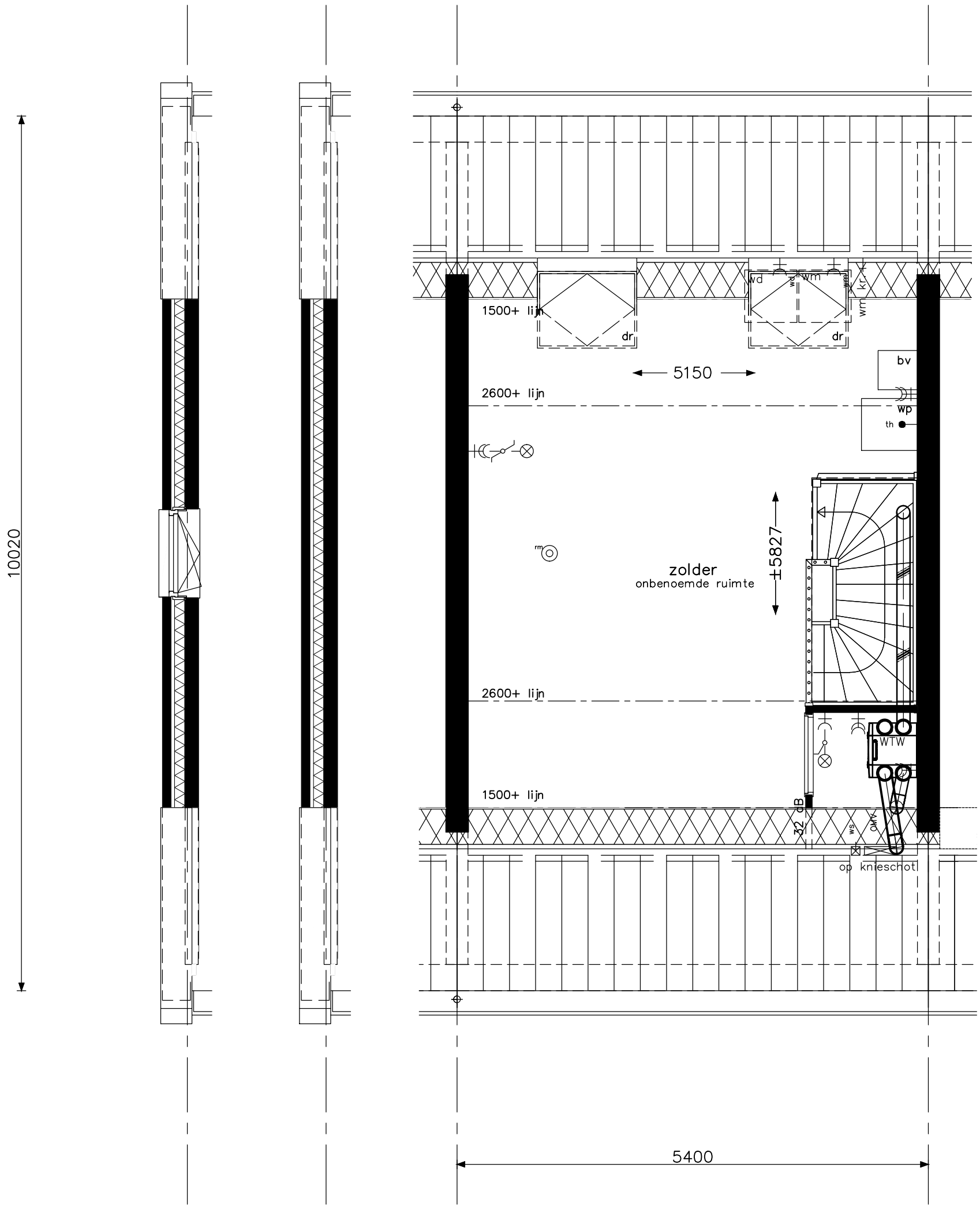

Let op: de gevel aan de voorzijde kan per bouwnummer afwijken.

optie dakramen achterzijde
optie kozijn kopgevel

opdrachtgever: bam Wonen	project: Hoef en Haag Dorpshart fase 3 - Vianen		
	onderwerp: woningtype C + Ck zolder opties		projectnr.: 8766 tekeningnr.: V- 333
	schaal: 1:50	tekenaar: FKl	status: definitief	(wijz)/datum: (-): 21-12-2018

koperstekening

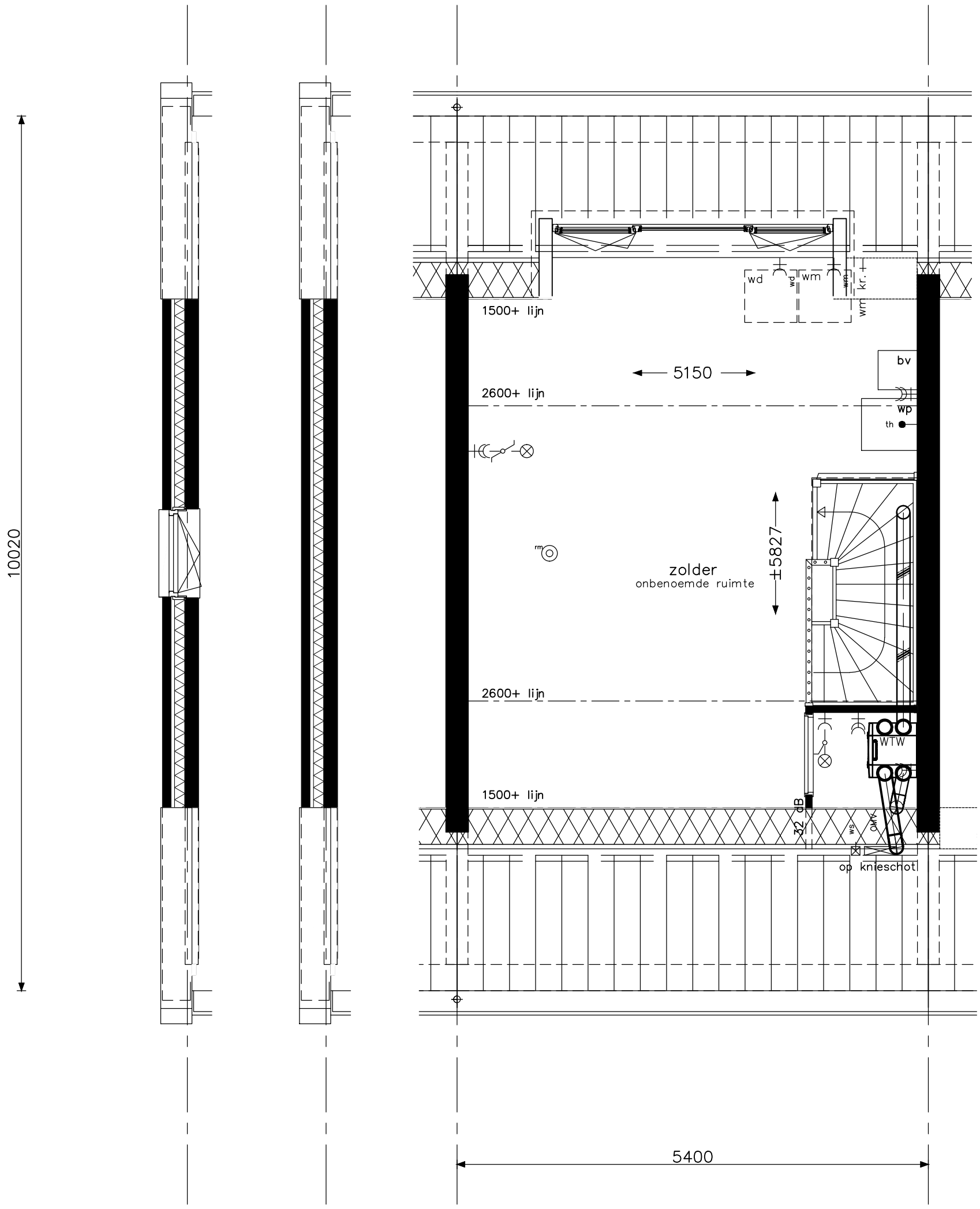

Let op: de gevel aan de voorzijde kan per bouwnummer afwijken.

optie dakkapel A achterzijde
optie kozijn kopgevel

opdrachtgever	bam Wonen
project	Hoef en Haag Dorpshart fase 3 - Vianen
onderwerp	woningtype C + Ck zolder opties
projectnr.	8766
tekeningnr.	V- 333a
schaal	1:50
tekenaar	FKl
status	definitief
(wijz)/datum	(-): 21-12-2018

koperstekening

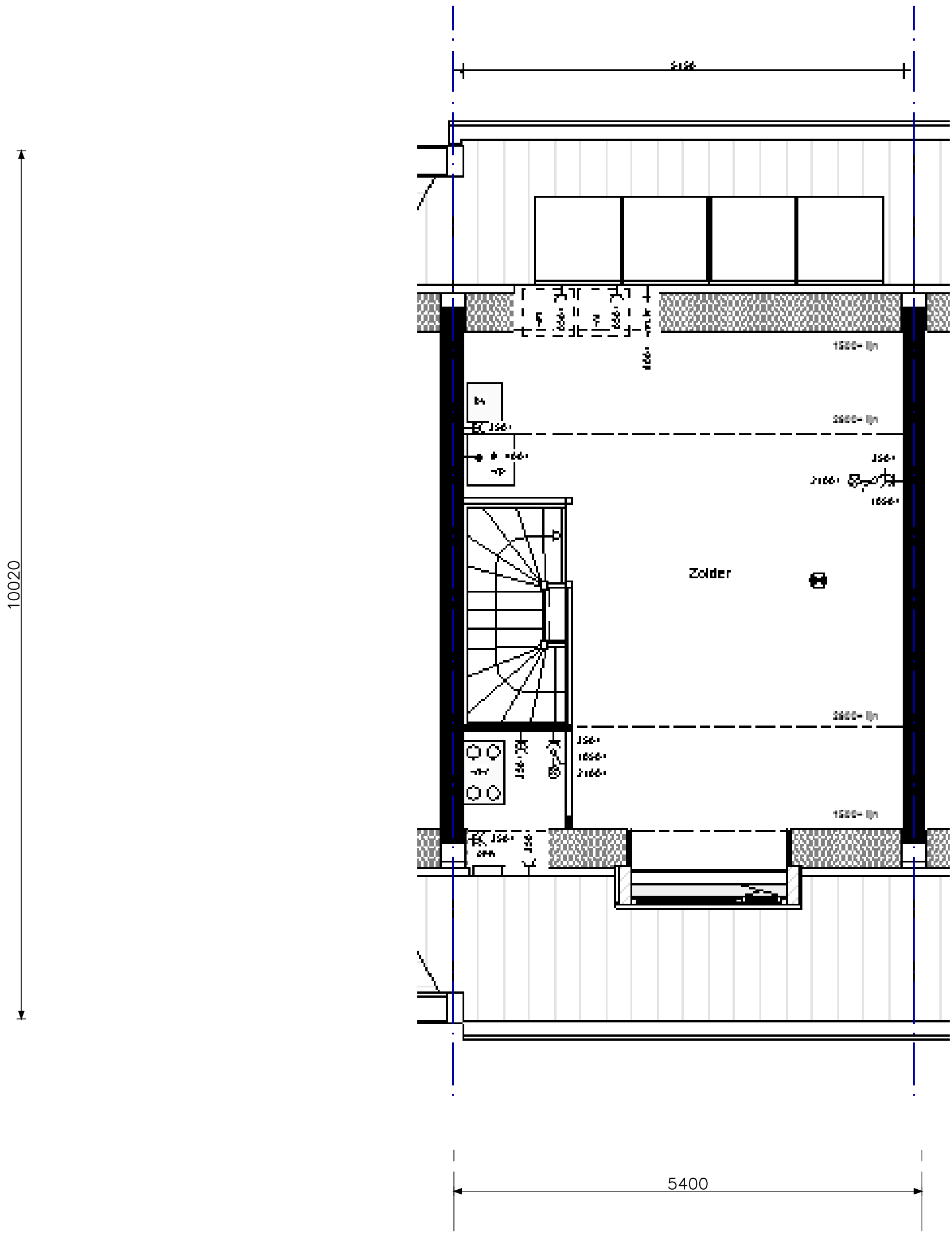

Let op: de gevel aan de voorzijde kan per bouwnummer afwijken.

optie dakkapel voorzijde (bouwnummer 10/11, 32 t/m 36)

opdrachtgever: bam Wonen	project: Hoef en Haag Dorpshart fase 3 - Vianen		
	onderwerp: woningtype C + Ck zolder opties		projectnr.: 8766 tekeningnr.: V- 333b
	schaal: 1:50	tekenaar: FKl	status: definitief	(wijz)/datum: (-): 21-12-2018

koperstekening

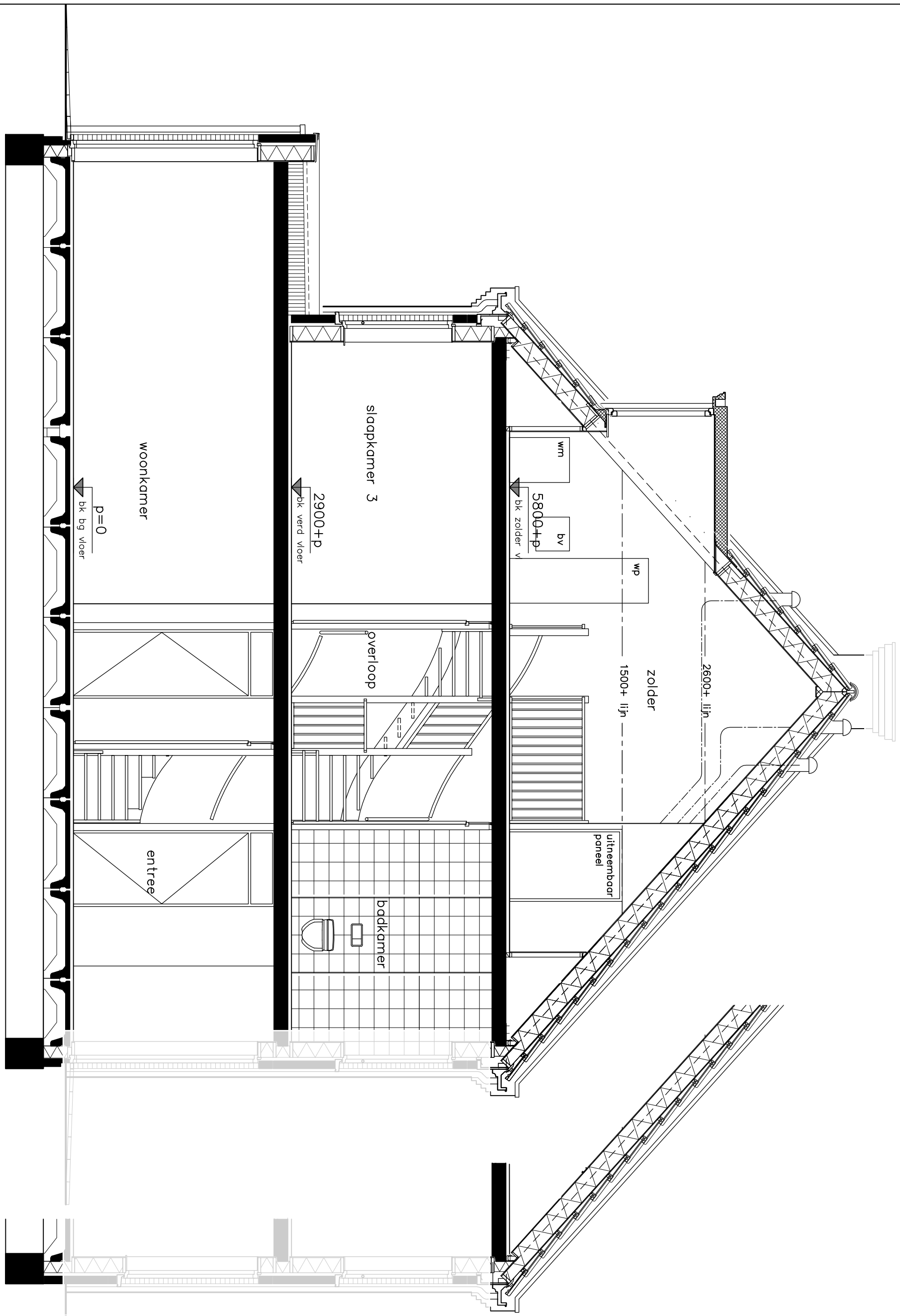

Let op: de gevel aan de voorzijde kan per bouwnummer afwijken.

optie uitbouw 2,40m
optie openslaande deuren achtergevel
optie trapkast
optie dakkapel achterzijde niet mogelijk H

opdrachtgever: bam Wonen	project: Hoef en Haag Dorpshart fase 3 - Vianen		
	onderwerp: woningtype C + Ck doorsnede opties		projectnr.: 8766 tekeningnr.: V- 334
	schaal: 1:50	tekenaar: FKl	status: definitief	(wijz)/datum: (-): 21-12-2018

koperstekening

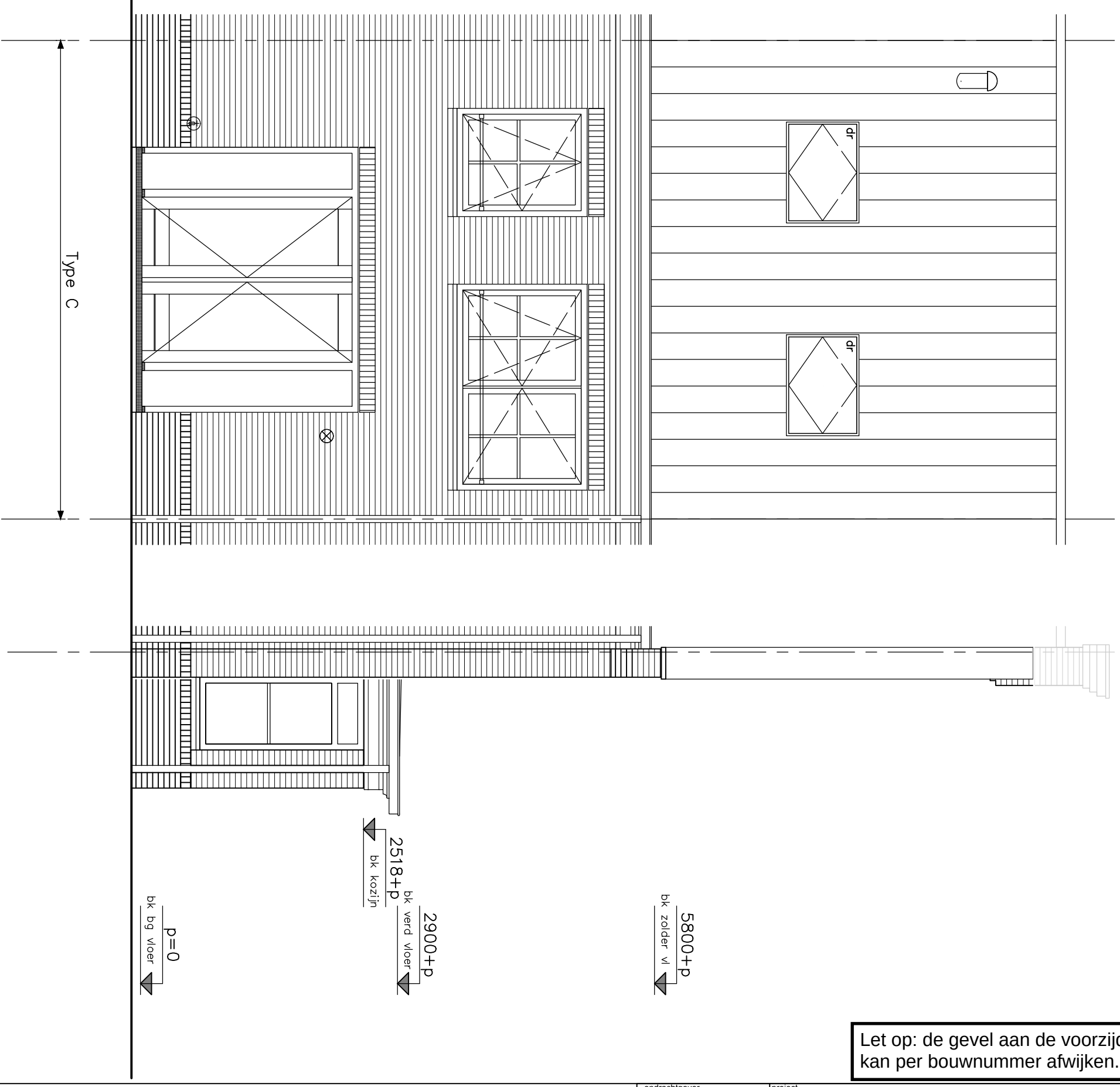

Let op: de gevel aan de voorzijde kan per bouwnummer afwijken.

optie openslaande deuren achtergevel
optie dakramen achterzijde
optie erker

opdrachtgever: bam Wonen	project: Hoef en Haag Dorpshart fase 3 - Vianen		
	onderwerp: woningtype C + Ck achtergevel opties		projectnr.: 8766 tekeningnr.: V- 336
	schaal: 1:50	tekenaar: FKl	status: definitief	(wijz)/datum: (-): 21-12-2018

koperstekening

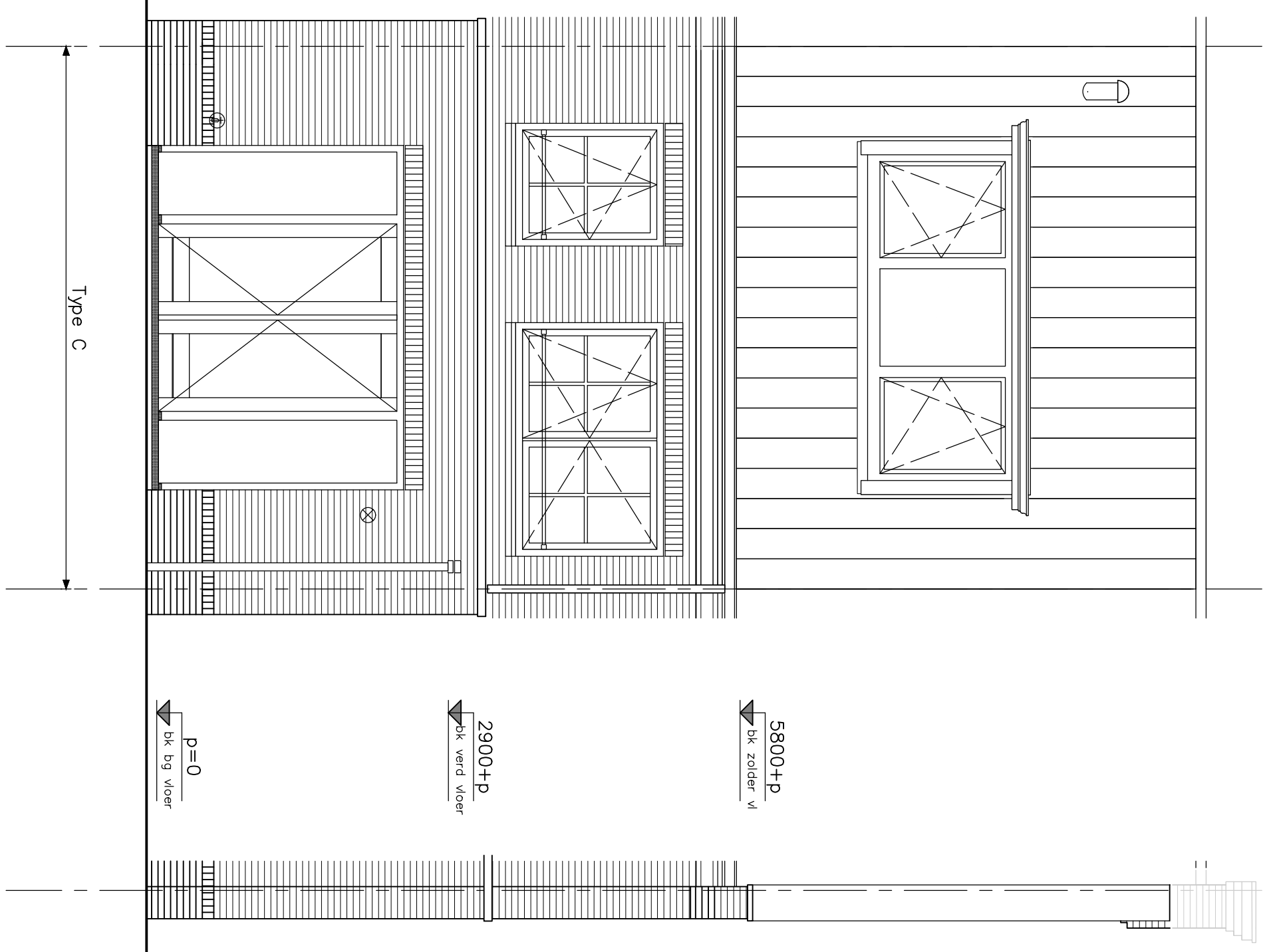

Let op: de gevel aan de voorzijde kan per bouwnummer afwijken.

optie uitbouw 2,40m
optie openslaande deuren achtergevel bij uitbouw
optie dakkapel A achterzijde

opdrachtgever: bam Wonen	project: Hoef en Haag Dorpshart fase 3 - Vianen		
	onderwerp: woningtype C + Ck + Ck achtergevel opties		projectnr.: 8766 tekeningnr.: V- 336a
	schaal: 1:50	tekenaar: FKl	status: definitief	(wijz)/datum: (-): 21-12-2018

koperstekening

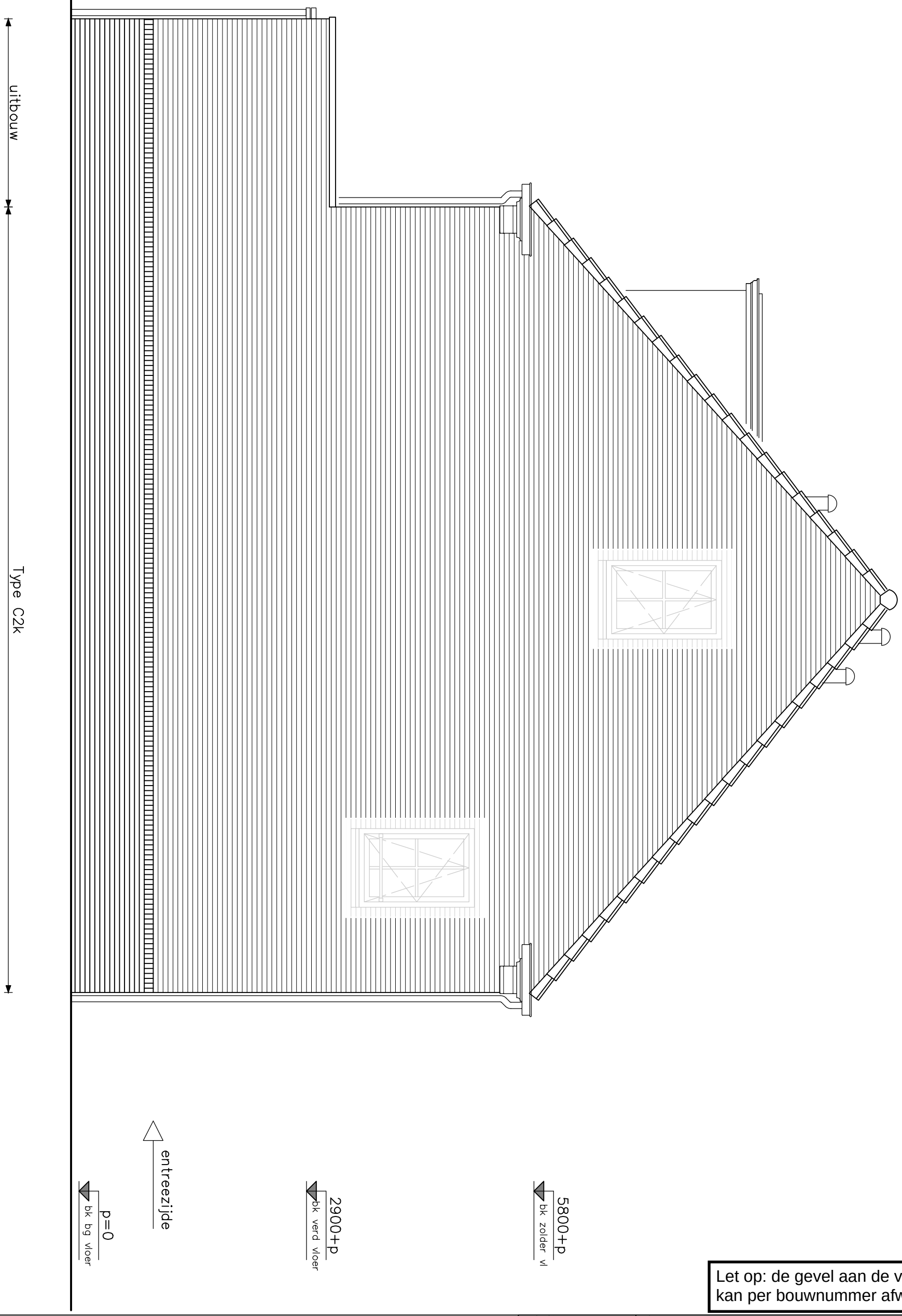

Let op: de gevel aan de voorzijde kan per bouwnummer afwijken.

optie uitbouw 2,40m
optie kozijnen kopgevel
optie dakkapel achterzijde niet mogelijk bij bouwnrs. 46 en 53

opdrachtgever	bam Wonen
project	Hoef en Haag Dorpshart fase 3 - Vianen
onderwerp	woningtype C2k zijgevel opties
projectnr.	8766
tekeningnr.	V- 337c
schaal	1:50
tekenaar	FKl
status	definitief
(wijz)/datum	(-): 21-12-2018

koperstekening

Let op: de gevel aan de voorzijde kan per bouwnummer afwijken.

optie uitbouw 2,40m
optie dakkapel achterzijde
optie erker
optie kozijn kopgevel zolder

opdrachtgever	bam Wonen
project	Hoef en Haag Dorpshart fase 3 - Vianen
onderwerp	woningtype C4kkz zijgevel opties
projectnr.	8766
tekeningnr.	V- 337f
schaal	1:50
tekenaar	FKl
status	definitief
(wijz)/datum	(-): 21-12-2018

TEK.No	OMSCHRIJVING			FORMAAT	DATUM	–	A	B	C	D	E	F
	algemeen											
V–400C	voorblad			A3	21–12–2018	●						
	woningtype C											
V–431	begane grond		samenzijn C1	A3	21–12–2018	●						
V–431a	begane grond		samenzijn C2	,,	,,	●						
V–431b	begane grond		samenzijn C2	,,	,,	●						
V–431c	begane grond		culinair C1	,,	,,	●						
V–431d	begane grond		culinair C2	,,	,,	●						
V–432a	verdieping		hotelsuite C2	,,	,,	●						
V–432c	verdieping		praktisch C1	,,	,,	●						
V–432e	verdieping		praktisch C3	,,	,,	●						
V–432f	verdieping		wellness C1	,,	,,	●						
V–433	zolder	woningtype C/Ck	praktisch C4	,,	,,	●						
V–433a	zolder	woningtype C/Ck	praktisch C5	,,	,,	●						
V–433b	zolder	woningtype C/Ck	praktisch C5a	,,	,,	●						
V–433d	zolder	woningtype C/Ck	praktisch C6a	,,	,,	●						
V–433e	zolder	woningtype C/Ck	praktisch C7	,,	,,	●						
V–433f	zolder	woningtype C/Ck	praktisch C7a	,,	,,	●						
V–433–1	zolder	woningtype C/Ck	praktisch C4	,,	,,	●						
V–433–1a	zolder	woningtype C/Ck	praktisch C5	,,	,,	●						
V–433–1d	zolder	woningtype C/Ck	praktisch C6a	,,	,,	●						

11 woningen Hoef en Haag Vianen - fase 3

leefwijze opties "Brederode"

Let op: de gevel aan de voorzijde kan per bouwnummer afwijken.

opdrachtgever: bam Wonen

project: Hoef en Haag Dorpshart fase 3 - Vianen

onderwerp: woningtype C voorblad leefwijze opties

projectnr.: 8766

tekeningnr.: V- 400C

schaal: 1:50

tekenaar: FKI

status: definitief

(wijz)/datum: (-): 21-12-2018

koperstekening

koperstekening

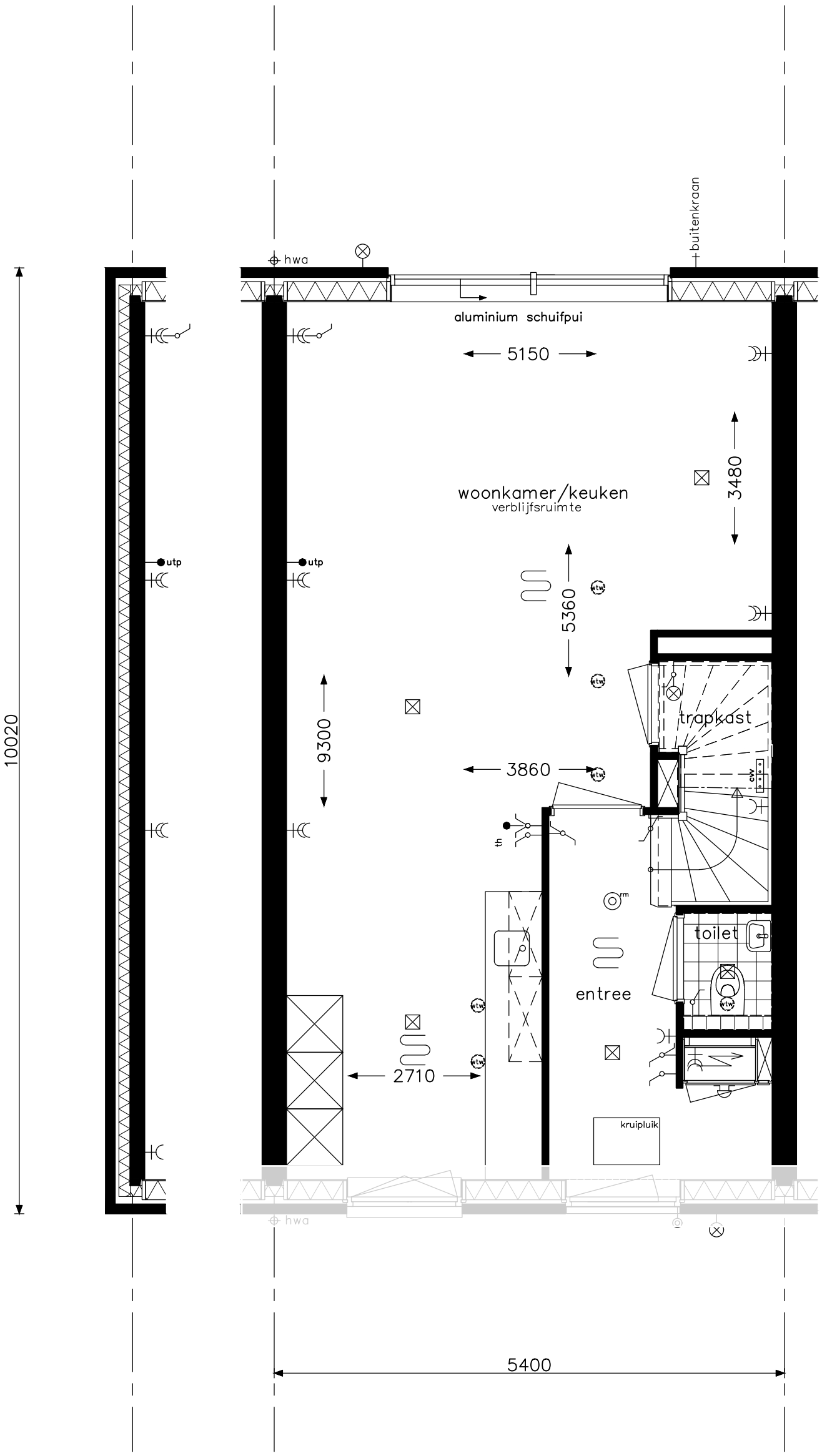

Let op: de gevel aan de voorzijde kan per bouwnummer afwijken.

Samenzijn C1

opdrachtgever: bam Wonen	project: Hoef en Haag Dorpshart fase 3 - Vianen		
	onderwerp: woningtype C + Ck begane grond leefwijze optie		projectnr.: 8766 tekeningnr.: V- 431
	schaal: 1:50	tekenaar: FKl	status: definitief	(wijz)/datum: (-): 21-12-2018

koperstekening

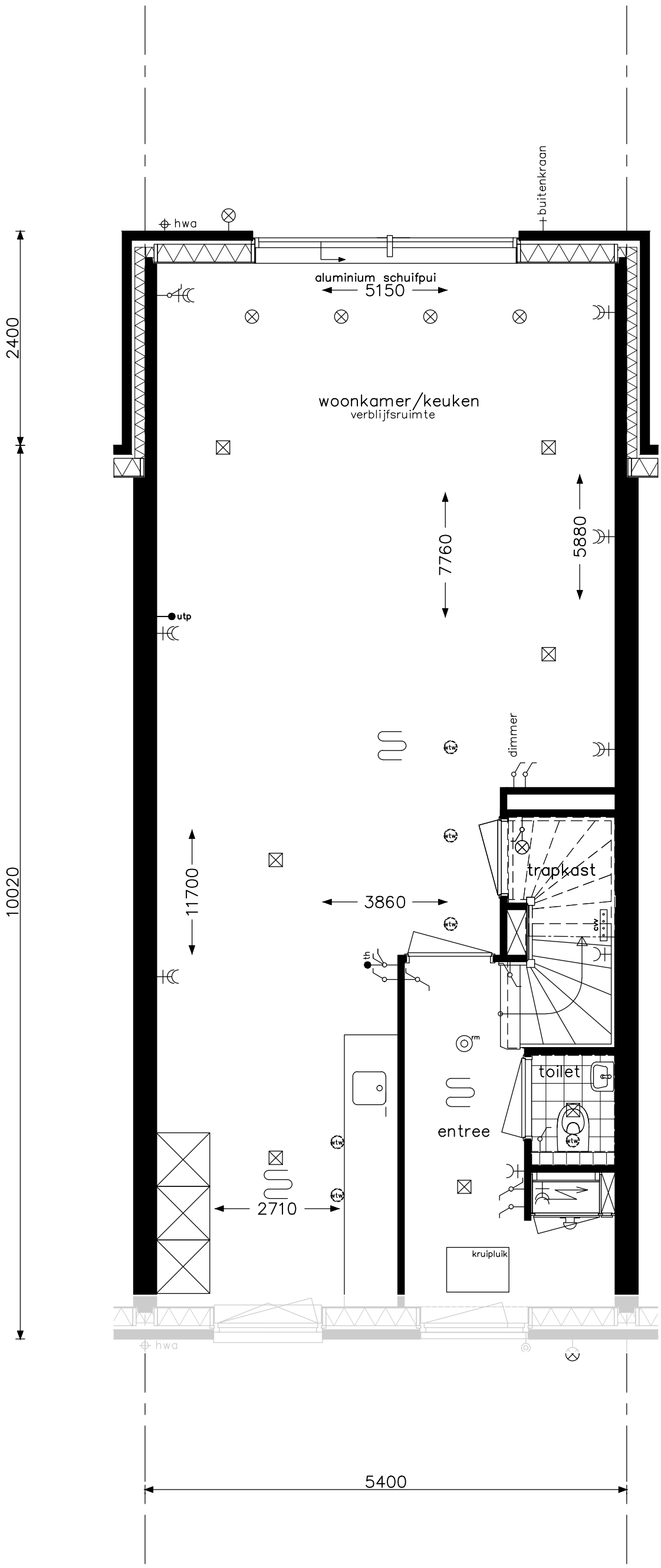

Let op: de gevel aan de voorzijde kan per bouwnummer afwijken.

Samenzijn C2

opdrachtgever: bam Wonen

project: Hoef en Haag Dorpshart fase 3 - Vianen

onderwerp: woningtype C, begane grond, leefwijze optie

projectnr.: 8766

tekeningnr.: V- 431a

schaal	tekenaar	status	(wijz)/datum
1:50	FKl	definitief	(-): 21-12-2018

koperstekening

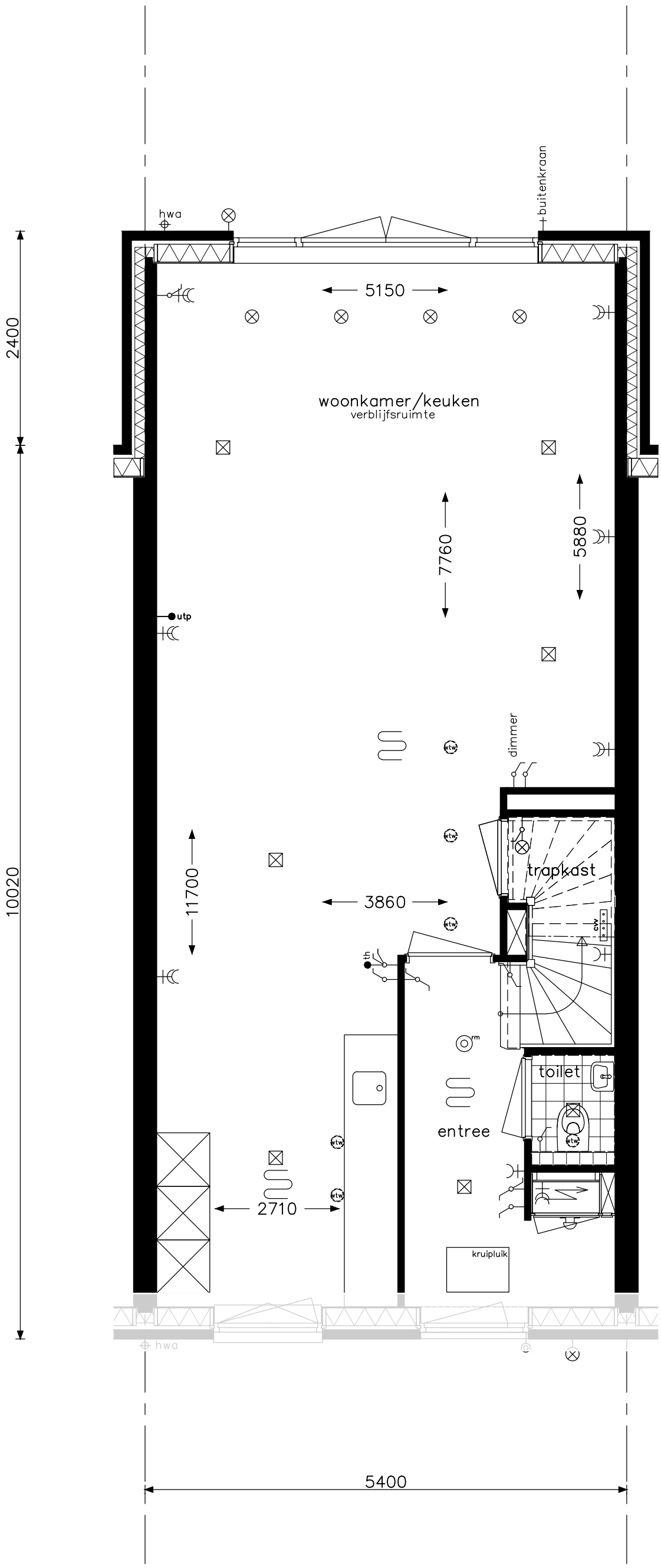

Let op: de gevel aan de voorzijde kan per bouwnummer afwijken.

Samenzijn C2
(in combinatie met dubbele deuren)

opdrachtgever: bam Wonen	project: Hoef en Haag Dorpshart fase 3 - Vianen		
	onderwerp: woningtype C begane grond leefwijze optie		projectnr.: 8766
			tekeningnr.: V- 431b
	schaal: 1:50	tekenaar: FKl	status: definitief	(wijz)/datum: (-): 21-12-2018

koperstekening

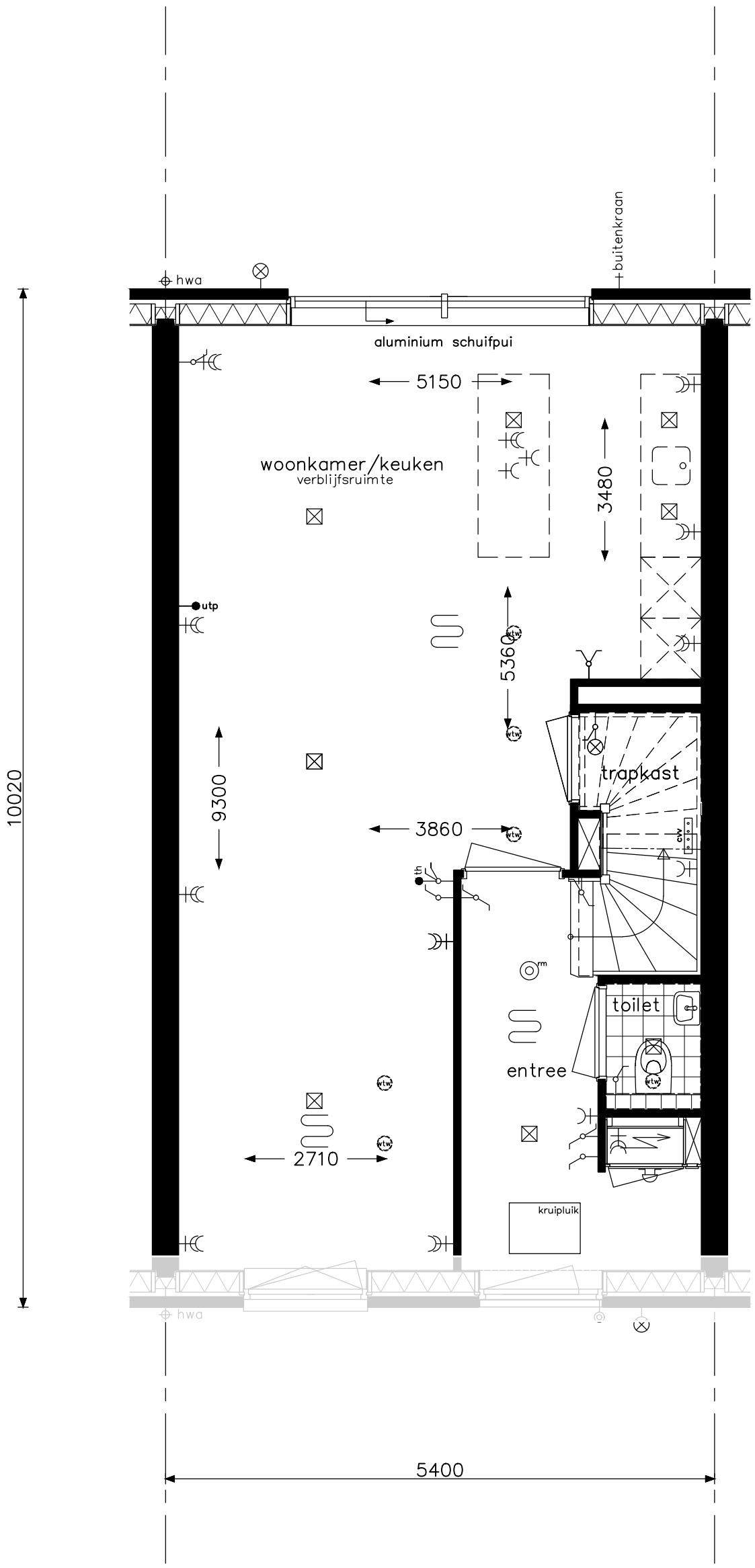

Let op: de gevel aan de voorzijde kan per bouwnummer afwijken.

Culinair C1

opdrachtgever: bam Wonen	project: Hoef en Haag Dorpshart fase 3 - Vianen		
	onderwerp: woningtype C begane grond leefwijze optie		projectnr.: 8766 tekeningnr.: V- 431c
	schaal: 1:50	tekenaar: FKl	status: definitief	(wijz)/datum: (-): 21-12-2018

koperstekening

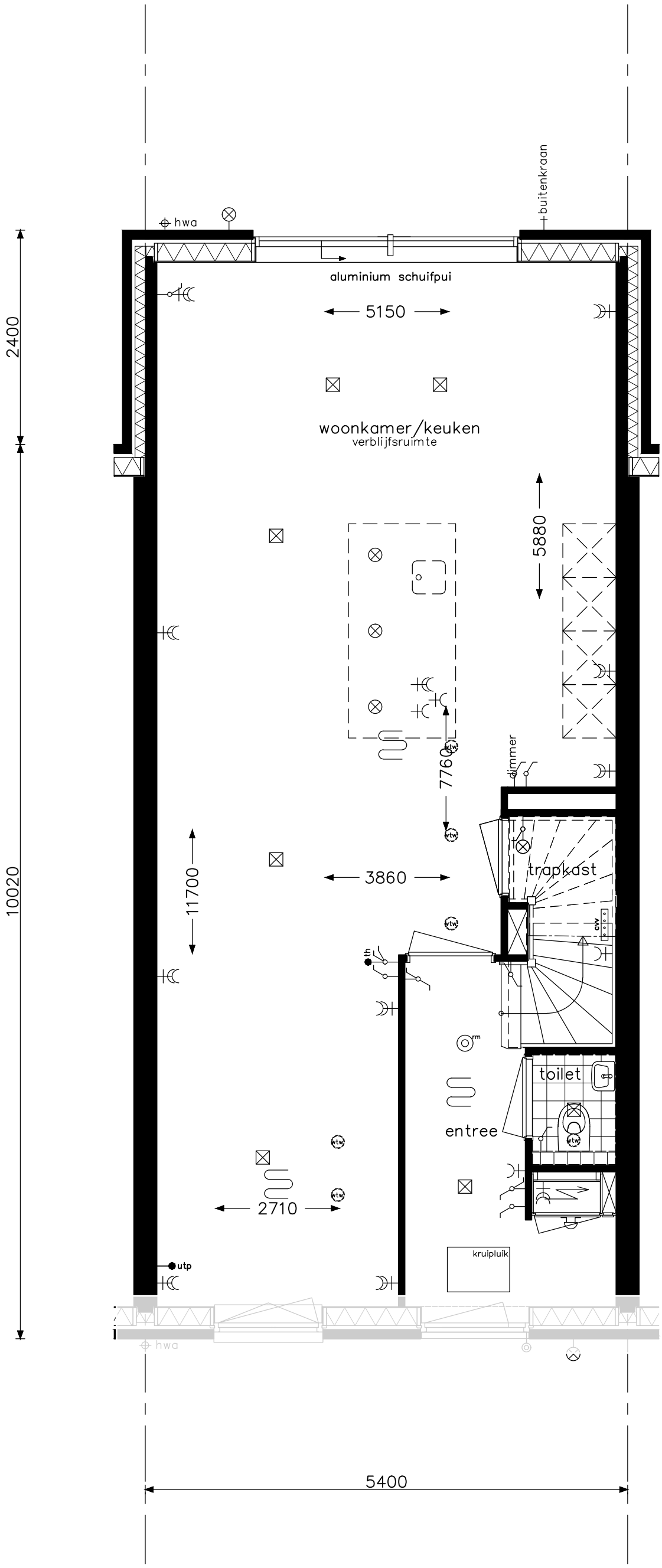

Let op: de gevel aan de voorzijde kan per bouwnummer afwijken.

Culinair C2

opdrachtgever: bam Wonen	project: Hoef en Haag Dorpshart fase 3 - Vianen		
	onderwerp: woningtype C begane grond leefwijze optie		projectnr.: 8766 tekeningnr.: V- 431d
	schaal: 1:50	tekenaar: FKl	status: definitief	(wijz)/datum: (-): 21-12-2018

koperstekening

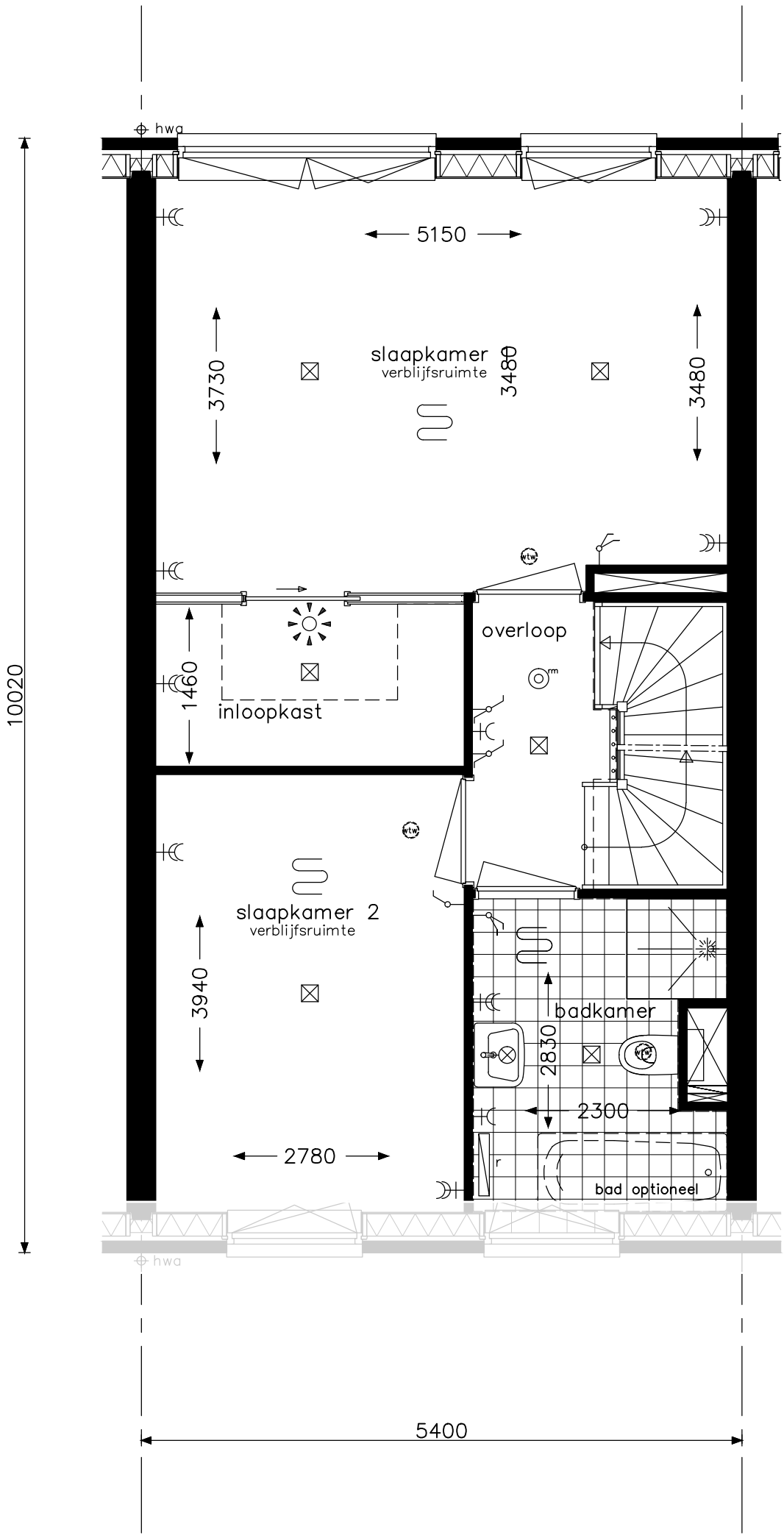

Let op: de gevel aan de voorzijde kan per bouwnummer afwijken.

Hotelsuite C2

opdrachtgever: bam Wonen	project: Hoef en Haag Dorpshart fase 3 - Vianen		
	onderwerp: woningtype C verdieping leefwijze optie		projectnr.: 8766 tekeningnr.: V- 432a
	schaal: 1:50	tekenaar: FKl	status: definitief	(wijz)/datum: (-): 21-12-2018

koperstekening

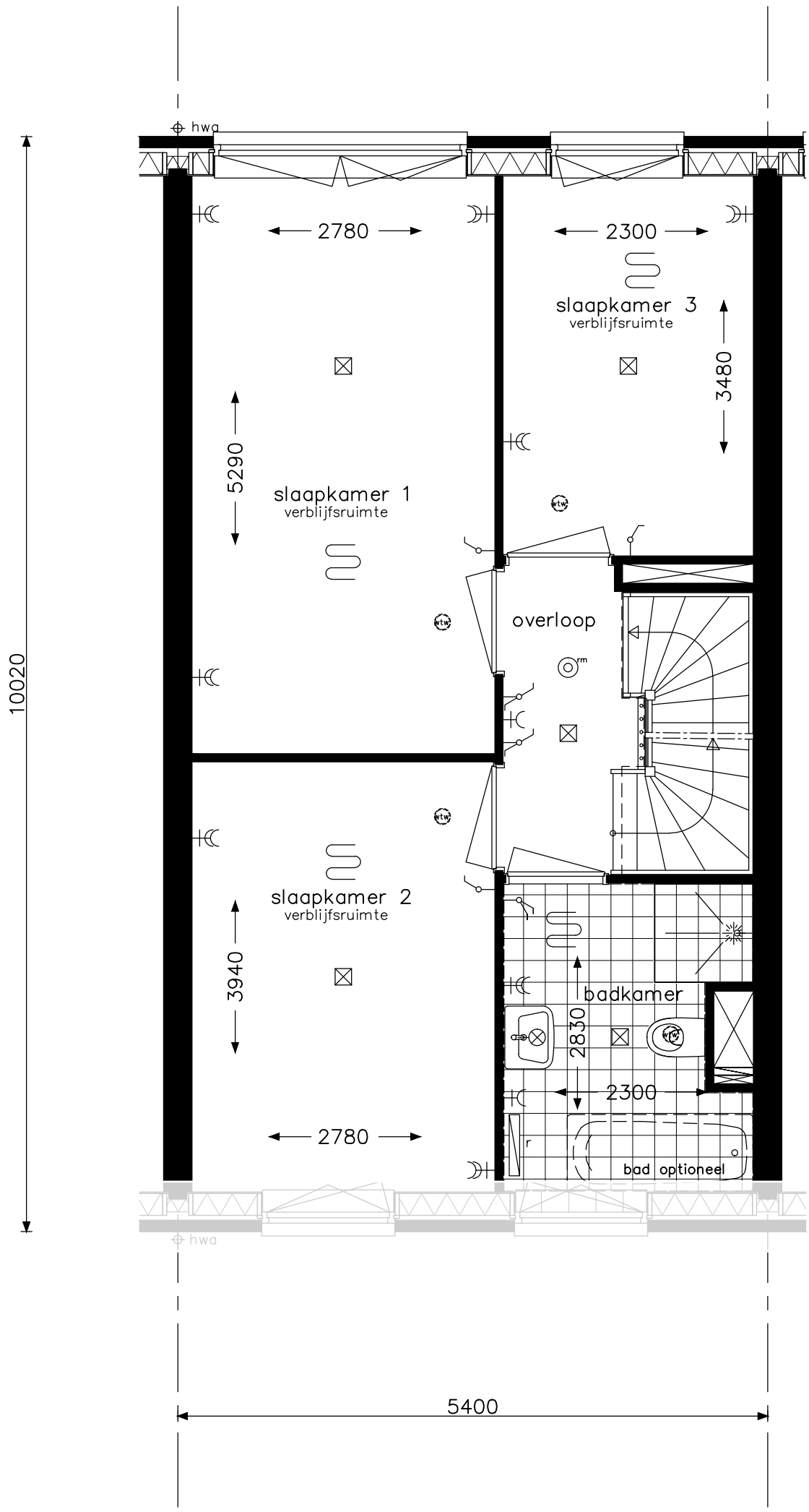

Let op: de gevel aan de voorzijde kan per bouwnummer afwijken.

Praktisch C1

opdrachtgever: bam Wonen	project: Hoef en Haag Dorpshart fase 3 - Vianen		
	onderwerp: woningtype C verdieping leefwijze optie		projectnr.: 8766 tekeningnr.: V- 432c
	schaal: 1:50	tekenaar: FKl	status: definitief	(wijz)/datum: (-): 21-12-2018

koperstekening

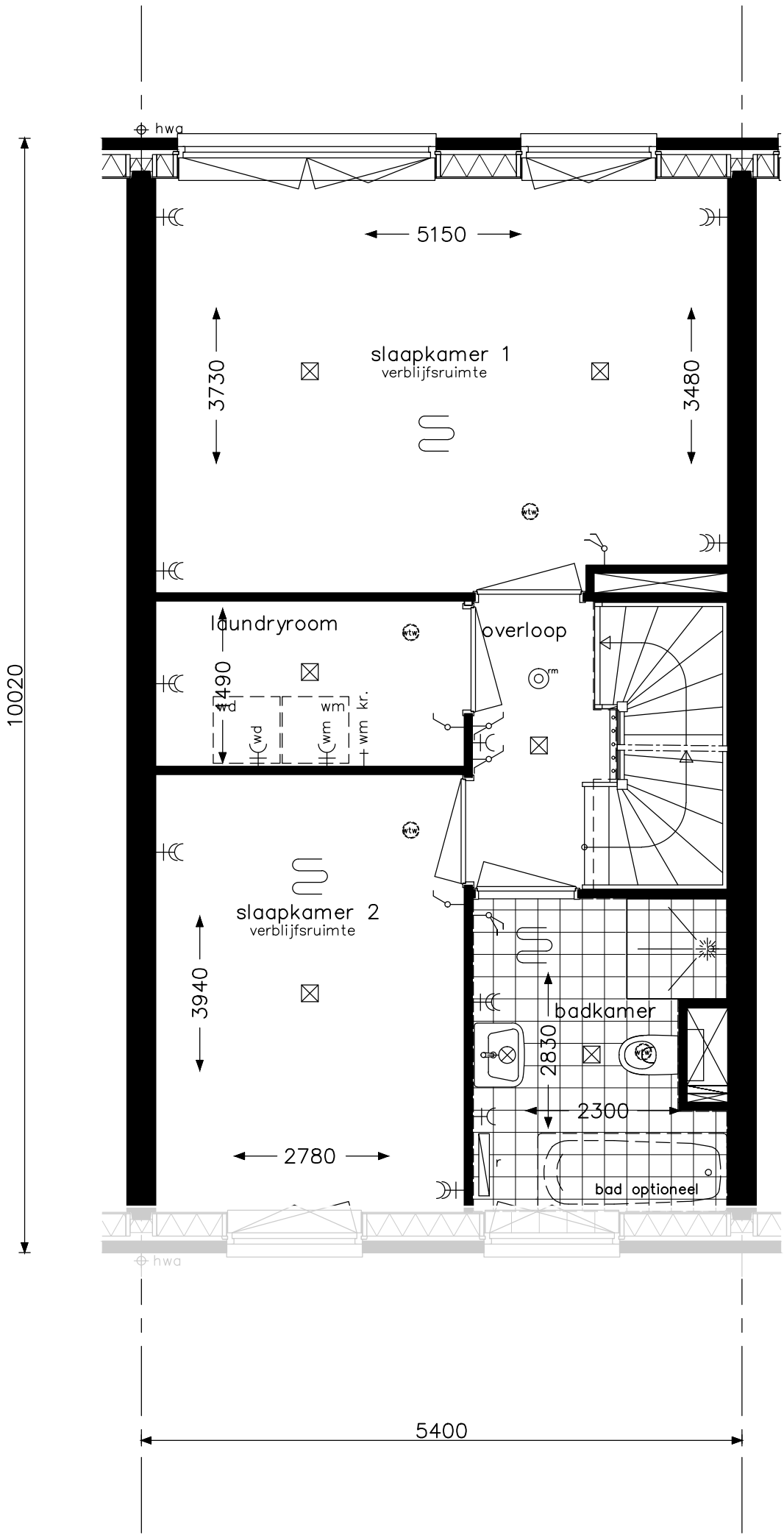

Let op: de gevel aan de voorzijde kan per bouwnummer afwijken.

Praktisch C3

opdrachtgever: bam Wonen	project: Hoef en Haag Dorpshart fase 3 - Vianen		
	onderwerp: woningtype C verdieping leefwijze optie		projectnr.: 8766 tekeningnr.: V- 432e
	schaal: 1:50	tekenaar: FKl	status: definitief	(wijz)/datum: (-): 21-12-2018

koperstekening

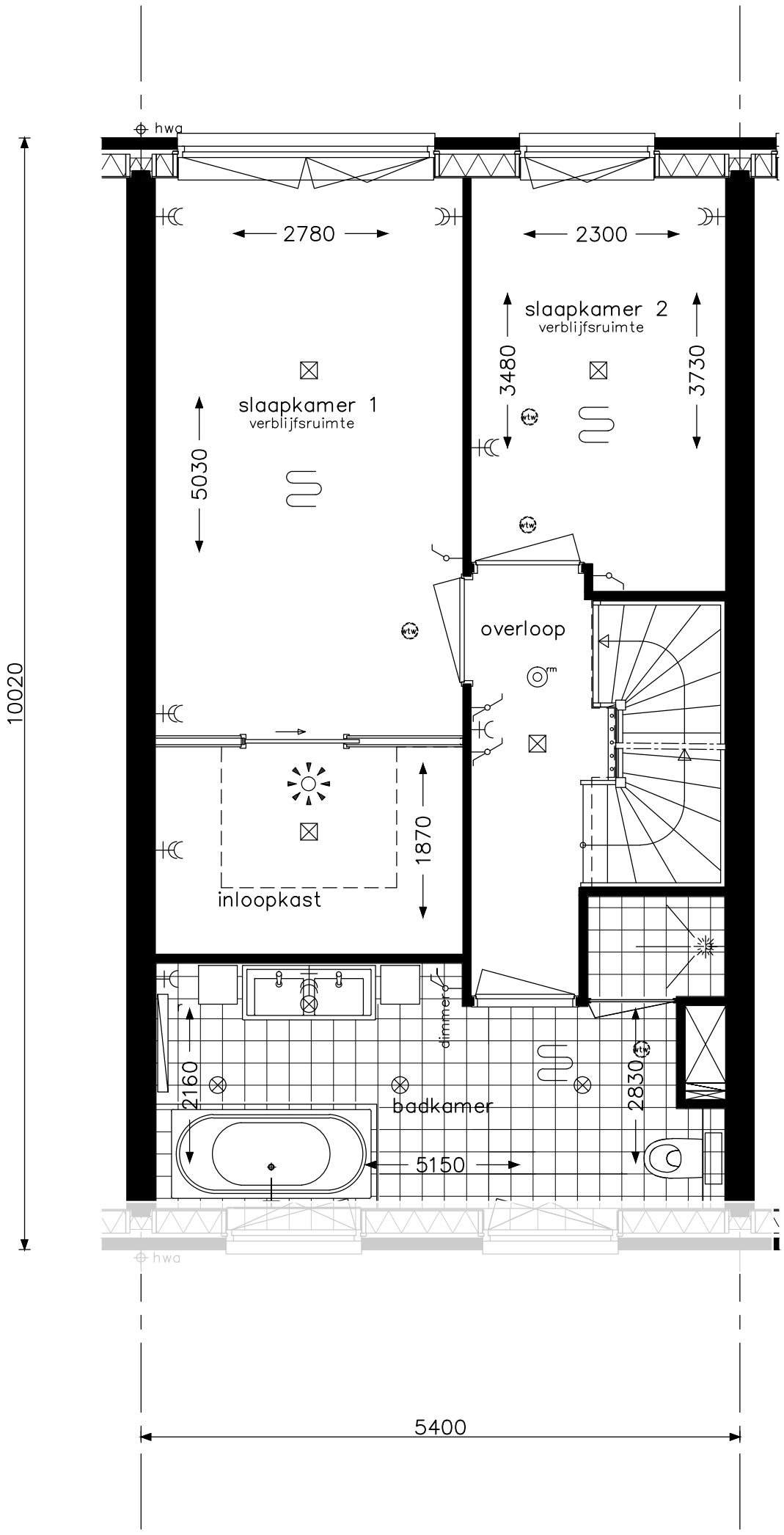

Let op: de gevel aan de voorzijde kan per bouwnummer afwijken.

Wellness C1

opdrachtgever: bam Wonen	project: Hoef en Haag Dorpshart fase 3 - Vianen		
	onderwerp: woningtype C en Ct verdieping leefwijze optie		projectnr.: 8766 tekeningnr.: V- 432f
	schaal: 1:50	tekenaar: FKl	status: definitief	(wijz)/datum: (-): 21-12-2018

koperstekening

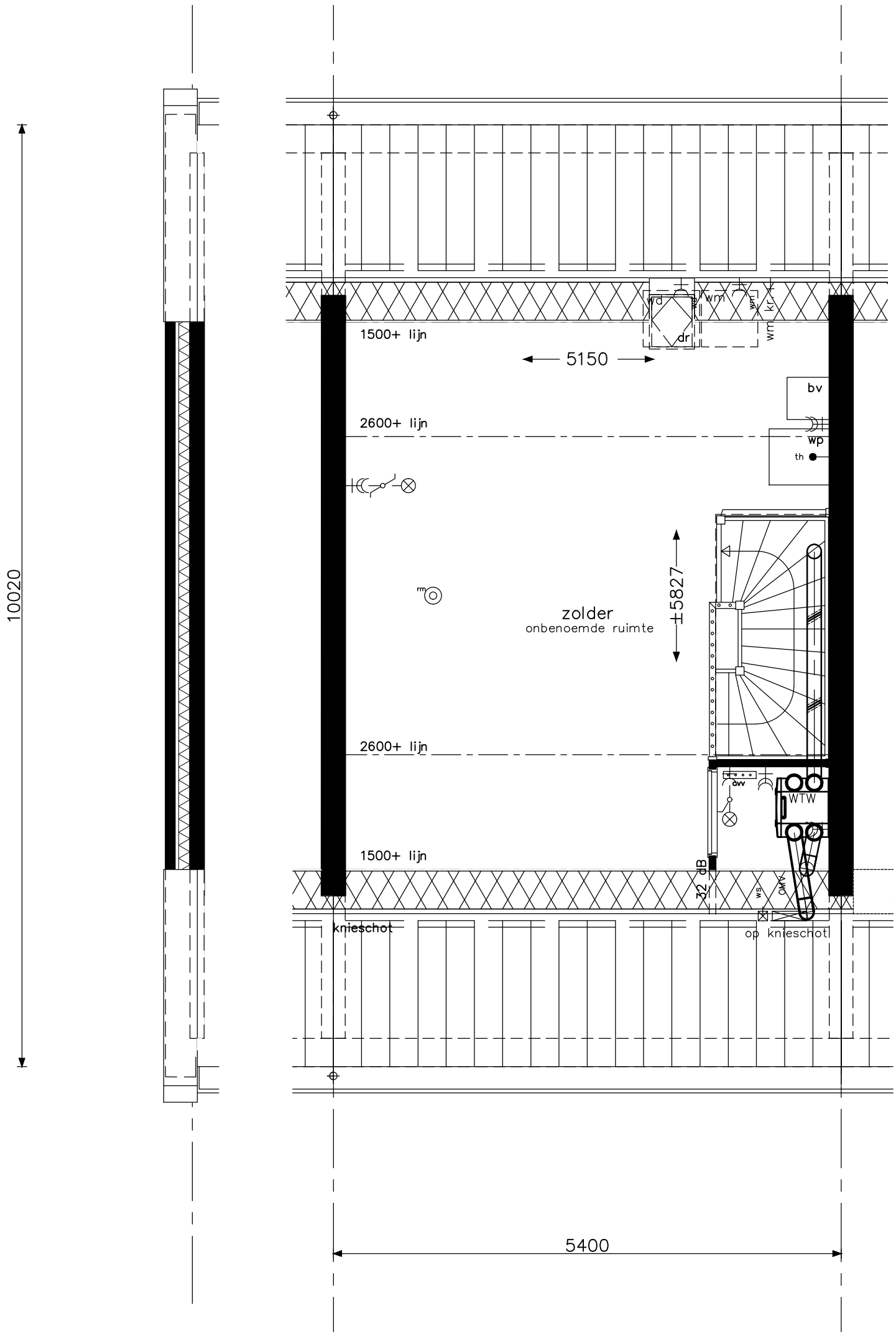

Let op: de gevel aan de voorzijde kan per bouwnummer afwijken.

Praktisch C4

opdrachtgever: bam Wonen

project	Hoef en Haag Dorpshart fase 3 - Vianen
onderwerp	woningtype C + Ck zolder leefwijze optie
projectnr.	8766
tekeningnr.	V- 433
schaal	1:50
tekenaar	FKl
status	definitief
(wijz)/datum	(-): 21-12-2018

koperstekening

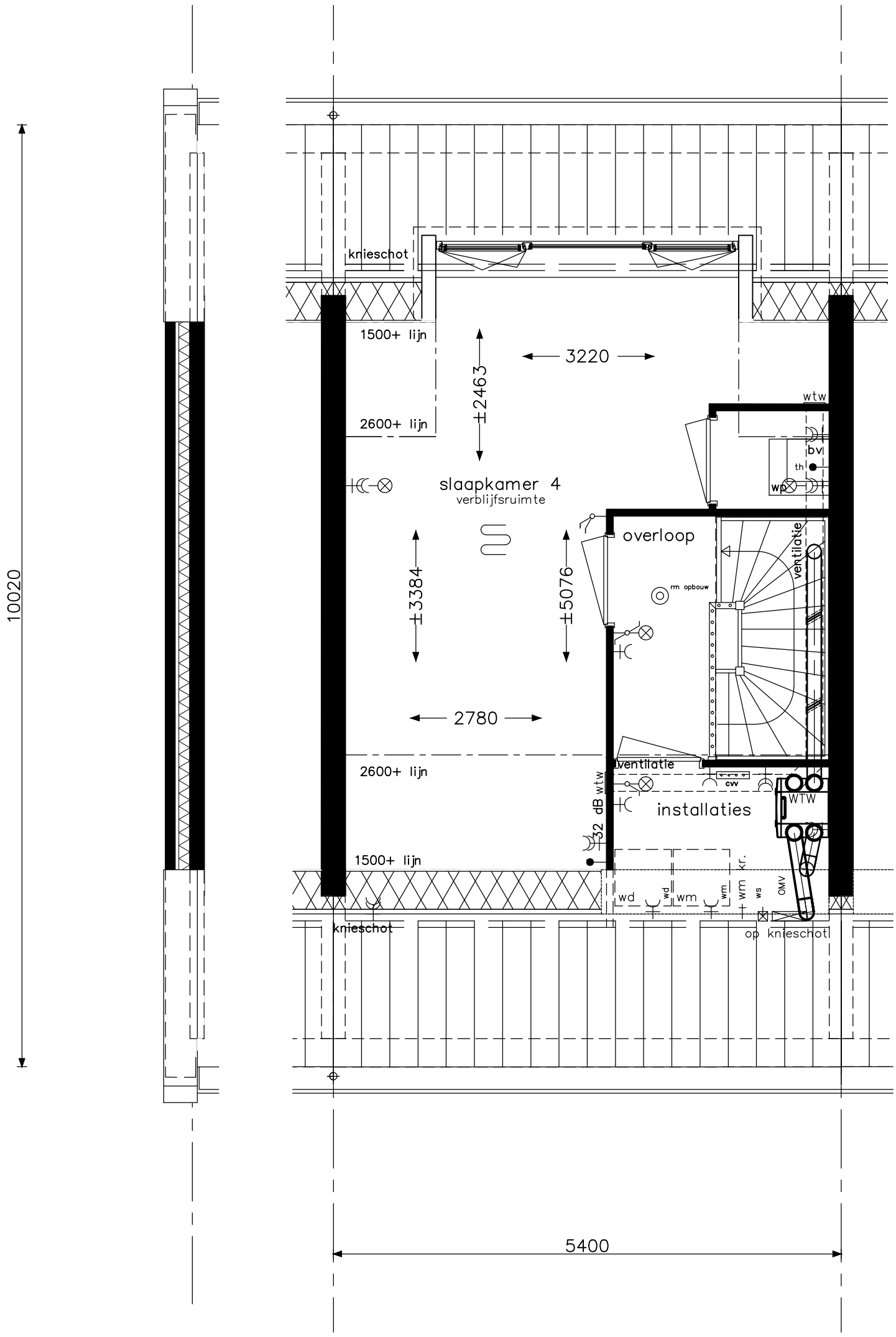

niet mogelijk bij bouwnrs. 46 en 53

Let op: de gevel aan de voorzijde kan per bouwnummer afwijken.

Praktisch C5

opdrachtgever: bam Wonen	project: Hoef en Haag Dorpshart fase 3 - Vianen		
	onderwerp: woningtype C + Ck zolder leefwijze optie		projectnr.: 8766 tekeningnr.: V- 433a
	schaal: 1:50	tekenaar: FKl	status: definitief	(wijz)/datum: (-): 21-12-2018

koperstekening

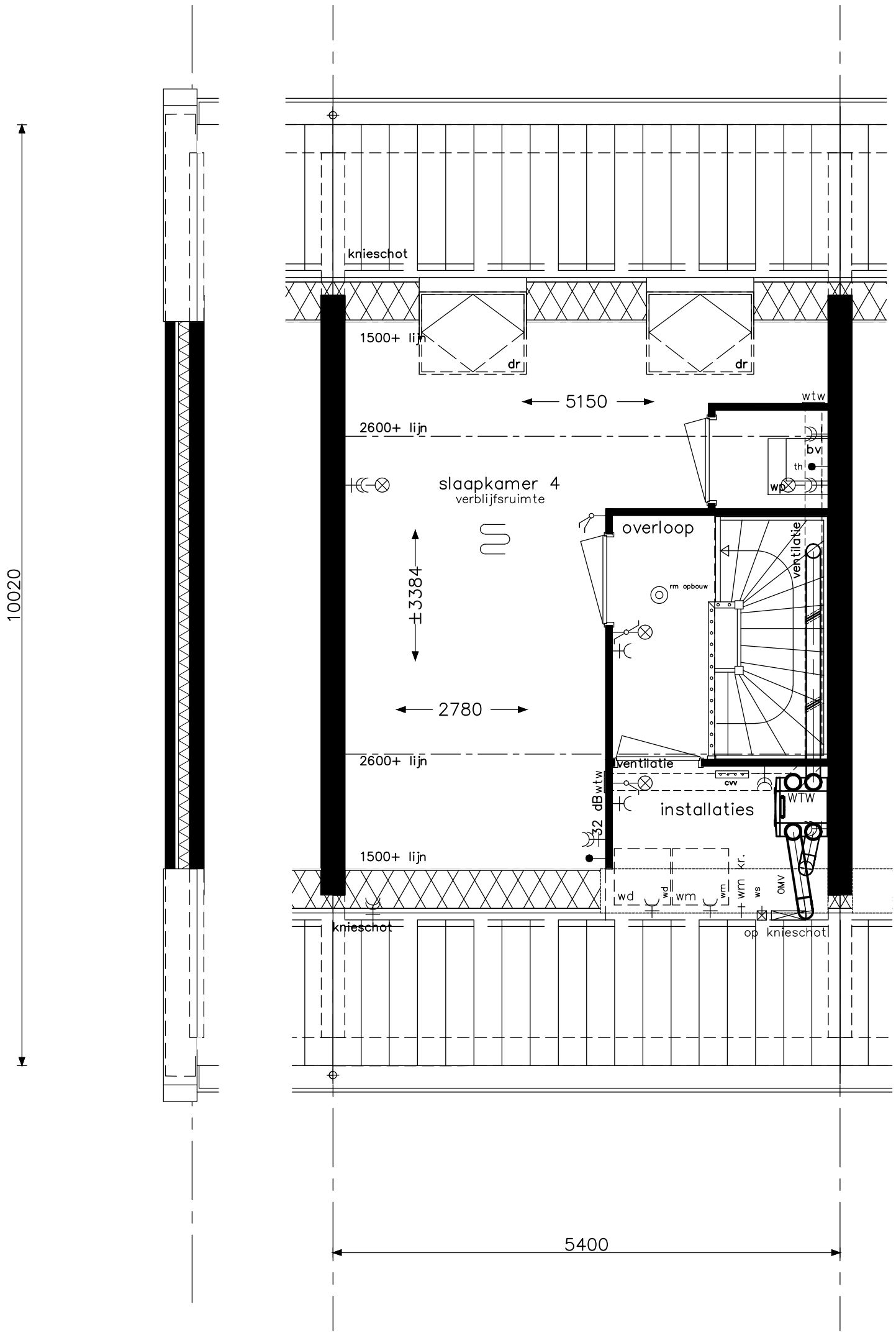

niet mogelijk bij bouwnrs. 46 en 53

Let op: de gevel aan de voorzijde kan per bouwnummer afwijken.

Praktisch C5a

opdrachtgever: bam Wonen	project: Hoef en Haag Dorpshart fase 3 - Vianen		
	onderwerp: woningtype C + Ck zolder leefwijze optie		projectnr.: 8766 tekeningnr.: V- 433b
	schaal: 1:50	tekenaar: FKl	status: definitief	(wijz)/datum: (-): 21-12-2018

koperstekening

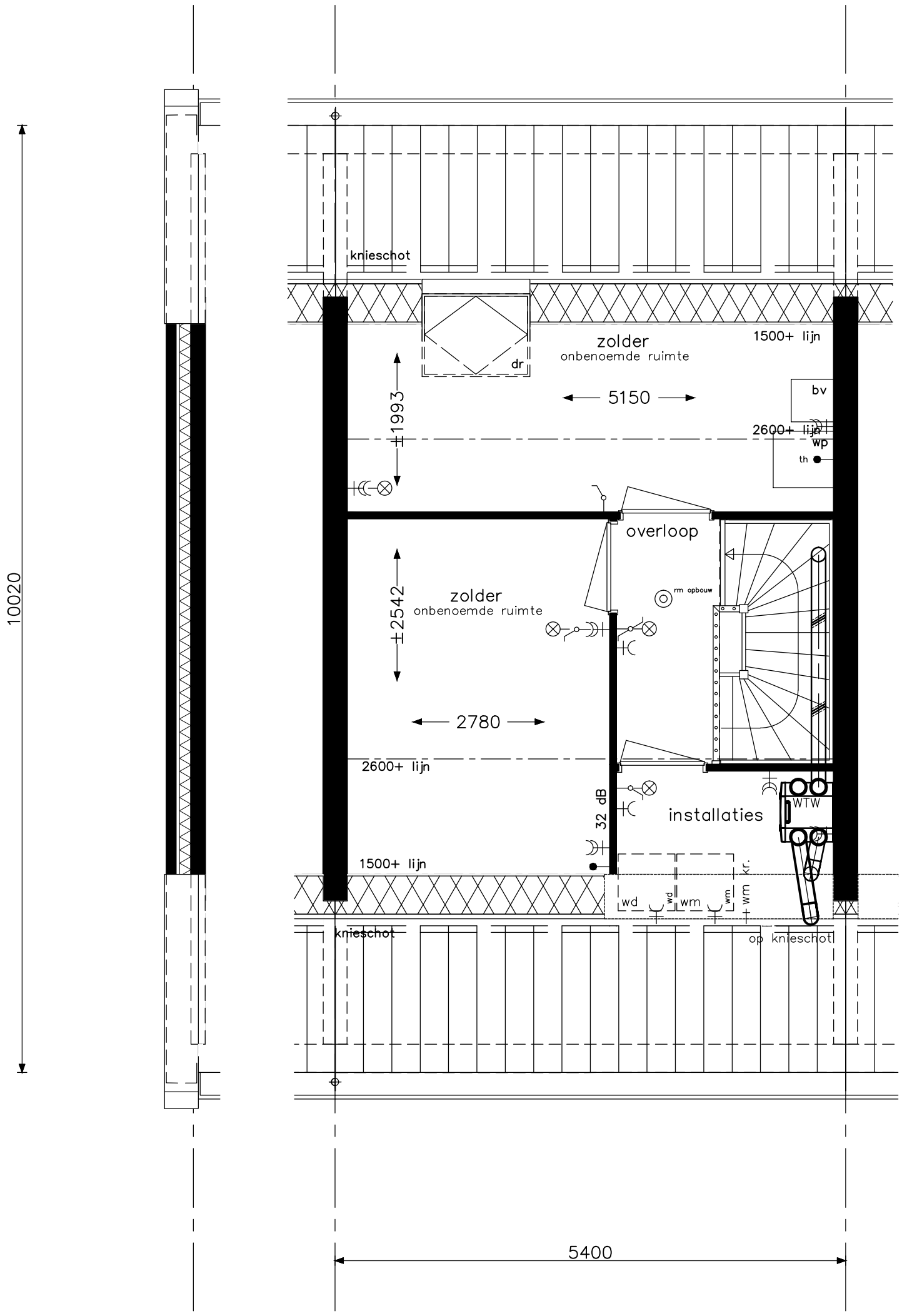

niet mogelijk bij bouwnrs. 46 en 53

Let op: de gevel aan de voorzijde kan per bouwnummer afwijken.

Praktisch C6a

opdrachtgever: bam Wonen	project: Hoef en Haag Dorpshart fase 3 - Vianen		
	onderwerp: woningtype C + Ck zolder leefwijze optie		projectnr.: 8766 tekeningnr.: V- 433d
	schaal: 1:50	tekenaar: FKl	status: definitief	(wijz)/datum: (-): 21-12-2018

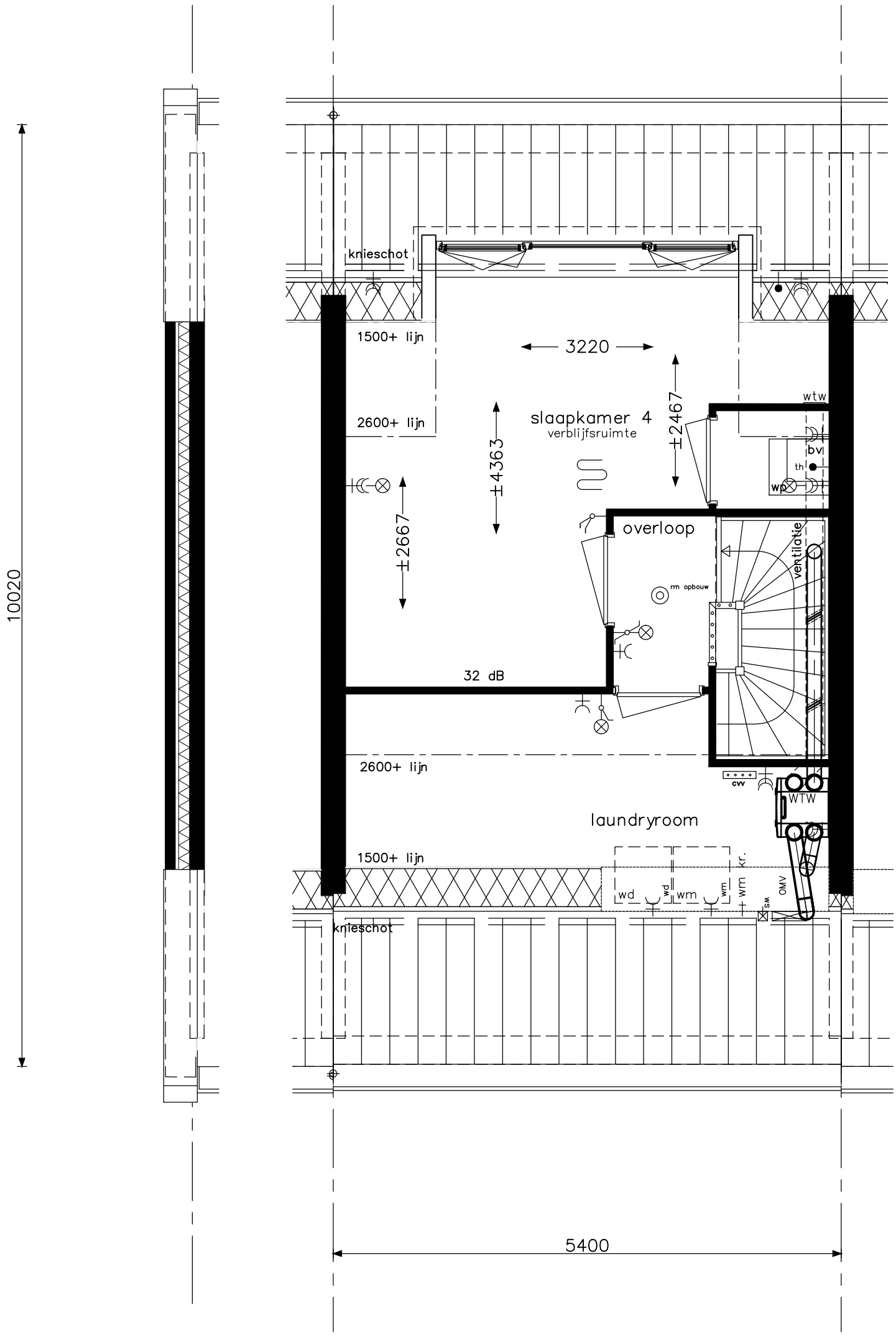

niet mogelijk bij bouwnrs. 46 en 53

Let op: de gevel aan de voorzijde kan per bouwnummer afwijken.

Praktisch C7

opdrachtgever: bam Wonen	project: Hoef en Haag Dorpshart fase 3 - Vianen		
	onderwerp: woningtype C + Ck zolder leefwijze optie		projectnr.: 8766 tekeningnr.: V- 433e
	schaal: 1:50	tekenaar: FKl	status: definitief	(wijz)/datum: (-): 21-12-2018

koperstekening

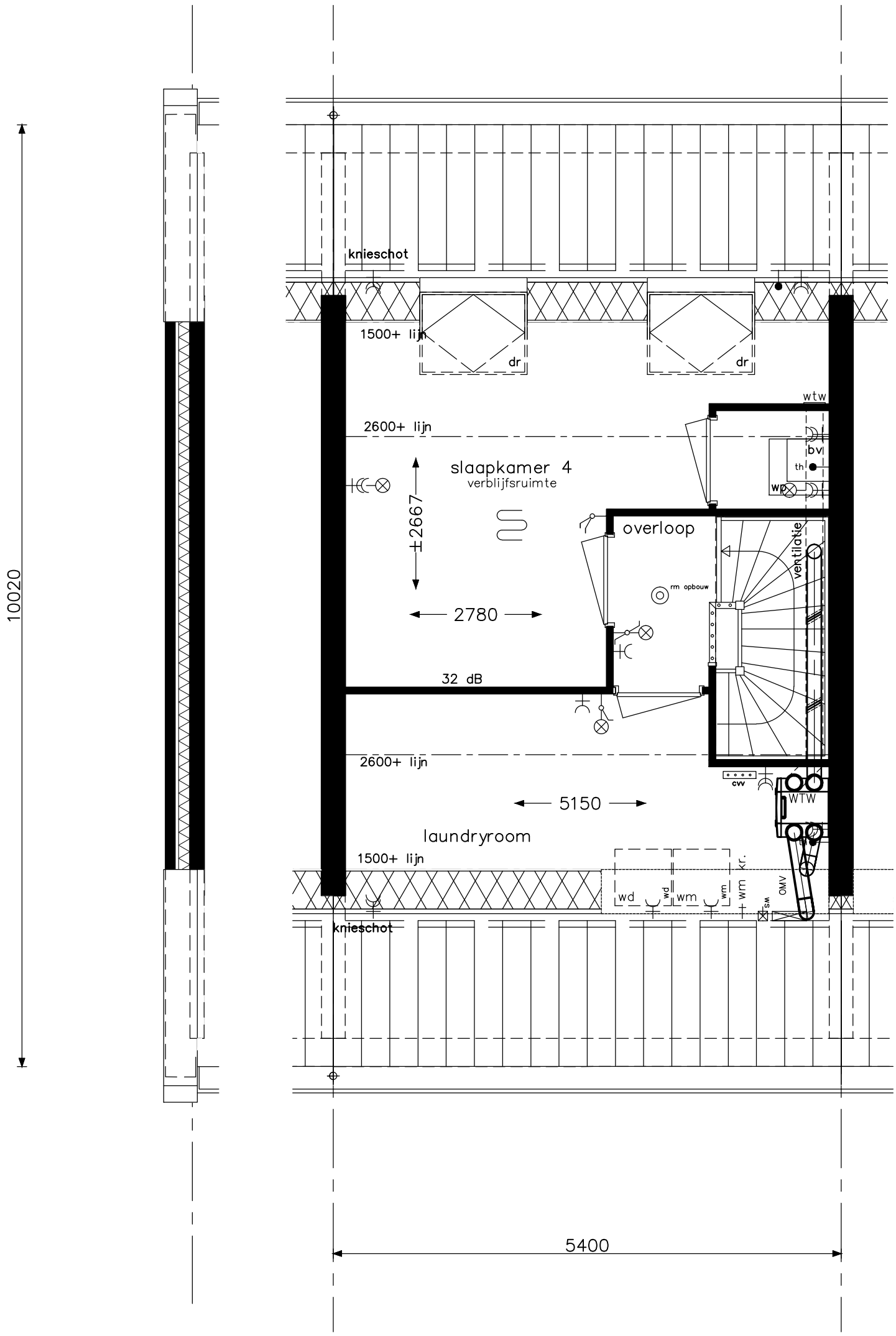

niet mogelijk bij bouwnrs. 46 en 53

Let op: de gevel aan de voorzijde kan per bouwnummer afwijken.

Praktisch C7a

opdrachtgever: bam Wonen	project: Hoef en Haag Dorpshart fase 3 - Vianen		
	onderwerp: woningtype C + Ck zolder leefwijze optie		projectnr.: 8766 tekeningnr.: V- 433f
	schaal: 1:50	tekenaar: FKl	status: definitief	(wijz)/datum: (-): 21-12-2018

koperstekening

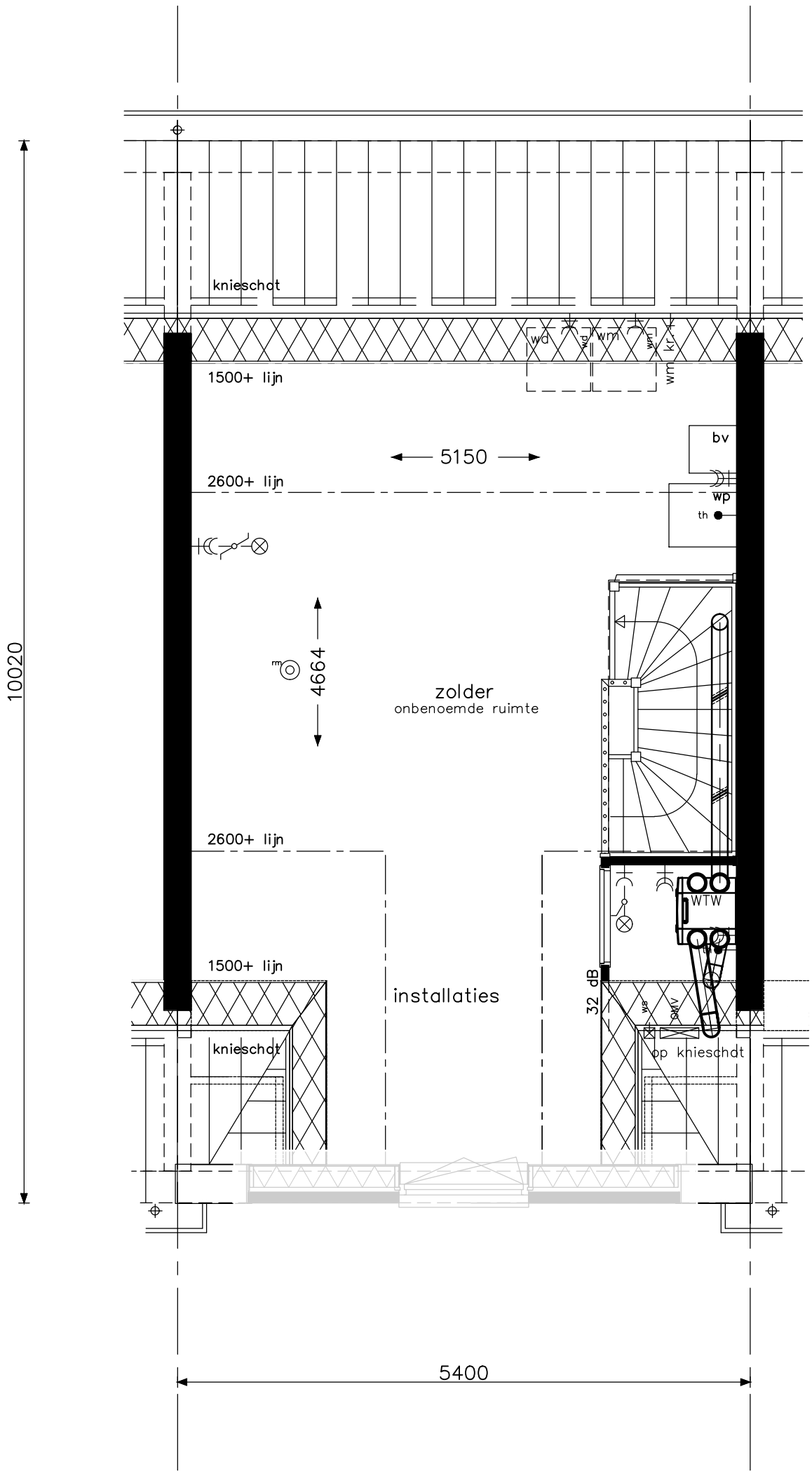

Let op: de gevel aan de voorzijde kan per bouwnummer afwijken.

Praktisch C4

opdrachtgever: bam Wonen	project: Hoef en Haag Dorpshart fase 3 - Vianen		
	onderwerp: woningtype Ct zolder leefwijze optie		projectnr.: 8766 tekeningnr.: V- 433-1
	schaal: 1:50	tekenaar: FKl	status: definitief	(wijz)/datum: (-): 21-12-2018

koperstekening

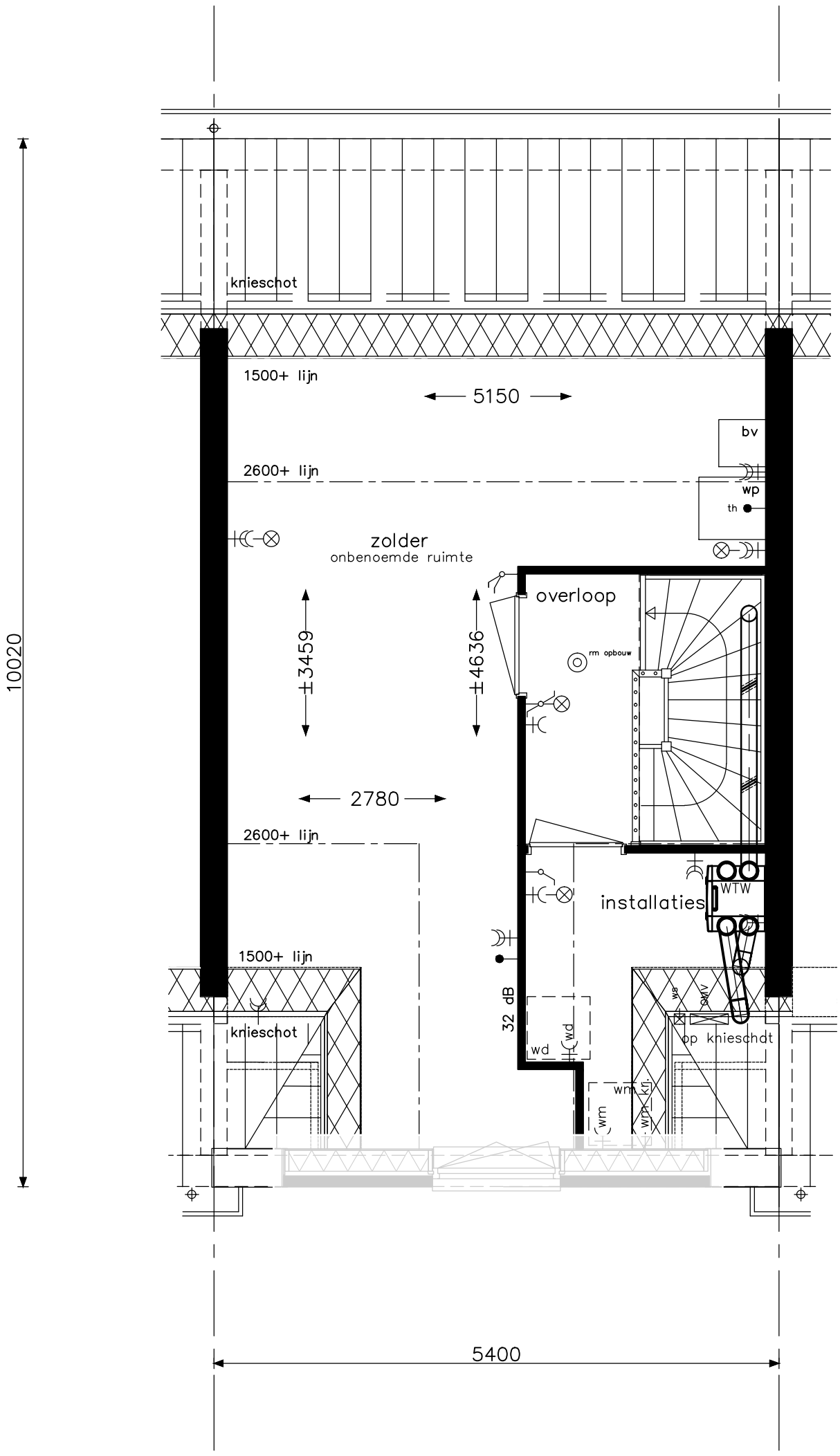

Let op: de gevel aan de voorzijde kan per bouwnummer afwijken.

Praktisch C5

opdrachtgever: bam Wonen	project: Hoef en Haag Dorpshart fase 3 - Vianen		
	onderwerp: woningtype Ct zolder leefwijze optie		projectnr.: 8766 tekeningnr.: V- 433-1a
	schaal: 1:50	tekenaar: FKl	status: definitief	(wijz)/datum: (-): 21-12-2018

koperstekening

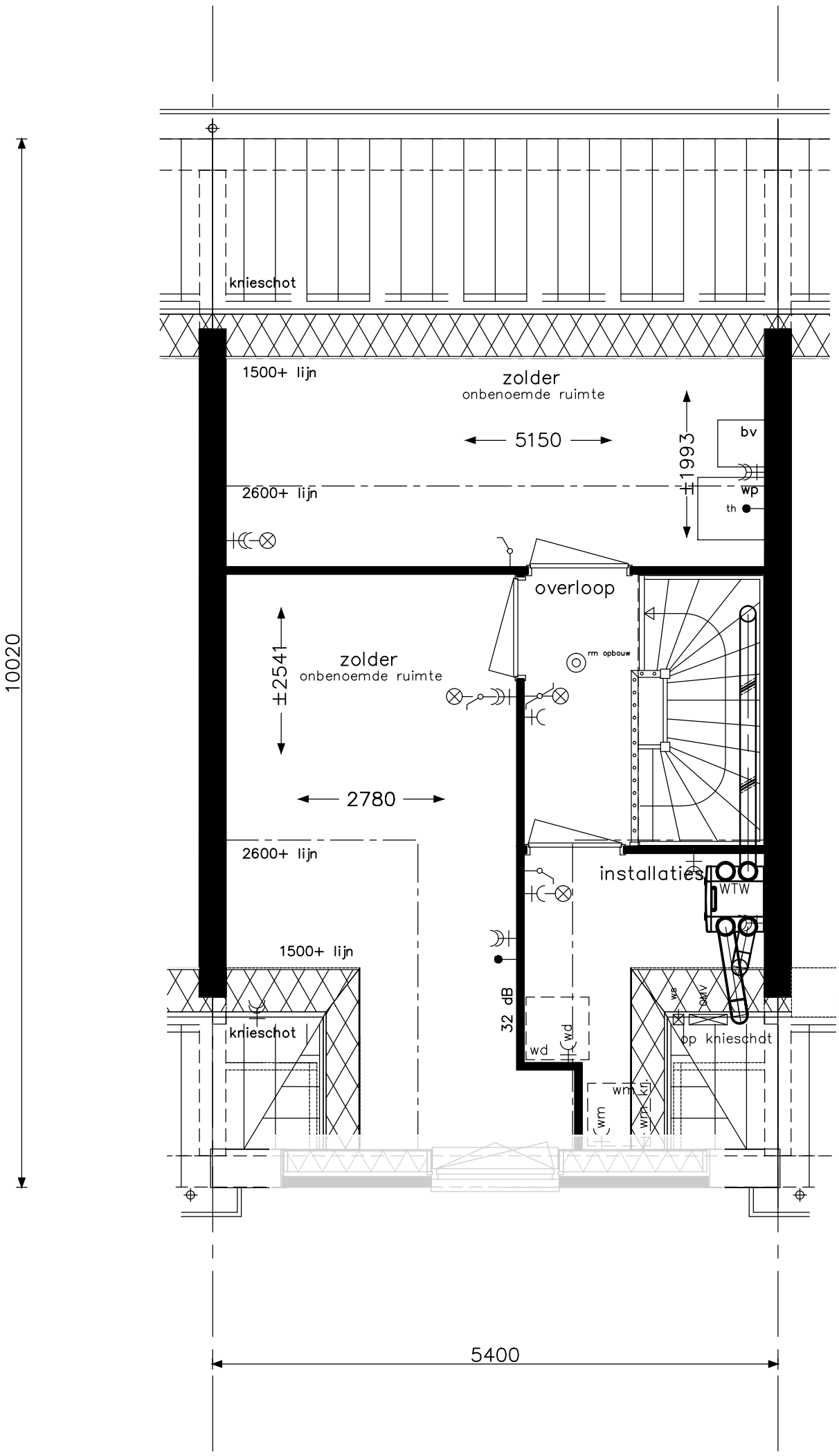

Let op: de gevel aan de voorzijde kan per bouwnummer afwijken.

Praktisch C6a

opdrachtgever: bam Wonen	project: Hoef en Haag Dorpshart fase 3 - Vianen		
	onderwerp: woningtype Ct zolder leefwijze optie		projectnr.: 8766 tekeningnr.: V- 433-1d
	schaal: 1:50	tekenaar: FKl	status: definitief	(wijz)/datum: (-): 21-12-2018