

1:50 Begane grond

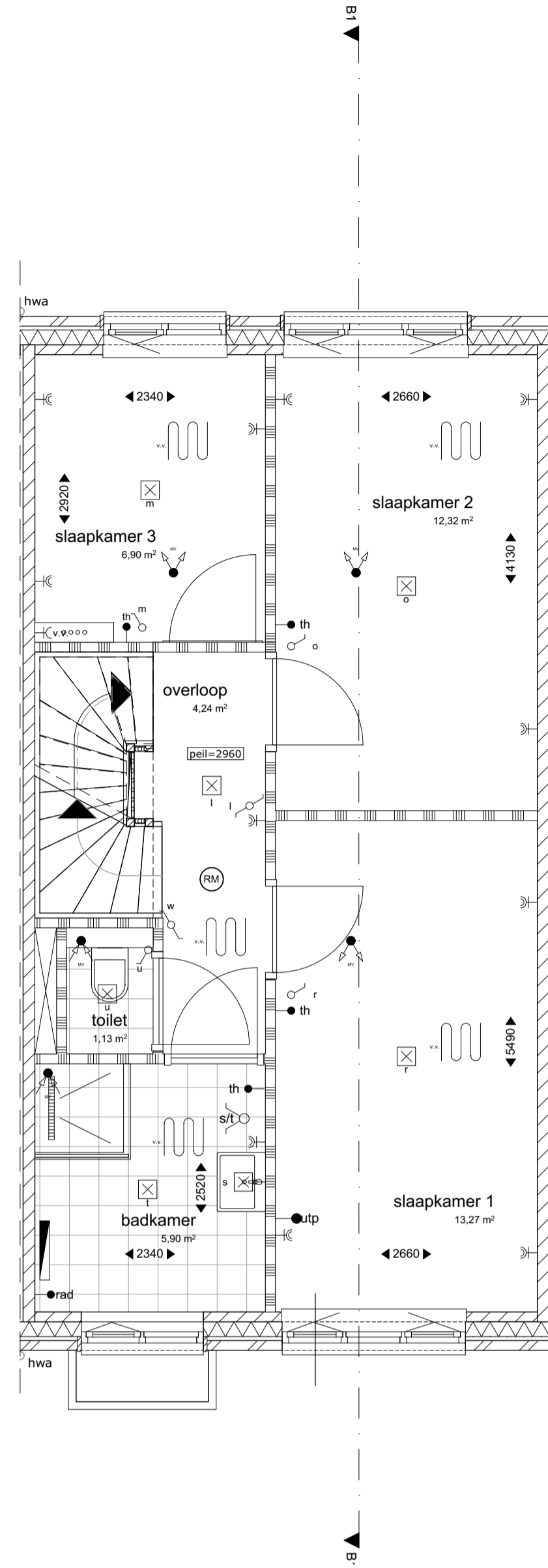

1:50 1e verdieping

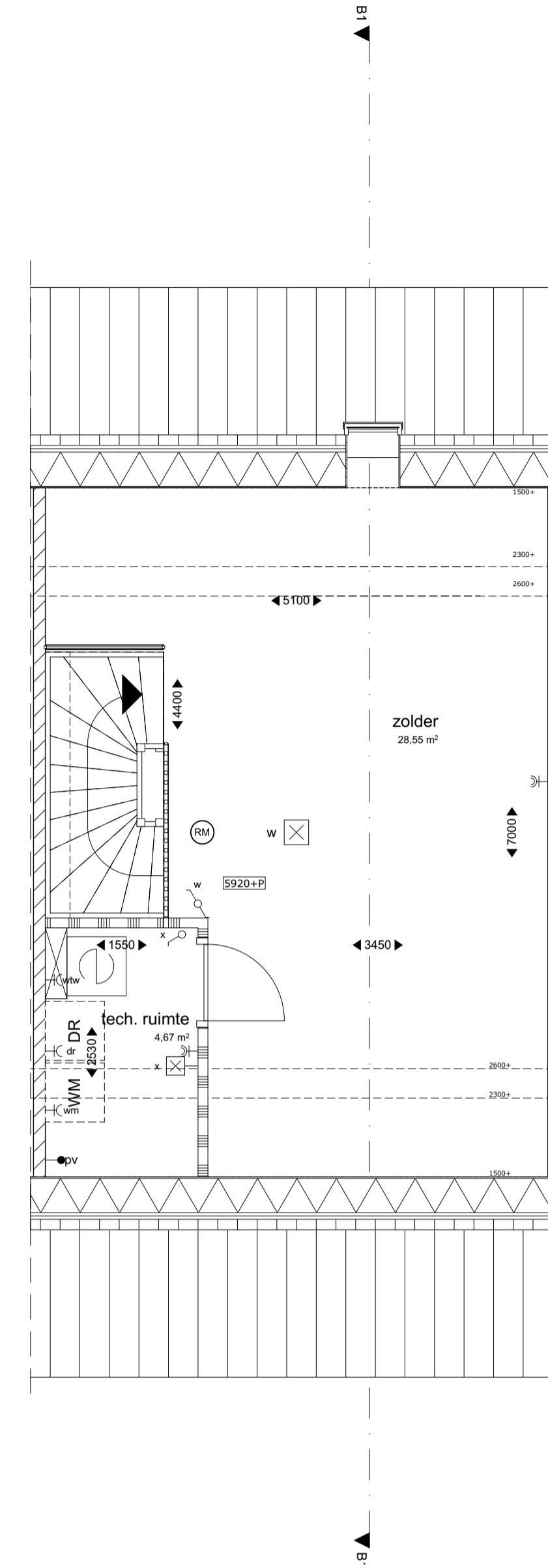

1:50 2e verdieping

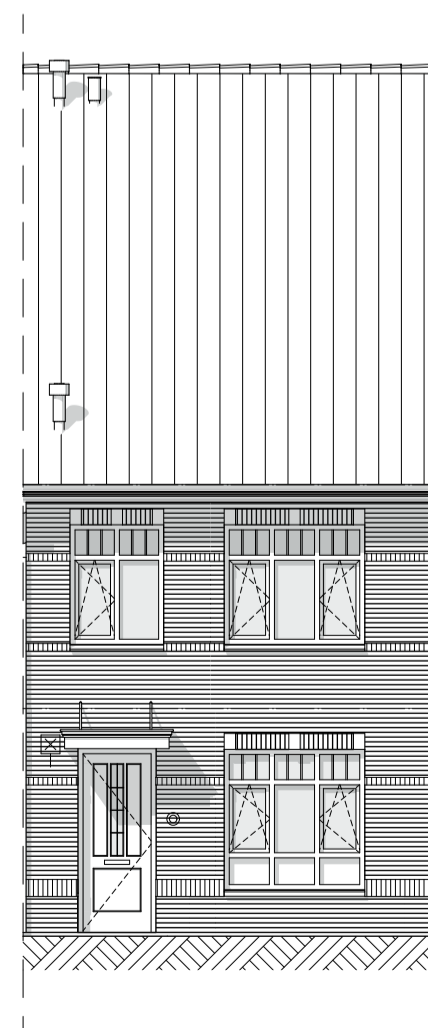

1:100 Voorgevel

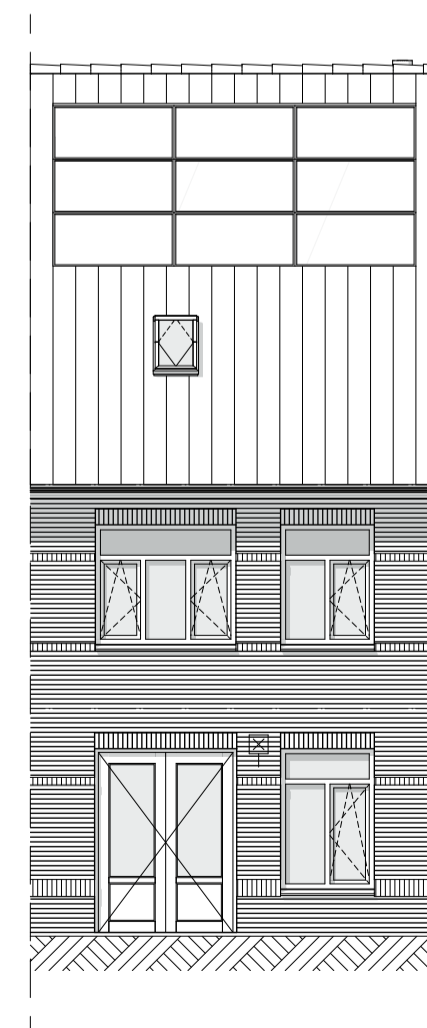

1:100 Achtergevel

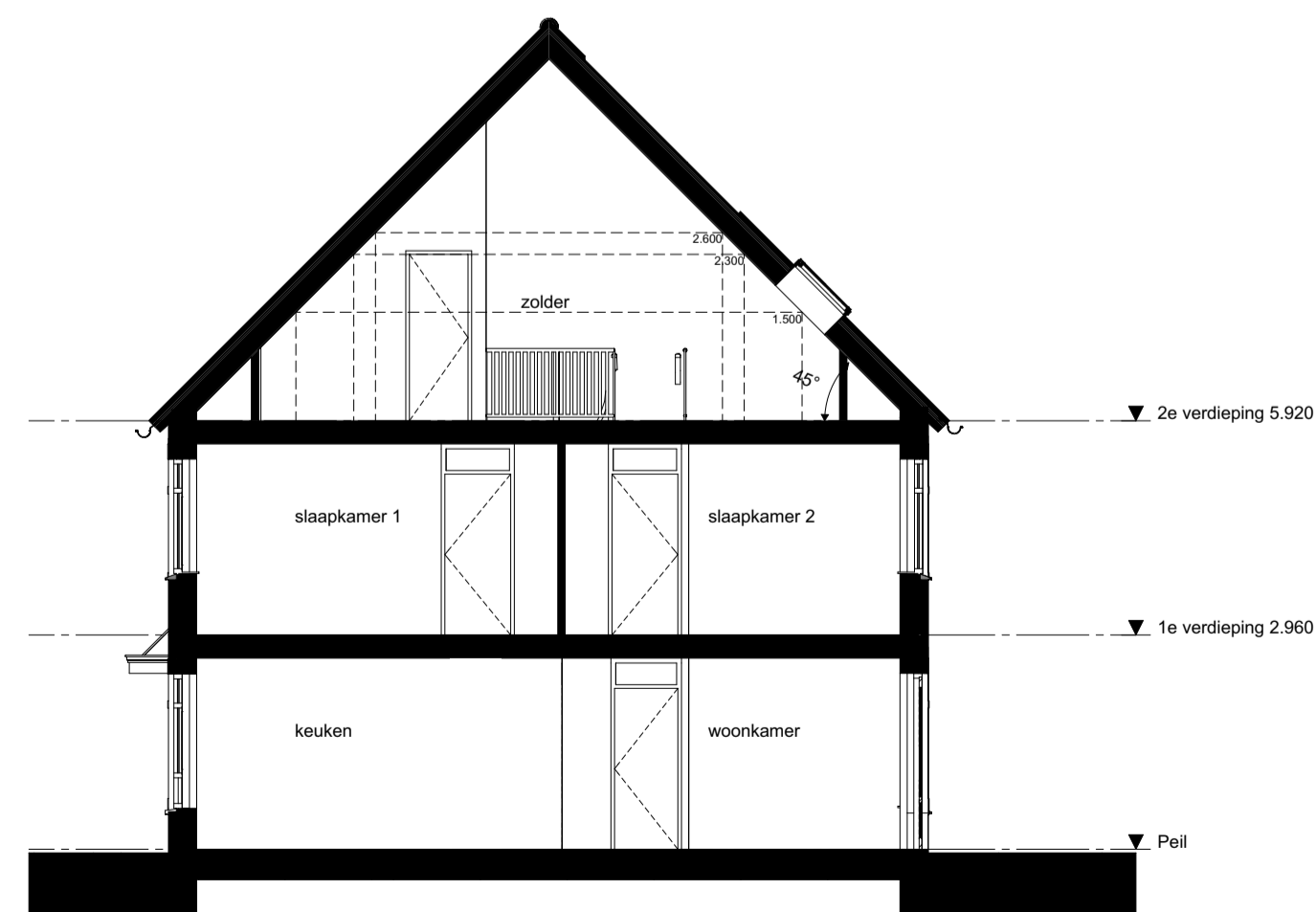

1:100 Doorsnede B-B

Renvooi:

	buitengevel		MV ventilatie unit
	lichte scheidingswand		mechanische ventilatiepunt (aantallen en positie ter aanname/indicatie)
	tegelwerk:		wm/dr opstelplaats wasmachine/droger
	hemelwaterafvoer		vloerverwarming-verdeler
	rookmelder		vloerverwarming
	meterkast		elektrische radiator
	vloerluis 550x750		warmtepomp

De positie van pv panelen, dakramen, dakdoorvoeren en hwa's zijn ter indicatie. Er kunnen hiervoor geen rechten ontleend worden aan deze tekeningen

Indeling technische ruimte onder trap is ter indicatie

Installaties:

	schakelaar enkelpolig	ov:	oven
	schakelaar serie	kk:	koelkast
	schakelaar wissel	afz:	afzuiger
	loze leiding	v.v.:	vloerverwarming
	thermostaat	rad:	radiator
	thermostaat/binnenvoeler	pv:	pv-panelen
	lichtpunt plafond	wm:	wasmachine
	wandlichtpunt	b:	boiler
	aansluiting pomp	vw:	vaatwasser
	enkele wandcontactdoos	CO:	CO2 sensor
	dubbele wandcontactdoos horizontaal	↑	vorstvrij buitenkraan
	deurbel		
	deurbel drucker		

© 2021 Hoef en Haag B.V. Alle rechten voorbehouden. Het is niet toegestaan te kopiëren of te verspreiden.

Project **Hoef en Haag**
Het Lint fase 3D Vianen

Tekening naam: Overzichtsblad woning type B2T (Rij B2)

Schaal: 1:50, 1:100 get.: KP datum: 29-04-2021 formaat: A1

Rij B2 bouwnr. 58, 62



Werknummer: 0467

Tekening nr: VK-1002

Fase: Verkoop

Architect: Zeinstra Veerbeek Architecten

Opdrachtgever: Hoef en Haag CV